

---

**PLANO DE RECUPERAÇÃO JUDICIAL DO GRUPO CULTURA**

**Livraria Cultura S.A. – EM RECUPERAÇÃO JUDICIAL**

**3H Participações S.A. – EM RECUPERAÇÃO JUDICIAL**

---

São Paulo, 19 de dezembro de 2018.

**Livraria Cultura S.A. – Em Recuperação Judicial** (“Livraria Cultura” ou “Cultura”), sociedade anônima com sede na Avenida Paulista, 2.300, cjs. 102 e 104, CEP 01310-300, Bela Vista, São Paulo - SP, inscrita no CNPJ/MF sob o nº 62.410.352/0001-72; e **3H PARTICIPAÇÕES S.A. – Em Recuperação Judicial** (“3H”), sociedade anônima com sede na Avenida Paulista, 2.300, cj. 101, CEP 01310-300, Bela Vista, São Paulo - SP, doravante denominadas simplesmente como **Grupo Cultura**, propõem o seguinte plano de recuperação judicial, nos termos da Lei de Recuperação de Empresas.

### PREÂMBULO

Considerando que:

- A) O Grupo Cultura atua principalmente no setor de livros, com um catálogo de aproximadamente 7 milhões de títulos de livros em diversos idiomas, além de 3 milhões de títulos de eBooks. Além da venda em âmbito nacional de livros, eBooks e outros produtos relacionados à educação e entretenimento, o Grupo Cultura investe firmemente na promoção de atividades culturais e educacionais, o que complementa o portfólio cultural e de conhecimento fornecido pelo Grupo Cultura.
- B) Com uma promessa de crescimento do Brasil, o Grupo Cultura investiu continuamente em sua expansão, mas tais investimentos não foram convertidos em resultados por conta de uma aguda crise no Brasil, assim como uma forte pressão de custos operacionais e não acompanhamento do preço médio praticado no mercado livreiro. Em suma, desde 2014 o Grupo Cultura enfrenta dificuldades econômicas que foram se agravando até a situação atual, havendo atualmente a clara necessidade de reestruturação das dívidas passadas em prol do futuro, não apenas do Grupo Cultura, mas também de todo o mercado livreiro do Brasil.
- C) Em razão dessas dificuldades econômicas e financeiras, o Grupo Cultura ajuizou seu pedido de Recuperação Judicial, cujo processamento foi deferido pelo Juízo da

Recuperação, que determinou, dentre outras medidas, a apresentação do Plano;

D) O Grupo Cultura busca superar sua crise econômico-financeira e reestruturar seus negócios, com o objetivo de (i) preservar a sua atividade empresarial como fonte de geração de empregos, tributos e riquezas; (ii) estabelecer a forma de pagamento de seus credores, sempre com vistas a atender aos melhores interesses de todos; e (iii) possibilitar o soergimento do Grupo Cultura, por meio da reestruturação de seu passivo e de suas garantias, bem como da obtenção de novos financiamentos.

E) O Plano atende aos requisitos do art. 53 da Lei de Recuperação de Empresas, por (i) pormenorizar os meios de recuperação do Grupo Cultura; (ii) ser viável; (iii) ser acompanhado do Laudo de Viabilidade Econômico-Financeira e do Laudo de Avaliação de Ativos; e (iv) conter proposta clara e específica para pagamento dos Credores Sujeitos ao Plano;

O Grupo Cultura submete o Plano ao Juízo da Recuperação e aos Credores Sujeitos ao Plano, para análise e aprovação em Assembleia Geral de Credores, nos termos seguintes.

## 1. DEFINIÇÕES E INTERPRETAÇÃO

**1.1. Regras de interpretação.** O Plano deve ser lido e interpretado de acordo com as regras estabelecidas neste Capítulo I.

**1.2. Significados.** Os termos e expressões utilizados em letras maiúsculas, sempre que mencionados no Plano, têm os significados que lhes são atribuídos no **Anexo 1.2**. Esses termos e expressões são utilizados, conforme for apropriado, na sua forma singular ou plural, no gênero masculino ou feminino, sem que, com isso, percam o significado que lhes é atribuído no **Anexo 1.2**. Os termos e expressões em letras maiúsculas que não tenham seu significado atribuído pelo **Anexo 1.2** devem ser lidos e interpretados conforme seu uso comum.

**1.3. Títulos.** Os títulos das Cláusulas foram incluídos exclusivamente para referência e conveniência, e não devem afetar o conteúdo de suas previsões.

**1.4. Preâmbulo.** O preâmbulo do Plano foi incluído exclusivamente para apresentar e esclarecer, em linhas gerais, o contexto econômico e jurídico em que o Plano é proposto, e não deve afetar o conteúdo ou a interpretação das Cláusulas. Os termos utilizados em letras maiúsculas no preâmbulo têm os significados que lhes são atribuídos no **Anexo 1.2.**

**1.5. Conflito com Contratos Existentes.** Na hipótese de haver conflito entre qualquer disposição do Plano e as disposições que estabeleçam obrigações para o Grupo Cultura que constem de contratos relacionados a Créditos Sujeitos ao Plano, o disposto no Plano prevalecerá.

## **2. MEDIDAS GERAIS DE RECUPERAÇÃO DO GRUPO CULTURA**

**2.1. Visão geral das medidas de recuperação.** Este Plano tem por objetivo permitir ao Grupo Cultura superar sua crise econômico-financeira, retomar seu crescimento de forma sustentada, preservar a manutenção de empregos diretos e indiretos, e atender aos interesses dos Credores, retomando as operações e as fontes de recursos do Grupo Cultura e estabelecendo formas viáveis para o pagamento dos Créditos Sujeitos ao Plano.

**2.2. Retomada das Operações.** O Grupo Cultura está envidando seus melhores esforços para continuar seu processo de retomada operacional, mediante a celebração de novos contratos com seus fornecedores para o desenvolvimento das suas principais atividades. Tal retomada operacional ocorrerá por meio da aquisição e manutenção de um crescente nível de estoque e a manutenção das lojas existentes, o que exigirá a celebração de novos contratos e a manutenção de contratos de fornecimento e locação em patamares favoráveis à Livraria Cultura, razão pela qual é necessária a concessão de tratamento benéfico a locadores e fornecedores que em contrapartida forneçam e



mantenham tais benefícios ao Grupo Cultura, nos termos deste Plano, além de eventuais outras medidas previstas no art. 50 da Lei de Recuperação de Empresas que venham a ser aprovadas pela Assembleia de Credores.

**2.3. Concessão de prazos e condições especiais para o pagamento dos Créditos Sujeitos ao Plano.** O Grupo Cultura reestruturará os Créditos Sujeitos ao Plano nos termos previstos nos Capítulos 4, 5, 6 e 7.

**2.4. Venda Parcial dos ativos do Grupo Cultura.** O Grupo Cultura, conforme o caso, pretende promover a alienação de parte de seus ativos, inclusive de eventuais UPIs, conforme previsto no Capítulo 9.

**2.5. Obtenção de novos recursos.** Diante da necessidade de caixa do Grupo Cultura para estabilizar seu capital de giro, promover a retomada operacional, proteger ativos essenciais, e permitir a adoção de medidas visando a sua reestruturação, o Grupo Cultura poderá captar recursos mediante obtenção de Novos Financiamentos, nos termos dos artigos 66, 67, 84 e 149 da Lei de Recuperação de Empresas e demais disposições legais aplicáveis, conforme os termos e condições previstos no Capítulo 8.

**2.6. Oneração Parcial dos ativos do Grupo Cultura.** O Grupo Cultura poderá utilizar parte de seus ativos não operacionais como garantia para a obtenção de novos recursos, conforme previsto no Capítulo 9.

**2.7. Reorganização Societária.** O Grupo Cultura poderá adotar um ou mais procedimentos para a sua reorganização societária, de forma a otimizar a consecução de suas atividades e adequar a sua estrutura societária ao contexto da reestruturação previsto neste Plano.

### **3. REGRAS GERAIS APLICÁVEIS À REESTRUTURAÇÃO DOS CRÉDITOS**

**3.1. Âmbito de aplicação do Plano.** O Plano se aplica a todos os Créditos Sujeitos ao Plano, sem distinção, independentemente da Classe de Credores em que os Créditos Sujeitos

ao Plano se enquadrem, e governa todas as relações entre o Grupo Cultura e os Credores Sujeitos ao Plano, substituindo todos os contratos e outros instrumentos que deram origem ou que regem os Créditos Sujeitos ao Plano.

**3.2. Reestruturação dos Créditos Sujeitos ao Plano.** O Plano, observado o disposto no art. 61 da Lei de Recuperação de Empresas, assim que homologado, implica em imediata novação de todos os Créditos Sujeitos ao Plano, que serão pagos pelo Grupo Cultura exclusivamente nos prazos e formas estabelecidos no Plano. Com a referida novação, todas as obrigações, *covenants*, índices financeiros, hipóteses de vencimento antecipado, multas, bem como quaisquer outras obrigações que sejam incompatíveis com as condições deste Plano, deixam de ser aplicáveis.

**3.3. Classificação dos Créditos Sujeitos ao Plano.** Os Credores Sujeitos ao Plano estão divididos, nos termos do art. 41 da Lei de Recuperação de Empresas, entre as Classes de Credores indicadas a seguir. O pagamento dos Credores Sujeitos ao Plano em cada Classe de Credores seguirá o disposto neste Plano.

**3.3.1. Forma de Pagamento.** Os valores devidos aos Credores nos termos deste Plano serão pagos por meio da transferência direta de recursos à conta bancária do respectivo Credor, ou em conta bancária de terceiros, desde que expressamente indicada pelo Credor por meio de notificação, por escrito, ao Grupo Cultura, por meio de documento de ordem de crédito (DOC) ou de transferência eletrônica disponível. Os Credores devem informar ao Grupo Cultura suas respectivas contas bancárias para esse fim mediante petição a ser protocolada nos autos da Recuperação Judicial em até 20 (vinte) dias contados da Homologação Judicial do Plano. Os eventuais pagamentos que não forem realizados ou que forem realizados tardiamente em razão da não identificação dos dados referentes às contas bancárias de Credores pelo Grupo Cultura, e que não tenham sido informados pelos Credores em juízo nos termos desta Cláusula, não serão considerados descumprimento ao Plano, e não haverá sobre tais valores a

incidência de juros ou encargos moratórios decorrentes do pagamento tardio das quantias aqui previstas.

**3.4. Início dos prazos para pagamento.** Salvo se houver disposição legal ou previsão contrária no Plano, os prazos previstos para pagamento dos Créditos Sujeitos ao Plano, bem como eventuais períodos de carência previstos no Plano, somente terão início a partir da Homologação Judicial do Plano.

**3.5. Data do pagamento.** Os pagamentos dos Créditos Sujeitos ao Plano deverão ser realizados nas datas dos seus respectivos vencimentos previstos no Plano. Na hipótese de qualquer pagamento ou obrigação previstos no Plano cair em um dia que não seja um Dia Útil, sua data de vencimento será prorrogada para o Dia Útil seguinte.

**3.6. Antecipação de pagamentos.** Além das hipóteses específicas previstas no Plano, o Grupo Cultura poderá antecipar o pagamento de quaisquer Credores Sujeitos ao Plano, com abatimento proporcional dos juros e encargos incidentes nos termos do Plano, desde que tais antecipações de pagamento sejam oferecidas em igualdade de condições a todos os Credores Sujeitos ao Plano pertencentes à Classe de Credores cujo pagamento se pretende antecipar.

**3.7. Ausência do Quadro Geral de Credores.** Considerando que ainda não foi consolidado o Quadro Geral de Credores, os Créditos Sujeitos ao Plano que sejam reconhecidos ou tornados líquidos por decisão judicial ou arbitral posterior à Data do Pedido ou à Homologação Judicial do Plano serão pagos exclusivamente nos termos do Plano. Sem prejuízo de as Recuperandas envidarem seus melhores esforços para habilitação de tais créditos, caberá aos Credores Sujeitos ao Plano tomar todas as medidas necessárias para a devida inclusão do seu Crédito Sujeito ao Plano na Lista de Credores, conforme previsto na Lei de Recuperação de Empresas. Os pagamentos que não forem realizados ou forem realizados tardiamente em razão de os Credores não terem realizado a inclusão do seu Crédito Sujeito ao Plano na Lista de Credores não serão considerados como descumprimento do Plano, e não haverá sobre tais valores a

incidência de juros ou encargos moratórios decorrentes do pagamento tardio.

**3.8. Alterações da Lista de Credores até a consolidação do Quadro Geral de Credores.** As alterações da Lista de Credores que resultem na inclusão, majoração ou reclassificação de Créditos Sujeitos ao Plano, inclusive decorrentes do julgamento de processos judiciais ou arbitrais em curso, serão regidas pelas disposições constantes das Cláusulas 3.8.1, 3.8.2 e 3.8.3.

**3.8.1. Inclusão, Majoração ou Liquidação de novos Créditos Sujeitos ao Plano.**

Na hipótese de Inclusão, Majoração ou Liquidação de novos Créditos Sujeitos ao Plano, constantes ou não da Lista de Credores, decorrentes de decisão judicial transitada em julgado ou de acordo entre as partes homologado judicialmente, estes serão pagos na forma prevista no Plano. Os prazos de pagamento dos novos Créditos Sujeitos ao Plano começarão a contar a partir da data em que forem reconhecidos pelo Juízo da Recuperação, ou, se a Recuperação Judicial já estiver encerrada, a partir do momento em que se tornarem líquidos, e seus titulares não terão direito aos pagamentos que já tiverem sido realizados em data anterior.

**3.8.2. Reclassificação de Créditos Sujeitos ao Plano.** Na hipótese da reclassificação, total ou parcial, de Créditos Sujeitos ao Plano constantes da Lista de Credores após o início dos pagamentos previstos no Plano, inclusive no âmbito de impugnação de crédito, o Credor Sujeito ao Plano cujo Crédito Sujeito ao Plano tenha sido reclassificado não fará jus aos pagamentos e às distribuições que já tiverem sido realizadas em data anterior à sua reclassificação, e continuará a receber o saldo do seu Crédito na forma prevista para a Classe de Credores à qual foi reclassificado.

**3.8.3. Alterações na Lista de Credores.** Na hipótese de reclassificação, majoração ou inclusão de novos Créditos Sujeitos ao Plano que ocasionem a alteração substancial do valor total dos Créditos de qualquer das Classes de Credores constantes da Lista de Credores, cada Credor integrante da respectiva

Classe de Credores passará a fazer jus a um percentual do valor total a ser pago ou distribuído, conforme o caso, entre os Credores Sujeitos ao Plano da mesma Classe de Credores, os quais terão seus percentuais de pagamento ou distribuição, conforme o caso, ajustados para comportar o pagamento ou distribuição, conforme o caso, proporcional do novo Crédito Sujeito ao Plano.

#### 4. REESTRUTURAÇÃO DOS CRÉDITOS TRABALHISTAS

**4.1. Créditos Trabalhistas.** O pagamento dos Créditos Trabalhistas observará o disposto neste Capítulo.

**4.2. Pagamento dos Créditos Trabalhistas Incontroversos.** Os Créditos Trabalhistas Incontroversos serão pagos de forma proporcional, da seguinte forma:

4.2.1. Pagamento Inicial. Os Créditos Trabalhistas Incontroversos que derivarem de salários atrasados vencidos e não pagos nos 3 (três) meses anteriores à Data do Pedido serão pagos, até o limite de 5 salários mínimos por Credor (“Pagamento Inicial”), em uma única parcela, a ser paga em até 30 dias contados da Homologação Judicial do Plano ou da data em que se tornarem Créditos Trabalhistas Incontroversos, o que ocorrer por último, nos termos do parágrafo único, artigo 54, da Lei de Recuperação de Empresas.

4.2.2. Pagamento do Saldo Remanescente. O Saldo Remanescente dos Créditos Trabalhistas, apurado após a dedução do Pagamento Inicial, se cabível, será pago em parcelas mensais em até 12 (doze) meses contados da Homologação Judicial do Plano, nos termos do artigo 54, *caput*, da Lei de Recuperação de Empresas.

4.2.3. Correção Monetária e Juros. O valor do Saldo remanescente, se houver, será corrigido a partir da Data do Pedido à taxa TR, e sofrerá a incidência de juros à taxa de 1% ao ano.

**4.3. Pagamento dos Créditos Trabalhistas Controvertidos.** Os Créditos Trabalhistas

Controvertidos serão pagos na forma estabelecida na Cláusula 4.2, tão logo se tornem Créditos Trabalhistas Incontrovertidos, sendo que os prazos de pagamento serão contados na forma das Cláusulas 3.8.1., 3.8.2 e 4.2.

4.3.1. O Grupo Cultura envidará seus melhores esforços para buscar, no menor prazo possível, a obtenção de acordos razoáveis com os Credores Trabalhistas Controvertidos no âmbito de suas reclamações trabalhistas, sendo que em nenhuma hipótese os Créditos Trabalhistas Controvertidos receberão tratamento mais benéfico do que o dos Créditos Trabalhistas Incontrovertidos.

## 5. REESTRUTURAÇÃO DOS CRÉDITOS COM GARANTIA REAL

5.1. **Créditos com Garantia Real.** O pagamento dos Créditos com Garantia Real observará o disposto neste Capítulo.

5.2. **Inexistência de Créditos com Garantia Real.** O Grupo Cultura não reconhece, nesta data, a existência de qualquer Crédito com Garantia Real. Na hipótese de haver futuramente inclusão ou reclassificação de créditos para a classe de Créditos com Garantia Real, no entanto, a forma de pagamento de tais Créditos com Garantia Real deverá ser feita na mesma forma estabelecida para os Credores Quirografários, conforme Capítulo 6 abaixo.

## 6. REESTRUTURAÇÃO DOS CRÉDITOS QUIROGRAFÁRIOS E CRÉDITOS DE ME E EPP

6.1. **Créditos Quirografários e de ME e EPP.** O pagamento dos Créditos Quirografários e Créditos de ME e EPP observará o disposto neste Capítulo.

6.2. **Créditos de pequeno valor.** Os Credores Quirografários ou Credores ME e EPP que detenham Créditos Quirografários ou Créditos de ME e EPP cuja soma total não ultrapasse o valor de R\$ 2.000,00 (dois mil reais), com base no valor listado na Lista de Credores, serão pagos de forma proporcional, da seguinte forma:

6.2.1. **Pagamento parcelado.** O valor total dos Créditos Quirografários ou

Créditos de ME e EPP será pago por meio de 6 (seis) parcelas, mensais e sucessivas, vencendo-se a primeira em 60 (sessenta) dias contados da Homologação Judicial do Plano.

6.2.2. Correção Monetária e Juros. O valor dos Créditos Quirografários e Créditos de ME e EPP será corrigido a partir da Data do Pedido à taxa TR, e sofrerá a incidência de juros à taxa de 1% (um por cento) ao ano. Os juros e a correção monetária serão pagos conjuntamente com o valor principal.

6.2.3. Possibilidade de redução voluntária de Créditos. Quaisquer Credores Quirografários ou Credores ME e EPP que possuam Créditos em valor total superior a R\$ 2.000,00 (dois mil reais) podem optar pela redução de seus créditos ao valor de R\$ 2.000,00 (dois mil reais), mediante comunicação escrita ou por *e-mail* endereçada ao Grupo Cultura, em até 30 (trinta) dias contados da Homologação Judicial do Plano. O exercício da opção prevista nesta Cláusula importará no perdão e quitação de qualquer saldo de Créditos que ultrapasse o valor de R\$ 2.000,00 (dois mil reais).

**6.3. Credores Operacionais Incentivadores.** Os Créditos Quirografários detidos por Credores Operacionais Incentivadores serão pagos de forma proporcional, da seguinte forma:

6.3.1. Qualificação. Considera-se Credor Operacional Incentivador qualquer Credor Quirografário ou Credor ME e EPP que, alternativamente, (i) figure como locador ativo em contratos de locação firmados com o Grupo Cultura, e tenha reduzido ou venha a reduzir o valor dos alugueis a patamares considerados suficientes pelo Grupo Cultura; ou (ii) seja um prestador de serviços ativo do Grupo Cultura, e tenha reduzido ou venha a reduzir o valor dos contratos a patamares considerados suficientes pelo Grupo Cultura, comprometendo-se a manter tal redução por um prazo mínimo de 2 (dois) anos.

6.3.2. Exclusão. Caso ocorra qualquer alteração nas condições que qualifiquem o Credor como Credor Operacional Incentivador, o saldo remanescente do Crédito do respectivo Credor passará a ser pago imediatamente nos termos das Cláusulas 6.9 ou 6.10, conforme o caso.

6.3.3. Deságio. Com a Homologação do Plano, os Créditos Quirografários e Créditos de ME e EPP detidos por Credores Operacionais Incentivadores sofrerão a incidência de um deságio no importe de 30% (trinta por cento) de seu valor principal.

6.3.4. Pagamento do Saldo Remanescente. O Saldo Remanescente dos Créditos Quirografários detidos por Credores Operacionais Incentivadores, apurado após a incidência do deságio referido na Cláusula 6.3.3, será pago em 20 (vinte) parcelas trimestrais, vencendo-se a primeira no mês imediatamente seguinte após um período de carência de 1 (um) ano contados da Homologação Judicial do Plano. O valor de principal de cada parcela trimestral corresponderá a 5% (cinco por cento) do valor de principal total.

6.3.5. Correção Monetária e Juros. O valor dos Créditos Quirografários detidos por Credores Operacionais Estratégicos será corrigido a partir da Data do Pedido à taxa TR, e sofrerá a incidência de juros à taxa de 1% (um por cento) ao ano. Os juros e a correção monetária serão pagos de forma trimestral juntamente com as parcelas de principal.

**6.4. Credores Financeiros Estratégicos 1**. Os Créditos Quirografários detidos por Credores Financeiros Estratégicos 1 serão pagos de forma proporcional, da seguinte forma:

6.4.1. Qualificação. Considera-se Credor Financeiro Estratégico 1 qualquer Credor Quirografário que, cumulativamente, (i) seja uma instituição financeira; (ii) não tenha parte de seu Crédito garantida pela cessão fiduciária de recebíveis de



cartão de crédito e/ou débito; (iii) tenha efetuado, em patamares considerados adequados pelo Grupo Cultura, a redução do valor da dívida original ou de encargos futuros; e (iv) tenha concordado com a suspensão de ações de cobrança e/ou de execução ajuizadas em face do Grupo Cultura e/ou de seus fiadores ou avalistas.

6.4.2. Exclusão. Caso ocorra qualquer alteração nas condições que qualifiquem o Credor como Credor Financeiro Estratégico 1, o saldo remanescente do Crédito do respectivo Credor passará a ser pago imediatamente nos termos da Cláusula 6.9.

6.4.3. Deságio. Com a Homologação do Plano, os Créditos Quirografários detidos por Credores Financeiros Estratégicos 1 sofrerão a incidência de um deságio no importe de 30% (trinta por cento) de seu valor principal.

6.4.4. Pagamento do Saldo Remanescente. O Saldo Remanescente dos Créditos Quirografários detidos por Credores Financeiros Estratégicos 1, apurado após a incidência do deságio referido na Cláusula 6.4.3, será pago em 20 (vinte) parcelas trimestrais, vencendo-se a primeira no mês imediatamente seguinte após um período de carência de 1 (um) ano contados da Homologação Judicial do Plano. O valor de principal de cada parcela trimestral corresponderá a 5% (cinco por cento) do valor de principal total.

6.4.5. Correção Monetária e Juros. O valor dos Créditos Quirografários detidos por Credores Financeiros Estratégicos 1 será corrigido a partir da Data do Pedido à taxa CDI, e sofrerá a incidência de juros à taxa de 2% (dois por cento) ao ano. Os juros e a correção monetária serão pagos de forma trimestral juntamente com as parcelas de principal.

**6.5. Credores Financeiros Estratégicos 2**. Os Créditos Quirografários detidos por Credores Financeiros Estratégicos 2 serão pagos de forma proporcional, da seguinte

forma:

6.5.1. **Qualificação.** Considera-se Credor Financiador Estratégico 2 qualquer Credor Quirografário que, cumulativamente: (i) seja uma instituição financeira; (ii) tenha tido parte de seu Crédito originalmente garantida pela cessão fiduciária de recebíveis de cartão de crédito e/ou débito; (iii) tenha concordado com a liberação integral de tal garantia fiduciária em favor do Grupo Cultura; e (iv) tenha concordado com a suspensão de ações de cobrança e/ou de execução ajuizadas em face do Grupo Cultura e/ou de seus fiadores ou avalistas.

6.5.2. **Exclusão.** Caso ocorra qualquer alteração nas condições que qualifiquem o Credor como Credor Financeiro Estratégico 2, o saldo remanescente do Crédito do respectivo Credor passará a ser pago imediatamente nos termos da Cláusula 6.9.

6.5.3. **Pagamento do Saldo Remanescente.** Os Créditos Quirografários detidos por Credores Financeiros Estratégicos 2 não sofrerão qualquer tipo de deságio, e serão pagos em 24 (vinte e quatro) parcelas trimestrais, vencendo-se a primeira no mês imediatamente seguinte após um período de carência de 5 (cinco) anos contados da Homologação Judicial do Plano. O valor de principal de cada parcela trimestral corresponderá a determinada parcela do valor de principal total, com base no seguinte fluxo:

<b><u>Número da parcela</u></b>	<b><u>Porcentagem sobre o valor de principal total</u></b>
1 a 12	1,25% (um vírgula vinte e cinco por cento)
13 a 16	2,5% (dois vírgula cinco por cento)

17 a 20	5% (cinco por cento)
21 a 24	13,75% (treze vírgula setenta e cinco por cento)

6.5.4. **Correção Monetária e Juros.** O valor dos Créditos Quirografários detidos por Credores Financeiros Estratégicos 2 será corrigido a partir da Data do Pedido à taxa CDI, e sofrerá a incidência de juros à taxa de 2% (dois por cento) ao ano. Durante o período de carência de 5 (cinco) anos previsto na Cláusula 6.5.3, 10% (dez por cento) do valor dos juros serão pagos em parcelas trimestrais, vencendo-se a primeira no mês seguinte à Homologação Judicial do Plano, enquanto os restantes 90% (noventa por cento) serão capitalizados ao principal. Após o prazo de carência de 5 (cinco) anos previsto na Cláusula 6.5.3, 100% (cem por cento) dos juros passarão a ser pagos de forma trimestral juntamente com as parcelas de principal.

6.6. **Credores Fornecedores Incentivadores 1.** Os Créditos Quirografários e Créditos de ME e EPP detidos por Credores Fornecedores Incentivadores 1 serão pagos de forma proporcional, da seguinte forma:

6.6.1. **Qualificação.** Considera-se Credor Fornecedor Incentivador 1 qualquer Credor Quirografário ou Credor ME e EPP que tenham celebrado ou que venham a celebrar com o Grupo Cultura novos contratos de fornecimento de produtos comercializados pelo Grupo Cultura, em condições adequadas de mercado, desde 1º de dezembro de 2018 até 30 (trinta) dias após a Homologação do Plano.

6.6.2. **Exclusão.** Deixará de ser considerado Credor Fornecedor Incentivador 1 qualquer Credor que (i) deixe de fornecer produtos ao Grupo Cultura por sua própria iniciativa; ou (ii) deixe de fornecer produtos ao Grupo Cultura por iniciativa do Grupo Cultura, deixando de firmar novos contratos de fornecimento durante um período ininterrupto mínimo de 12 (doze meses). Caso ocorra qualquer

alteração nas condições que qualifiquem o Credor como Credor Fornecedor Incentivador 1, o saldo remanescente do Crédito do respectivo Credor passará a ser pago imediatamente nos termos das Cláusulas 6.9 ou 6.10, conforme o caso.

6.6.3. Deságio. Com a Homologação do Plano, os Créditos Quirografários e Créditos de ME e EPP detidos por Credores Fornecedores Incentivadores 1 sofrerão a incidência de um deságio no importe de 25% (vinte e cinco por cento) de seu valor principal.

6.6.4. Pagamento do saldo remanescente. O saldo remanescente dos Créditos Quirografários e Créditos de ME e EPP detidos por Credores Fornecedores Incentivadores 1, apurado após a incidência do deságio referido na Cláusula 6.6.3 e do desconto de quaisquer antecipações realizadas com base na cláusula 6.8, será pago em 48 (quarenta e oito) parcelas trimestrais, vencendo-se a primeira no mês imediatamente seguinte após um período de carência de 2 (dois) anos contados da Homologação Judicial do Plano. O valor de principal de cada parcela trimestral corresponderá a determinada parcela do saldo de principal total, com base no seguinte fluxo:

<u>Número da parcela</u>	<u>Porcentagem sobre o saldo de principal total</u>
1 a 16	1,25% (um vírgula vinte e cinco por cento)
17 a 48	2,5% (dois vírgula cinco por cento)

6.6.5. Correção Monetária e Juros. O valor dos Créditos Quirografários e Créditos de ME e EPP detidos por Credores Fornecedores Incentivadores 1 será corrigido a partir da Data do Pedido à taxa TR, e sofrerá a incidência de juros à taxa de 1% ao ano. Os juros e a correção monetária serão pagos de forma trimestral

juntamente com as parcelas de principal.

**6.7. Credores Fornecedores Incentivadores 2.** Os Créditos Quirografários e Créditos de ME e EPP detidos por Credores Fornecedores Incentivadores 2 serão pagos de forma proporcional, da seguinte forma:

6.7.1. Qualificação. Considera-se Credor Fornecedor Incentivador 2 qualquer Credor Quirografário ou Credor ME e EPP que, cumulativamente (i) não tenha interrompido o fornecimento de produtos comercializados pelo Grupo Cultura após a Data do Pedido, possuindo registro de notas fiscais de fornecimento datadas do período de 25 de outubro de 2018 a 31 de novembro de 2018; e (ii) se comprometa a manter o fornecimento de novos produtos ao Grupo Cultura, em condições adequadas de mercado.

6.7.2. Exclusão. Deixará de ser considerado Credor Fornecedor Incentivador 2 qualquer Credor que (i) deixe de fornecer produtos ao Grupo Cultura por sua própria iniciativa; ou (ii) deixe de fornecer produtos ao Grupo Cultura por iniciativa do Grupo Cultura, deixando de firmar novos contratos de fornecimento durante um período ininterrupto mínimo de 12 (doze) meses. Caso ocorra qualquer alteração nas condições que qualifiquem o Credor como Credor Fornecedor Incentivador 2, o saldo remanescente do Crédito do respectivo Credor passará a ser pago imediatamente nos termos das Cláusulas 6.9 ou 6.10, conforme o caso.

6.7.3. Pagamento do Crédito. Os Créditos Quirografários e Créditos de ME e EPP detidos por Credores Fornecedores Incentivadores 2 não sofrerão qualquer tipo de deságio. O saldo remanescente, calculado após o desconto de quaisquer antecipações realizadas com base na Cláusula 6.8, será pago em 48 (quarenta e oito) parcelas trimestrais, vencendo-se a primeira no mês imediatamente seguinte após um período de carência de 2 (dois) anos contados da Homologação Judicial do Plano. O valor de principal de cada parcela trimestral corresponderá a determinada parcela do valor de principal total, com base no seguinte fluxo:

<u>Número da parcela</u>	<u>Porcentagem sobre o valor de principal total</u>
1 a 16	1,25% (um vírgula vinte e cinco por cento)
17 a 48	2,5% (dois vírgula cinco por cento)

6.7.4. Correção Monetária e Juros. O valor dos Créditos Quirografários e Créditos de ME e EPP detidos por Credores Fornecedores Incentivadores 2 será corrigido a partir da Data do Pedido à taxa TR, e sofrerá a incidência de juros à taxa de 1% ao ano. Os juros e a correção monetária serão pagos de forma trimestral juntamente com as parcelas de principal.

**6.8. Mecanismo de antecipação para Credores Fornecedores Incentivadores 1 e 2.**

Sem prejuízo do recebimento na forma das Cláusulas 6.6 e 6.7, os Credores Fornecedores Incentivadores 1 e os Credores Fornecedores Incentivadores 2 farão jus à antecipação do pagamento de seus Créditos Sujeitos ao Plano, cujo valor será calculado em função dos valores de novos fornecimentos realizados à Livraria Cultura.

6.8.1. Cálculo do valor a antecipar. Para novos fornecimentos realizados nos meses de dezembro de 2018 a fevereiro de 2019, o respectivo Credor Fornecedor Incentivador 1 ou Credor Fornecedor Incentivador 2 fará jus ao recebimento de antecipação de pagamento no valor de 10% (dez por cento) sobre o valor dos produtos fornecidos. Para novos fornecimentos realizados de março de 2019 em diante, o respectivo Credor Fornecedor Incentivador 1 ou Credor Fornecedor Incentivador 2 fará jus ao recebimento de antecipação de pagamento no valor de 5% (cinco por cento) sobre o valor dos produtos fornecidos.

6.8.2. Forma de pagamento do valor antecipado. O pagamento dos valores de antecipação de pagamentos deverá ocorrer, em parcela única, em 60 (sessenta)

dias após a Homologação Judicial do Plano, para quaisquer fornecimentos realizados até então. Para fornecimentos futuros, o pagamento dos valores de antecipação de pagamentos deverá ocorrer, em parcela única, no 15º (décimo quinto) dia útil do mês posterior ao mês em que ocorrer o novo fornecimento. Em qualquer hipótese, os valores pagos a título de antecipação deverão ser abatidos do valor do saldo devedor total do respectivo Crédito Sujeito ao Plano.

**6.9. Créditos Quirografários.** Os Créditos Quirografários em geral, que não se qualifiquem em quaisquer das hipóteses das Cláusulas 6.1 a 6.8 acima, serão pagos de forma proporcional, da seguinte forma:

6.9.1. Deságio. Com a Homologação do Plano, os Créditos Quirografários sofrerão a incidência de um deságio no importe de 70% (setenta por cento) de seu valor principal.

6.9.2. Pagamento do Saldo Remanescente. O Saldo Remanescente dos Créditos Quirografários, apurado após a incidência do deságio referido na Cláusula 6.9.1, será pago em 48 (quarenta e oito) parcelas trimestrais, vencendo-se a primeira no mês imediatamente seguinte após um período de carência de 2 (dois) anos contados da Homologação Judicial do Plano. O valor de principal de cada parcela trimestral corresponderá a determinada parcela do valor de principal total, com base no seguinte fluxo:

<u>Número da parcela</u>	<u>Porcentagem sobre o valor de principal total</u>
1 a 16	1,25% (um vírgula vinte e cinco por cento)
17 a 48	2,5% (dois vírgula cinco por cento)

6.9.3. Correção Monetária e Juros. O valor dos Créditos Quirografários de será

corrigido a partir da Data do Pedido à taxa TR, e sofrerá a incidência de juros à taxa de 1% (um por cento) ao ano. Os juros e a correção monetária serão pagos de forma trimestral juntamente com as parcelas de principal.

**6.10. Créditos de ME e EPP.** Os Créditos de ME e EPP em geral, que não se qualifiquem em quaisquer das hipóteses das Cláusulas 6.1 a 6.8 acima, serão pagos de forma proporcional, da seguinte forma:

6.10.1. Deságio. Com a Homologação do Plano, os Créditos de ME e EPP sofrerão a incidência de um deságio no importe de 50% (cinquenta por cento) de seu valor principal.

6.10.2. Pagamento do Saldo Remanescente. O Saldo Remanescente dos Créditos de ME e EPP, apurado após a incidência do deságio referido na Cláusula 6.10.1, será pago em 20 (vinte) parcelas trimestrais, vencendo-se a primeira no mês imediatamente seguinte após um período de carência de 1 (um) ano contados da Homologação Judicial do Plano. O valor de principal de cada parcela trimestral corresponderá a 5% (cinco por cento) do valor de principal total.

6.10.3. Correção Monetária e Juros. O valor dos Créditos de ME e EPP será corrigido a partir da Data do Pedido à taxa TR, e sofrerá a incidência de juros à taxa de 1% (um por cento) ao ano. Os juros e a correção monetária serão pagos de forma trimestral juntamente com as parcelas de principal.

## **8. OBTENÇÃO DE NOVOS FINANCIAMENTOS**

**8.1. Novos Financiamentos.** Diante das necessidades de caixa do Grupo Cultura para estabilizar seu capital de giro, viabilizar a manutenção de suas operações, proteger ativos essenciais e permitir sua reestruturação, o Grupo Cultura poderá captar Novos Financiamentos, nos termos dos artigos 66, 67, 84 e 149 da Lei de Recuperação de Empresas e demais disposições legais aplicáveis.



**8.2. Forma de Obtenção dos Novos Financiamentos.** Os Novos Financiamentos poderão ser obtidos por qualquer meio que o Grupo Cultura julgar conveniente, inclusive, mas sem se limitar, por meio da contratação de mútuos ou outras formas de financiamento julgadas convenientes pelo Grupo Cultura, observado o que a esse respeito dispuserem os instrumentos dos Novos Financiamentos.

**8.3. Garantias dos Novos Financiamentos.** A captação de Novos Financiamentos poderá ser garantida por ativos do Grupo Cultura.

## **9. ALIENAÇÃO DE ATIVOS E DE UPIs**

**9.1. Alienação de ativos e de UPIs.** A alienação de ativos e de UPIs do Grupo Cultura será regida por este Capítulo.

**9.2. Alienação de ativos.** Ficam previamente autorizadas todas as alienações, substituições e onerações cujos bens sejam expressamente especificados neste Plano. O Grupo Cultura poderá, ainda, a partir da Homologação Judicial do Plano, gravar, substituir ou alienar bens do seu ativo permanente, até o limite de R\$ 4.000.000,00 (quatro milhões de reais), sem a necessidade de prévia autorização judicial ou da Assembleia Geral de Credores, observadas as condições abaixo:

9.2.1. Bens gravados com Garantia Real ou com garantia fiduciária, desde que haja a autorização do respectivo Credor com Garantia Real ou do respectivo Credor Não Sujeito ao Plano detentor da respectiva garantia fiduciária;

9.2.2. Bens a serem oferecidos em garantia para a captação de Novos Financiamentos, desde que tais bens estejam livres de qualquer ônus ou haja a concordância dos Credores com Garantia Real ou dos Credores Não Sujeitos ao Plano titulares de garantias sobre tais bens;

9.2.3. Bens que tenham sofrido o desgaste natural decorrente da sua atividade regular ou que, por qualquer motivo, tenham se tornado obsoletos, desnecessários ou inservíveis para o uso a que se destinam.

**9.3. Criação e Alienação de UPIs.** O Grupo Cultura poderá constituir e alienar uma ou mais UPIs, por meio de Procedimento Competitivo, sem prejuízo da possibilidade de tais alienações serem efetuadas por outras modalidades.

9.3.1 Inexistência de sucessão de dívidas. As UPIs alienadas nos termos deste Capítulo estarão livres de quaisquer ônus e os seus respectivos adquirentes não responderão por nenhuma dívida ou contingência do Grupo Cultura, incluindo, mas não se limitando, as de natureza tributária e trabalhista, nos termos dos artigos 60 e 141 da Lei de Recuperação de Empresas.

9.3.2 Procedimento de alienação de UPI. Quaisquer alienações de UPIs realizadas por meio de Procedimento Competitivo, nos termos do artigo 142 da Lei de Recuperação de Empresas, serão realizadas em favor do proponente que ofertar as melhores condições para o cumprimento do Plano, respeitado o disposto nos respectivos editais, nos termos da Lei de Recuperação de Empresas, atendidas as demais condições previstas neste Plano, além da devida prestação de contas ao Juízo e à Administração Judicial. Fica a critério do Grupo Cultura optar por quaisquer modalidades de Procedimento Competitivo dentre as previstas na Lei de Recuperação de Empresas.

9.3.3 As alienações de UPIs eventualmente criadas abrangerão bens móveis ou imóveis, corpóreos ou incorpóreos, a serem incluídos a critério do Grupo Cultura, os quais serão descritos nos respectivos editais a serem publicados quando de sua alienação.

9.3.4 O Grupo Cultura poderá realizar Procedimento Competitivo conjunto ou Procedimentos Competitivos separados para a alienação de suas UPIs, sendo o

lance mínimo aceito para a arrematação dos ativos equivalente a 60% (sessenta por cento) do respectivo valor de avaliação.

9.3.5 Na hipótese de algum Procedimento Competitivo não receber lances ou ofertas iguais ou superiores a 60% (sessenta por cento) do valor de avaliação, o Grupo Cultura poderá submeter a proposta do terceiro interessado aos autos da Recuperação Judicial e, caso não haja objeção por Credores Sujeitos ao Plano detentores de mais de 50% (cinquenta por cento) dos Créditos Sujeitos ao Plano, o Grupo Cultura poderá aceitar tal proposta.

## 10. EFEITOS DO PLANO

**10.1. Vinculação do Plano.** As disposições do Plano vinculam o Grupo Cultura e os Credores Sujeitos ao Plano, bem como os seus respectivos cessionários e sucessores a qualquer título, a partir da Homologação Judicial do Plano.

**10.2. Extinção de processos judiciais.** Com a Aprovação do Plano, todas as execuções judiciais em curso contra o Grupo Cultura relacionadas a Créditos Sujeitos ao Plano serão extintas, e as penhoras e constrições existentes serão liberadas.

**10.3. Garantias, Coobrigados e Garantidores.** Com a Homologação Judicial do Plano, as garantias serão mantidas e a sua exigibilidade será suspensa. Serão igualmente suspensas, com autorização expressa do respectivo Credor, (i) a exigibilidade dos créditos contra coobrigados, garantidores, avalistas e fiadores; (ii) as eventuais demandas em curso; e (iii) o prazo prescricional relativo às demandas (não ajuizadas ou em curso), até a retomada da exigibilidade ou extinção.

10.3.1 Após a realização do pagamento dos Créditos Sujeitos ao Plano nos termos previstos no Plano, ficarão automaticamente resolvidas as garantias, fianças, avais e obrigações solidárias anteriormente constituídas. Da mesma forma, todas as demandas eventualmente ajuizadas que versarem sobre

obrigações quitadas nos termos desse Plano serão automaticamente extintas, sem ônus para as Partes.

**10.4. Continuidade de ações envolvendo quantia ilíquida.** Os processos judiciais e arbitrais de conhecimento ajuizados por Credores Sujeitos ao Plano que tiverem por objeto a condenação em quantia ilíquida, ou a liquidação de condenação já proferida, poderão prosseguir em seus respectivos foros, até que haja a fixação do valor do Crédito Sujeito ao Plano, ocasião em que o Credor Sujeito ao Plano deverá providenciar a habilitação da referida quantia na Lista de Credores, para recebimento nos termos do Plano.

**10.5. Modificação do Plano.** Enquanto não for aprovado e homologado judicialmente, o Plano poderá ser modificado a qualquer tempo pelo Grupo Cultura sem a necessidade de anuência de quaisquer Credores, inclusive durante a Assembleia Geral de Credores, ressalvada a previsão do artigo 55, § 3º da Lei de Recuperação de Empresas.

10.5.1 Aditamentos, alterações ou modificações ao Plano podem ser propostos pelo Grupo Cultura a qualquer tempo após a Homologação Judicial do Plano e enquanto não encerrada a Recuperação Judicial, havendo ou não descumprimento do Plano, vinculando o Grupo Cultura e todos os Credores Sujeitos ao Plano, desde que tais aditamentos, alterações ou modificações sejam aprovados pelo Grupo Cultura e sejam submetidos à votação na Assembleia Geral de Credores, atingido o quórum requerido pelo art. 45 e 58, *caput* ou §1º, da Lei de Recuperação de Empresas.

10.5.2 Após o encerramento da Recuperação Judicial, o Plano poderá ser alterado mediante a aprovação do Grupo Cultura e de seus credores reunidos em Assembleia Geral de Credores, de acordo com o quórum requerido pelo art. 45 e 58, *caput* ou §1º, da Lei de Recuperação de Empresas.

10.5.3 A eventual decretação de falência do Grupo Cultura em razão de descumprimento do Plano apenas poderá ser decretada após a realização de Assembleia Geral de Credores, na qual poderão os credores deliberar pela quebra do Grupo Cultura, pelo aditamento ao Plano ou por outra alternativa que melhor atenda a seus interesses e ao princípio da preservação da empresa insculpido no art. 47 da Lei de Recuperação de Empresas.

**10.6. Cessões de créditos e sub-rogações.** As cessões de créditos e sub-rogações receberão o tratamento conferido pelo Código Civil.

## **11. DISPOSIÇÕES GERAIS**

**11.1. Divisibilidade das previsões do Plano.** Na hipótese de qualquer termo ou disposição do Plano ser considerado inválido, nulo ou ineficaz pelo Juízo da Recuperação, o restante dos termos e disposições do Plano devem permanecer válidos e eficazes, desde que as premissas que o embasaram, sejam mantidas.

**11.2. Quitação.** A realização do pagamento dos Créditos Sujeitos ao Plano nos termos previstos no Plano acarretará automaticamente a mais ampla, geral, irrevogável e irretratável quitação em favor do Grupo Cultura, abrangendo inclusive multas, encargos financeiros, juros, correção monetária, penalidades e indenizações ou quaisquer outras despesas incorridas pelo Credor Sujeito ao Plano, para que o Credor Sujeito ao Plano nada mais possa pretender ou reclamar, a qualquer tempo, sob qualquer título.

**11.3. Encerramento da Recuperação Judicial.** A Recuperação Judicial será encerrada a qualquer tempo após a Homologação Judicial do Plano, a requerimento do Grupo Cultura, desde que todas as obrigações do Plano que se vencerem até 2 (dois) anos após a Homologação do Plano sejam cumpridas, conforme previsto no artigo 61 da Lei de Recuperação de Empresas.

**11.4. Comunicações.** Todas as notificações, requerimentos, pedidos e outras comunicações ao Grupo Cultura requeridas ou permitidas por este Plano, para serem

eficazes, devem ser feitas por escrito e serão consideradas realizadas quando (i) enviadas por correspondência registrada, com aviso de recebimento, ou por courier, e efetivamente entregues; ou (ii) enviadas por e-mail. Todas as comunicações devem ser endereçadas da seguinte forma, ou de outra forma que vier a ser indicada pelo Grupo Cultura nos autos da Recuperação Judicial:

### **Grupo Cultura**

Endereço: Avenida Paulista, 2.300, cjs. 102 e 104

Bairro Bela Vista

São Paulo – SP.

CEP 01310-300

A/C: Sérgio Herz

Telefone: (11)3056-4305

E-mails: [sergio.herz@livrariacultura.com.br](mailto:sergio.herz@livrariacultura.com.br) e  
[comunicacaorj@livrariacultura.com.br](mailto:comunicacaorj@livrariacultura.com.br)

### **Felsberg Advogados**

Endereço: Avenida Cidade Jardim 803, 5º andar

Jardim Paulistano

São Paulo – SP

CEP: 01453-000

A/C: Thomas Felsberg

Telefone: (11)3041-9100

E-mail: [RJ\\_Cultura@felsberg.com.br](mailto:RJ_Cultura@felsberg.com.br)

**11.5. Lei aplicável.** Este Plano deve ser regido, interpretado e executado de acordo com as leis vigentes na República Federativa do Brasil.

**11.6. Eleição de foro.** Todas as controvérsias ou disputas que surgirem ou que estiverem relacionadas a este Plano ou aos Créditos Sujeitos à Recuperação Judicial serão resolvidas:

11.6.1. Pelo Juízo da Recuperação, até a prolação da decisão de encerramento da Recuperação Judicial, e desde que não esteja pendente recurso com efeito suspensivo contra a referida decisão;

11.6.2. Pelos juízos competentes, conforme estabelecidos nos contratos originais firmados entre o Grupo Cultura e os respectivos Credores Sujeitos ao Plano, ou conforme estabelecido pela lei.

O Plano é firmado pelos representantes legais devidamente constituídos do Grupo Cultura.

São Paulo, 19 de dezembro de 2018.

*[segue página de assinaturas do Plano de Recuperação Judicial do Grupo Cultura]*

[Página de assinaturas do Plano de Recuperação Judicial do Grupo Cultura, de 19 de dezembro de 2018]

  
LIVRARIA CULTURA S.A.

  
3H PARTICIPAÇÕES S.A.



## ANEXO 1.2

### DEFINIÇÕES

**Administrador Judicial:** Alvarez & Marsal Administração Judicial Ltda., sociedade limitada inscrita no CNPJ/MF sob o n. 07.016.138/0001-28, com endereço à Rua Surubim, 577, 20º andar, cj. 201, Cidade Monções, CEP 04571-050, na Cidade e Estado de São Paulo, nomeada como administradora judicial pelo Juízo da Recuperação, nos termos do Capítulo II, Seção III, da Lei de Recuperação de Empresas, ou quem vier a substituí-la.

**Anexo:** cada um dos documentos anexados ao Plano. A numeração de cada um dos Anexos refere-se à Cláusula do Plano em que tal Anexo tiver sido mencionado pela primeira vez.

**Aprovação do Plano:** Aprovação do Plano pela Assembleia Geral de Credores, que se considera ocorrida na data da Assembleia Geral de Credores que deliberar sobre o Plano.

**Assembleia Geral de Credores:** a assembleia geral de credores das sociedades que compõem o Grupo Cultura, devidamente convocada e instalada, nos termos do Capítulo II, Seção II, da Lei de Recuperação de Empresas.

**Capítulo:** cada um dos itens identificados por números cardinais no Plano.

**CDI:** Taxa dos Depósitos Interbancários

**Classe de Credores:** cada uma das classes de Credores Sujeitos ao Plano (Credores Trabalhistas, Credores com Garantia Real, Credores Quirografários e Credores ME e EPP).

**Cláusula:** cada um dos itens identificados por números cardinais arábicos no Plano.

**Código Civil:** Lei nº 10.406, de 10 de janeiro de 2002, que regula de forma sistemática as relações civis e comerciais de ordem privada no Brasil, e suas alterações subsequentes.

**Crédito:** cada um dos Créditos Sujeitos ao Plano.

**Crédito com Garantia Real:** qualquer credor detentor de Crédito com Garantia Real.

**Crédito de ME e EPP:** cada um dos Créditos Sujeitos ao Plano pertencente a Credor Sujeito ao Plano classificado pela Lista de Credores ou por decisão proferida em Impugnação de Crédito como

pertencente à Classe de Credores mencionada no inciso IV do art. 41 da Lei de Recuperação de Empresas.

**Crédito Não Sujeito ao Plano:** cada um dos créditos e obrigações que não se sujeitam aos efeitos da Recuperação Judicial e que não são, em razão disso, afetados pelo Plano, por força do disposto no art. 49, *caput* e §§3º e 4º, e art. 194, ambos da Lei de Recuperação de Empresas.

**Crédito Quirografário:** cada um dos Créditos Sujeitos ao Plano pertencente a Credor Sujeito ao Plano classificado na Lista de Credores ou por decisão proferida em Impugnação de Crédito como pertencente à Classe de Credores mencionada no inciso III do art. 41 da Lei de Recuperação de Empresas, ou qualquer outro Crédito Sujeito ao Plano que não tenha Garantia Real.

**Crédito Sujeito ao Plano:** cada um dos créditos e obrigações do Grupo Cultura existentes na Data do Pedido, sejam vencidos ou vincendos, materializados ou contingentes, líquidos ou ilíquidos, estejam ou não constantes da Lista de Credores, tenham ou não participado da Assembleia-Geral de Credores, e que não estejam excetuados pelo art. 49, §§3º e 4º, e art. 194, ambos da Lei de Recuperação de Empresas, exceto os Créditos Trabalhistas. Os Créditos Sujeitos ao Plano se sujeitam aos efeitos da Recuperação Judicial e, em razão disso, são passíveis de serem novados pelo Plano.

**Crédito Trabalhista:** cada um dos Créditos Trabalhistas Incontroversos e dos Créditos Trabalhistas Controvertidos decorrente da legislação do trabalho ou de acidente de trabalho, bem como aqueles decorrentes das verbas relacionadas ao FGTS, independentemente de estarem assim classificados na Lista de Credores

**Créditos Trabalhistas Controvertidos:** Crédito Trabalhista que seja objeto de Reclamação Trabalhista, de impugnação de crédito ou de qualquer outro processo judicial que esteja pendente de julgamento ou de trânsito em julgado.

**Créditos Trabalhistas Incontroversos:** Crédito Trabalhista decorrente da legislação do trabalho ou de acidente de trabalho, bem como aqueles decorrentes das verbas relacionadas ao FGTS, independentemente de estarem assim classificados na Lista de Credores, que não seja objeto de Reclamação Trabalhista pendente e que seja líquido, certo e incontroverso, o que ocorrerá após o

trânsito em julgado (i) das respectivas sentenças condenatórias definitivas ou homologatórias de acordo, bem como das decisões homologatórias transitadas em julgado dos cálculos no âmbito das execuções e (ii) das decisões proferidas pelo Juízo da Recuperação, em sede das respectivas habilitações de crédito, determinando sua inclusão na Lista de Credores.

**Credor:** qualquer titular de Crédito, seja Credor Sujeito ao Plano ou Credor Não Sujeito ao Plano.

**Credor com Direito de Regresso:** qualquer Credor Quirografário ou Credor ME e EPP que detiver Crédito oriundo de sub-rogação em débitos originalmente das empresas do Grupo Cultura.

**Credor com Garantia Real:** qualquer credor detentor de Crédito com Garantia Real.

**Credor Financeiro Estratégico I:** Tem o significado que lhe é atribuído na Cláusula 6.4.1.

**Credor Financeiro Estratégico II:** Tem o significado que lhe é atribuído na Cláusula 6.5.1.

**Credor Fornecedor Incentivador 1:** Tem o significado que lhe é atribuído na Cláusula 6.6.1.

**Credor Fornecedor Incentivador 2:** Tem o significado que lhe é atribuído na Cláusula 6.7.1.

**Credor ME e EPP:** qualquer Credor detentor de Crédito de ME e EPP.

**Credor Não Sujeito ao Plano:** qualquer Credor detentor de Crédito Não Sujeito ao Plano.

**Credor Operacional Incentivador:** Tem o significado que lhe é atribuído na Cláusula 6.3.1.

**Credor Quirografário:** qualquer Credor detentor de Crédito Quirografário.

**Credor Trabalhista:** qualquer Credor detentor de Crédito Trabalhista.

**Credor Sujeito ao Plano:** qualquer Credor detentor de Crédito Sujeito ao Plano.

**Data do Pedido:** dia 25 de outubro de 2018, data em que o Grupo Cultura protocolou em juízo o pedido de Recuperação Judicial.

**Dia Útil:** qualquer dia que não um sábado, domingo ou um dia em que os bancos comerciais estão

obrigados ou autorizados por lei a permanecer fechados na cidade de Tatuí, Estado de São Paulo, e na cidade de São Paulo, Estado de São Paulo.

**Garantia Real:** cada um dos direitos reais de garantia, inclusive penhores e hipotecas, que tenham sido constituídos para assegurar o pagamento dos Créditos com Garantia Real. Para os efeitos deste Plano, serão consideradas Garantias Reais somente os direitos reais de garantia que, na Data do Pedido, estiverem devida e regularmente constituídos e formalizados, nos termos das respectivas leis que os disciplinam.

**Grupo Cultura:** conforme definição do preâmbulo.

**Homologação Judicial do Plano:** a decisão judicial, proferida pelo Juízo da Recuperação ou pelo Tribunal de Justiça do Estado de São Paulo ou outro que seja competente, que concede a recuperação judicial ao Grupo Cultura, nos termos do art. 58, *caput*, ou do art. 58, §1º, da Lei de Recuperação de Empresas. Para todos os efeitos deste Plano, considera-se que a Homologação Judicial do Plano ocorre na data da publicação, no Diário de Justiça Eletrônico (DJE), da decisão judicial que conceder a recuperação judicial ao Grupo Cultura.

**Juízo da Recuperação:** Juízo da 2ª Vara de Falências, Recuperações Judiciais e Conflitos Relacionados à Arbitragem da Comarca de São Paulo, Estado de São Paulo, ou qualquer outro juízo que seja declarado competente para o processamento e o julgamento da Recuperação Judicial.

**Laudo de Avaliação de Ativos:** Laudo de avaliação de ativos do Grupo Cultura apresentado como anexo a este Plano.

**Laudo de Viabilidade Econômico-Financeira:** Laudo de Viabilidade Econômico-Financeira elaborado pela MS Cardim & Associados S/C Ltda. e apresentado como anexo a este Plano.

**Lei de Recuperação de Empresas:** Lei nº 11.101, de 9 de fevereiro de 2005, que regula os processos de falência e de recuperação judicial e extrajudicial no Brasil, e suas alterações subsequentes.

**Lista de Credores:** qualquer lista contendo a relação de Credores Sujeitos ao Plano, elaborada pelas Recuperandas ou pelo Administrador Judicial, nos termos dos arts. 7º, II, 18, e 51, III, da Lei de

Recuperação de Empresas. Para os efeitos do Plano, será considerada Lista de Credores aquela que, na data da análise, tiver sido apresentada por último nos autos da Recuperação Judicial.

**Novo Financiamento:** financiamento extraconcursal a ser concedido ao Grupo Cultura, nos termos dos artigos 67, 84 e 149 da Lei de Recuperação de Empresas e demais disposições legais aplicáveis.

**Plano:** este plano de recuperação judicial do Grupo Cultura, conforme submetido ao Juízo da Recuperação.

**Procedimento Competitivo:** processo conduzido de uma das formas mencionadas no artigo 142 da Lei de Recuperação de Empresas (leilão, propostas fechadas ou pregão).

**Reclamações Trabalhistas:** todas as reclamações trabalhistas ajuizadas contra as Recuperandas, antes ou depois do pedido de Recuperação Judicial.

**Recuperação Judicial:** o processo de recuperação judicial do Grupo Cultura, autuado sob o nº 1110406-38.2018.8.26.0100, e em curso perante o Juízo da Recuperação.

**Recuperanda(s):** qualquer das sociedades que constituem o Grupo Cultura, considerada individualmente ou em conjunto.

**TR:** Taxa Referencial.

**UPI:** cada unidade produtiva isolada do Grupo Cultura, nos termos do art. 60 da Lei de Recuperação de Empresas, cuja alienação poderá se dar por meio da constituição de SPE, Fundo Imobiliário, ou qualquer outra estrutura que o Grupo Cultura entenda mais adequada para o atendimento de sua finalidade específica.



# **Laudo Econômico-Financeiro**

**Parecer Técnico sobre o**

**Plano de Recuperação Judicial**

**Lei nº. 11.101/05**

**Processo nº 1110406 - 38.2018.8.26.0100**

**- LIVRARIA CULTURA S/A**

**- 3 H PARTICIPAÇÕES S/A**

**em Recuperação Judicial**

**São Paulo, 10 de dezembro de 2018.**

**Data – base: 30 de setembro de 2018.**

## ÍNDICE

<b>SUMÁRIO EXECUTIVO .....</b>	<b>3</b>
<b>I – INTRODUÇÃO E OBJETIVOS DO TRABALHO.....</b>	<b>7</b>
<b>II – O PLANO DE RECUPERAÇÃO JUDICIAL.....</b>	<b>18</b>
<b>III – OS DADOS E AS FONTES DAS INFORMAÇÕES RECEBIDAS E UTILIZADAS .....</b>	<b>31</b>
<b>IV - ELABORAÇÃO DA ANÁLISE DE VIABILIDADE ECONÔMICO – FINANCEIRA DAS EMPRESAS E DO PLANO - EMISSÃO DE PARECER TÉCNICO .....</b>	<b>33</b>
<b>V - CONCLUSÃO .....</b>	<b>41</b>
<b>VI – TERMO DE ENCERRAMENTO .....</b>	<b>43</b>
<b>ANEXOS.....</b>	<b>44</b>
ANEXO I – PREMISSAS E PRESSUPOSTOS UTILIZADOS NAS PROJEÇÕES PARA OS ANOS DE 2019 A 2032 .....	45
ANEXO II – MAPA DE PREMISSAS MACROECONÔMICAS .....	48
ANEXO III – DEMONSTRATIVOS FINANCEIROS PROJETADOS.....	50

## SUMÁRIO EXECUTIVO

A **MS CARDIM & ASSOCIADOS LTDA.** foi contratada pelo **GRUPO CULTURA**, que se encontra em recuperação judicial, para elaborar o presente Laudo econômico-financeiro sobre a viabilidade do Plano de Recuperação Judicial; “Plano de Recuperação Judicial”, “Plano” ou “PRJ”, a ser encaminhado ao Exmo. Sr. Dr. Juiz de Direito da 2.a Vara Cível de Falências e Recuperações Judiciais da Comarca de São Paulo - SP.

Para elaborar este laudo, consideramos os seguintes aspectos destacados no Plano de Recuperação:

A) O **GRUPO CULTURA** é composto por 03 (três) empresas de capital fechado, apresentadas no quadro abaixo.

É importante destacar que uma destas empresas a **ESTANTE VIRTUAL** não faz parte do pedido de recuperação judicial.

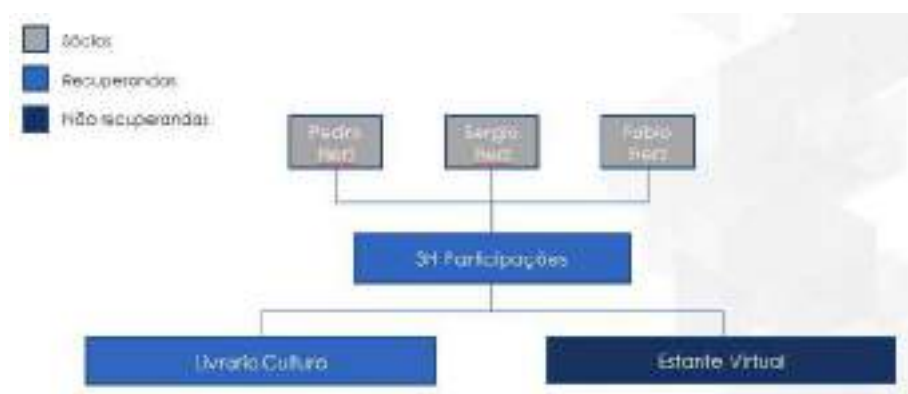

a) A **LIVRARIA CULTURA**, possui atualmente 14 lojas físicas, em 7 estados e em 9 municípios brasileiros, destacando – se a cidade de São Paulo - SP que possui 5 unidades;

O **GRUPO CULTURA** nasceu em 1947 com a criação da Biblioteca Circulante, embrião da **LIVRARIA CULTURA** pela sra. Eva Herz na cidade de São Paulo – SP com o objetivo inicial de aluguel de livros.

B) O **GRUPO CULTURA** passa atualmente por uma crise econômico-financeira que comprometeu o adimplemento de suas obrigações, sendo necessária a readequação das suas atividades para dar continuidade as suas operações de forma a permitir o cumprimento de seus compromissos e obrigações.



C) Em 24 de outubro de 2018, o **GRUPO CULTURA** ajuizou, perante o Juízo de Direito da 2.a Vara Cível de Falências e Recuperações Judiciais da Comarca de São Paulo - SP, um pedido de recuperação judicial nos termos da Lei de Falências e Recuperação de Empresas (Lei nº. 11.101/05) (“LFRE”);

D) Em 25 de outubro de 2018, o Juízo da Recuperação Judicial deferiu o processamento da Recuperação Judicial, nomeando como Administrador Judicial, a ALVAREZ & MARSAL ADMINISTRAÇÃO JUDICIAL LTDA, inscrita no CNPJ sob o nº 07.016.138/0001-28, com endereço à Rua Surubim, 577, 20º andar, Cidade Monções, São Paulo/SP, CEP: 04571-050, representada por Luciana Gasques (CPF 129,509.868-70) e endereço eletrônico [livrariacultura2vfrj@gmail.com](mailto:livrariacultura2vfrj@gmail.com), que, em 48 horas, juntará aos autos digitais o termo de compromisso devidamente subscrito;

E) O Plano de Recuperação Judicial tem por objetivo a reestruturação das operações das empresas que se denominam **GRUPO CULTURA**, buscando superar a crise econômico-financeira em que se encontram e reestruturar os seus negócios, de forma a permitir:

(i) Reperfilar e renegociar o pagamento aos seus credores, nos termos e condições apresentados no Plano a ser apresentado ao M.D. Juíz de Recuperação Judicial;

(ii) Retomar seu crescimento de forma sustentada;

(iii) Geração de capital de giro e fluxo de caixa operacional necessários ao pagamento das dívidas;

(iv) Retornar à normalidade de suas atividades empresariais, retomando as operações e as fontes de recursos;

(v) A sua preservação como fonte de geração de riquezas, tributos e empregos, diretos e indiretos;

(vi) A preservação e efetiva melhora e recuperação do seu valor econômico, bem como de seus ativos tangíveis e intangíveis;

(vii) A criação e a alienação de UPI's.

F) O Plano que será apresentado cumpre com os requisitos contidos no Artigo 53, inciso III da LFRE, uma vez que:

- É demonstrada a viabilidade econômica do **GRUPO CULTURA**, bem como do Plano a ser apresentado ao Juízo da Recuperação;
- São demonstrados de maneira pormenorizada os meios de recuperação a serem empregados;
- É acompanhado deste Laudo e Parecer Técnico demonstrando a viabilidade econômico – financeira do Plano e das empresas em recuperação judicial;
- É acompanhado também do Laudo de avaliação dos bens e ativos das empresas elaborado por uma empresa especializada na área de Engenharia de Avaliações;
- Contém proposta clara e específica para renegociação e pagamento aos credores, sujeitos ao Plano de Recuperação Judicial.

Dessa forma, a elaboração do presente Laudo Econômico Financeiro e emissão de Parecer Técnico pela **MS CARDIM** tem por objetivos:

- a) Analisar o Plano de Recuperação Judicial do **GRUPO CULTURA** que será apresentado em cumprimento ao Artigo 53 de LFRE, perante a 2ª. Vara Cível de Falências e Recuperações Judiciais da Comarca de São Paulo - SP pelas empresas, a saber:

**LIVRARIA CULTURA S.A.**, inscrita no CNPJ sob o nº 62.410.352/0001-72, com sede na Avenida Paulista, 2300, cjs. 102 e 104, Bela Vista, São Paulo/SP, CEP: 01310-300 e **3H PARTICIPAÇÕES S.A.**, inscrita no CNPJ sob o nº 10.242.645/0001-94, com sede na Avenida Paulista, 2300, cj. 101, Bela Vista, São Paulo/SP, CEP: 01310-300, doravante denominadas em conjunto “**GRUPO CULTURA**”, com sede no mesmo endereço acima mencionado.

- b) Analisar a geração de recursos, de acordo com as metas e medidas preconizadas pelo Plano, conforme demonstrado no seu teor e nos anexos deste Laudo;
- c) Demonstrar as medidas que serão adotadas pela direção do **GRUPO CULTURA**, as quais permitirão a superação das suas dificuldades financeiras;
- d) Emitir um Laudo e Parecer Técnico sobre as empresas e o Plano, identificando a sua viabilidade econômico-financeira, tudo de acordo com que estabelece LFRE, em seu artigo 53, incisos II e III.

No item I, apresentamos aspectos introdutórios desse Laudo bem como os objetivos deste trabalho, incluindo um breve histórico e situação atual das empresas e das suas operações e as razões da crise econômica porque passam as empresas do Grupo.

No item II, descrevemos todos os aspectos principais do Plano de Recuperação Judicial desenvolvido pelo **GRUPO CULTURA**, a fim de demonstrar a capacidade das empresas em honrar com seus compromissos e recuperar a sua saúde financeira, incluindo também a proposta de pagamentos aos credores.

No item III, identificamos os dados e as fontes de todas as informações recebidas e utilizadas.

No item IV, apresentamos a análise da viabilidade econômico – financeira das empresas e do Plano, bem como a emissão de Parecer Técnico.

No item V, apresentamos as nossas conclusões e justificativas da viabilidade das empresas.

Após a análise das informações apresentadas, da constatação e da coerência dos demonstrativos financeiros projetados (Anexo II), da viabilidade econômico-financeira do **GRUPO CULTURA** e do Plano a ser apresentado ao Juízo e, posteriormente, aos credores, emitimos um Parecer Técnico com o seguinte teor:

- somos de parecer que o Plano de Recuperação que analisamos e que deverá ser apresentado ao Juízo e a ser votado em Assembleia Geral de Credores é viável econômica e financeiramente, considerando as razões e os pressupostos de sua viabilidade, conforme expostos detalhadamente neste Laudo e que atende aos interesses de todos credores e acionistas do **GRUPO CULTURA**.

São Paulo, 10 de dezembro de 2018.



**MARIO SERGIO CARDIM NETO**  
ECONOMISTA  
CORECON nº. 3941 - 2ª. Região – SP



**MS CARDIM & ASSOCIADOS S/C LTDA**  
CORECON nº. RE/ 2327 - 2ª. Região - SP

## I – INTRODUÇÃO E OBJETIVOS DO TRABALHO

A **MS CARDIM & ASSOCIADOS S/C LTDA.** (“**MS CARDIM**”) empresa que atua em consultoria e assessoria financeira, foi contratada pela direção do **GRUPO CULTURA**, para elaborar um Laudo de viabilidade econômico-financeira das empresas, bem como do Plano de Recuperação Judicial, com emissão de Parecer Técnico.

Este Laudo contém uma análise crítica e comentários a respeito do Plano de Recuperação Judicial e em relação às medidas que serão adotadas pelo **GRUPO CULTURA**, bem como a demonstração da viabilidade econômico-financeira das empresas e do Plano.

As proposições que compõem o Plano foram elaboradas pela direção do **GRUPO CULTURA** e estão de acordo com as disposições contidas na Lei de Falências e Recuperação de Empresas (LFRE).

A nossa análise e elaboração deste Parecer Técnico visa demonstrar a viabilidade econômico-financeira das empresas e do Plano a ser apresentado ao Juízo da Recuperação, a capacidade de pagamento a todos os seus credores e a recuperação da saúde financeira do **GRUPO CULTURA**.

Este Laudo e o nosso parecer técnico incluem análise e comentários sobre os pontos fundamentais do Plano de Recuperação, destacando-se as suas principais características e analisando os demonstrativos financeiros apresentados e principalmente o fluxo de pagamento aos credores concursais e extraconcursais, até a extinção desses passivos.

O referido Parecer e a conclusão encontram-se nos itens IV e V.

O Plano de Recuperação Judicial, bem como todos os dados e as informações fornecidas para a elaboração deste Laudo, são por premissa, consideradas boas e válidas, não tendo sido efetuadas análises jurídicas, auditorias ou levantamentos para a validação destas informações.

Conforme nosso melhor entendimento, todos os dados contidos no Plano de Recuperação, nos demonstrativos financeiros históricos e projetados e nas informações recebidas são consideradas como verdadeiras e acuradas.

Embora tirados de fontes confiáveis, não podemos dar nenhuma garantia nem assumir qualquer responsabilidade legal pela precisão de quaisquer dados, opiniões ou estimativas fornecidas pela administração do **GRUPO CULTURA**.

A **MS CARDIM** não tem nenhum interesse atual ou futuro nas empresas, cujo Plano de Recuperação é objeto de análise neste relatório e não tem nenhum interesse pessoal ou parcialidade com relação às partes envolvidas.

A remuneração da **MS CARDIM** não está condicionada a nenhuma ação, nem resulta das análises, opiniões e conclusões contidas neste relatório ou de seu uso.

Nenhuma parte deste relatório, principalmente qualquer conclusão, a identidade dos consultores, a empresa em contato com os analistas ou qualquer referência a entidades ou às designações concedidas por essas organizações, poderá ser divulgada para o público através de prospectos, anúncios, relações públicas, jornais ou qualquer outro meio de comunicação sem o consentimento por escrito e a aprovação da **MS CARDIM**.

Este Laudo e Parecer Técnico são considerados pela **MS CARDIM** como documentos sigilosos, absolutamente confidenciais, ressaltando-se que não devem ser utilizados para outra finalidade que não seja o encaminhamento ao Juízo da Recuperação Judicial ou outras instâncias judiciais, juntamente com o Plano de Recuperação e o Laudo de avaliação dos ativos tangíveis das empresas em recuperação judicial (avaliação patrimonial).

## UM BREVE HISTÓRICO DO GRUPO CULTURA

A história do **GRUPO CULTURA** é uma história de sucesso que se inicia com o sonho da sra. Eva Herz: construir uma livraria para promover o encontro de pessoas com os mais variados interesses.

Foi buscando esse sonho que, há 70 anos, Dona Eva Herz criou a Biblioteca Circulante, embrião da **LIVRARIA CULTURA**.

A empresa teve um início tímido na casa da família Herz e, atualmente, é referência nacional com 14 lojas distribuídas pelo Brasil (em São Paulo, Campinas, Ribeirão Preto, Brasília, Salvador, Recife, Fortaleza, Curitiba e Porto Alegre).

Em 2017, na tentativa de expandir suas atividades, o **GRUPO CULTURA** deu três grandes passos:

- (i) incorporou a subsidiária brasileira e as respectivas operações da multinacional FNAC, avançado para outros nichos de mercado – notadamente o de eletrônicos e absorvendo parte da concorrência antes exercida pela FNAC no mercado editorial;
- (ii) fechou parceria com o Mercado Livre para a comercialização de mais de 30 mil produtos de seu portfólio por meio dessa plataforma de comércio eletrônico; e
- (iii) adquiriu o controle da **ESTANTE VIRTUAL**, uma plataforma eletrônica de comercialização de livros usados que possui cerca de 4 milhões de clientes cadastrados e já vendeu mais de 17,5 milhões de livros.

Durante seus mais de 70 anos de existência, para muito além de se tornar uma simples livraria, a **CULTURA** consolidou-se como um dos mais célebres espaços de difusão cultural do país, tendo reunido intelectuais brasileiros e estrangeiros em eventos culturais de toda sorte legado de “Dona Eva” e da velha Biblioteca Circulante tornou-se, pouco a pouco, parte integrante da vida de muitos brasileiros e membro incontestável do patrimônio cultural do país.

Atualmente, a **LIVRARIA CULTURA** se dedica a oferecer um espaço multimídia, onde a busca pelo produto é apenas o início de uma jornada enriquecedora: as lojas dão vida à cultura por meio de seu extenso acervo e também de seus teatros, auditórios, cafés e eventos gratuitos.

## AS RAZÕES DA CRISE ECONÔMICO-FINANCEIRA DO GRUPO CULTURA

Apesar de sua consolidada imagem e privilegiada posição na liderança do mercado, bem como de seu reconhecido histórico de austeridade e responsabilidade econômico-financeira, o **GRUPO CULTURA** é, infelizmente, e como tantos outros grupos de empresas responsáveis e bem administradas, mais uma vítima da profunda crise econômica que assola o país desde meados de 2014.

A elasticidade-renda do segmento de mercado do **GRUPO CULTURA** é sensivelmente elevada, o que significa que pequenas variações na renda real dos consumidores acarretam um impacto drástico no consumo de livros, periódicos e eletroeletrônicos.

Observa-se, nesse sentido, que a crise experimentada pelo **GRUPO CULTURA** é comum a todo o setor editorial, e já atinge outros gigantes como o Grupo Abril e o Grupo Saraiva .

Não se pode desconsiderar, ainda, a evolução de uma peculiar característica cultural brasileira, que Pedro Herz denomina de crise de leitores .

Segundo reportagem de o Estado de São Paulo, por razões variadas, 44% dos brasileiros não leem, sendo que 30% da população jamais comprou um livro .

Soma-se a esses fatores o de que os custos de produção não se tornam menores durante uma crise econômica - muito pelo contrário.

A crise que afeta o consumo também afeta os insumos para a produção, que acabam se tornando mais caros e escassos.

E em razão de sua elevada elasticidade-renda, os produtos oferecidos pelo **GRUPO CULTURA** (em especial os livros) não podem ser precificados adequadamente, de modo a seguir a constante elevação dos custos fixos e variáveis da atividade empresarial.

O **GRUPO CULTURA**, ao contrário, vê-se obrigado a estagnar os preços de seus produtos e a suportar quase que integralmente a pressão inflacionária , o que diminui as margens de faturamento e de lucro.

Essa paradoxal condição de mercado – em que os custos de produção aumentaram, os preços finais ao consumidor se mantiveram estáveis, e a demanda diminuiu – acarretou às Companhias excessivo consumo de caixa, o qual passou a ter fluxo negativo nos últimos 4 (quatro) anos.

Em razão do excessivo consumo de caixa e da redução de suas receitas operacionais, o **GRUPO CULTURA** passou a depender da injeção de novos recursos para manter os compromissos com seus fornecedores e a consequente regularidade de suas operações. A primeira medida emergencial adotada foi, evidentemente, o recurso ao mercado financeiro.

O **GRUPO CULTURA** se vê, portanto, no ciclo vicioso de endividamento que muitas outras empresas brasileiras experimentaram e vêm experimentando em razão do naufrágio econômico dos últimos anos: para cobrir custos de operação, fazem-se dívidas com bancos; para equalizar as dívidas com bancos, contraem-se dívidas com fornecedores – as quais por sua vez aumentam os custos de operação.

Esse agravamento do passivo pode, ainda, expor o **GRUPO CULTURA** a uma situação de sério risco.

Atualmente, a grande maioria dos contratos financeiros do **GRUPO CULTURA** é garantida pela cessão fiduciária de recebíveis de cartão de crédito e débito.

O fato é que a combinação de medidas de reestruturação econômica e austeridade financeira, aliadas a um cenário positivo quanto à recuperação da economia brasileira, só poderá trazer resultados positivos às Companhias.

As décadas futuras provavelmente reservarão ao **GRUPO CULTURA** crescimento tão ou mais expressivo do que aquele já experimentado ao longo de sua história.

Não obstante toda a trajetória de crescimento do **GRUPO CULTURA**, nos últimos anos, as crises macroeconômicas que ocorreram em 2008 e 2015, fatos de conhecimento comum, geraram uma enorme instabilidade em vários setores e ramos de atividade econômica no Brasil.

O Brasil vem enfrentando uma das mais graves crises econômicas de sua história.

Nos anos de 2015 e 2016 a retração acumulada do PIB foi de 7,2%, a mais elevada desde o início do registro desse índice em 1948. A taxa de desemprego no país se elevou, de 6,8% em 2014, para 12,7% em 2017, conforme Pesquisa Nacional por Amostra de Domicílios Contínua (PNAD) divulgada pelo IBGE.

Esse grave cenário econômico, marcado pela alta taxa de desemprego, impactou severa e diretamente nas atividades econômicas, desestimulando a demanda e que envolveu o comportamento dos compromissos financeiros assumidos pelas empresas.



Com efeito, em contraste à situação vivida antes do agravamento da crise, o que se verifica nos dias de hoje é a redução da taxa de inflação, acompanhada da queda da taxa de juros arbitrada pelo Banco Central do Brasil (inflação anual beirando 3% em 2017 e SELIC apontando para 6,5 % ao ano).

Apesar deste cenário adverso e das dificuldades momentâneas, as empresas do **GRUPO CULTURA** são econômica e financeiramente viáveis e têm plenas condições de se reerguer.

Com o processo recuperacional, a direção do **GRUPO CULTURA** pretende continuar suas operações e renegociar as suas dívidas, de modo a cumprir as obrigações previstas no Plano de Recuperação Judicial a ser encaminhado ao M.D. Juízo.

A conjunção dessas condições adversas gerou uma enorme dificuldade na administração do fluxo de caixa do **GRUPO CULTURA** e que adotadas as medidas preconizadas no Plano, evidenciam a possibilidade da sua normalização, em novas condições operacionais.

#### MEDIDAS DE REORGANIZAÇÃO

Nesse difícil cenário o **GRUPO CULTURA**, ainda em 2018, procurou empresa especializada em reestruturação operacional e financeira para elaboração de diagnóstico e indicação de possíveis medidas para enfrentamento da crise.

Após estudos e análises das atividades do **GRUPO CULTURA**, a consultoria contratada, em seu diagnóstico, concluiu pela viabilidade da empresa.

No entanto, para atingir esse objetivo, a consultoria contratada apontou, dentre outras, uma série de medidas indispensáveis e que deverão ser adotadas:

- a) reestruturação e reorganização societária das empresas; e
- b) capitalização significativa com redução dos passivos que permitam equilibrar ativos e passivos exigíveis em seu balanço;
- c) reestruturação do passivo das empresas.

A despeito das condições adversas, o **GRUPO CULTURA** vem mantendo suas atividades e os empreendimentos desenvolvidos, cumprindo assim relevante função social (art. 47 da LRF).

Nesse contexto, em razão de desequilíbrios dos fluxos de caixa, a situação financeira do **GRUPO CULTURA** se tornou insustentável, exigindo a impetração da Recuperação Judicial para garantir a manutenção de suas atividades.

Como explicitado nos tópicos anteriores, a grave crise da economia brasileira, que alterou expressivamente as condições vigentes no mercado, torna imperiosa a necessidade de recomposição das suas obrigações, esforço que há de ser suportado também pela coletividade de interessados na recuperação da empresa.

O **GRUPO CULTURA**, buscando reverter esse difícil quadro que enfrenta, está implementando medidas de redução de custos e, alcançando reestruturação de suas obrigações, poderá retomar o seu papel de destaque no segmento da cultura nacional.

A atual política econômica, em que se evidencia tendência de redução de inflação e da taxa de juros, assim como início da queda do desemprego, indicam que as perspectivas são de retomada do crescimento econômico gradual.

Dessa forma, poderão ser criadas condições favoráveis à recuperação das empresas, permitindo o cumprimento das obrigações assumidas perante os seus credores.

Em linhas gerais, este é o relato, resumido e específico, dos fatos que levaram o **GRUPO CULTURA** a uma situação de crise econômico-financeira que lhe compeliu a impetrar o Pedido de Recuperação Judicial já referido.

#### Situação atual

Esse difícil cenário macroeconômico, conforme divulgado amplamente, levou empresas de diversos setores, preocupadas em manter sua atividade econômica e em preservar sua função social em benefício da coletividade, a se socorrer do pedido de Recuperação Judicial para tentar equacionar suas dívidas.

Mesmo considerando a redução do porte das empresas, pela adoção de medidas diversas, a previsão das receitas brutas consolidadas para 2019 é da ordem de R\$ R\$ 282,2 milhões.

A análise histórica das empresas e as novas medidas a serem adotadas, evidenciam que as empresas são econômica e financeiramente viáveis e têm plenas condições de se reerguer, considerando – se o seu volume de ativos, o tamanho das suas operações e a importância dos produtos vendidos e a retomada gradual do crescimento do país.

Diante deste cenário, não restou alternativa aos acionistas, senão o ajuizamento do pedido de Recuperação Judicial, a fim de que as empresas possam submeter aos seus credores um Plano com condições de pagamento mais adequadas ao ritmo de manutenção e de previsão de crescimento de suas atividades.

Assim, o **GRUPO CULTURA** apresentou em 24 de outubro de 2018, o Pedido de Recuperação Judicial para viabilizar a superação de sua crise econômico financeira, a fim de, nos termos do art. 47 da Lei nº. 11.101/2005, permitir a manutenção das suas atividades e do emprego dos trabalhadores e dos interesses dos seus credores, promovendo, assim, a preservação da empresa, sua função social e o estímulo à atividade econômica onde atua e em São Paulo, onde se encontra a sede da empresa.

A crise macroeconômica vivida pelo Brasil no passado, criou um cenário de grave situação financeira para o Grupo, contornável somente mediante o deferimento do processamento do pedido de Recuperação Judicial que ocorreu em 25 de julho e em atendimento aos princípios da função social da empresa e do estímulo à atividade econômica, nos estritos moldes do disposto no art. 47, da Lei nº. 11.101/05, e no art. 170, da Constituição Federal.

Nesta linha de princípios, a direção do **GRUPO CULTURA** confia que a Recuperação Judicial é uma medida bem acertada para permitir que as empresas possam se reestruturar e se reerguer ainda mais fortes, continuando a gerar riquezas e empregos, com inegáveis benefícios para os seus acionistas e principalmente para os seus credores.

## **ESCOPO DA LEI DE RECUPERAÇÃO DE EMPRESAS EM CRISE E A VIABILIDADE ECONÔMICA DO GRUPO CULTURA**

### **a) A retomada financeira e das operações do GRUPO CULTURA**

Em 2019, a economia poderá apresentar um crescimento do PIB, algo bem parecido com as estimativas de mercado entre 2,0 e 3,0 % real.

Apesar de estarem atravessando um indesejado momento de dificuldades financeiras, de ordem externa e interna, as empresas que compõem o **GRUPO CULTURA** são empresas viáveis e com alto valor agregado.

O **GRUPO CULTURA** está entre as mais tradicionais empresas que atuam no setor de livrarias, podendo ser considerada como a líder do seu segmento.

A direção da **LIVRARIA CULTURA** está envidando seus melhores esforços para continuar o seu processo de retomada operacional, mediante a celebração de novos contratos com os seus fornecedores para dar continuidade às suas principais atividades.

Essa retomada dar – se – á por meio da aquisição e manutenção de um crescente nível de estoques.

Ao mesmo tempo, com a manutenção das lojas existentes, com a celebração de novos contratos de fornecimento e com o aumento da demanda, é possível estimar um crescimento no valor agregado das receitas das empresas com a retomada esperada da economia brasileira, mesmo que seja lento, mas gradual e crescente, como já está ocorrendo.

b) A viabilidade econômico-financeira

Em consonância com as mais avançadas leis contemporâneas que cuidam de empresas em circunstâncias desfavoráveis, a LFRE possui como núcleo de suas disposições o princípio da conservação da empresa viável, na forma do seu Artigo 47.

A recuperação judicial de empresas insere-se no contexto econômico-normativo de proteção aos trabalhadores visando em última análise, a manutenção da fonte produtora e dos empregos diretos e indiretos gerados pela empresa em crise financeira.

Esse, aliás, é o teor do artigo 47 da LFRE.

Não há dúvida de que a recuperação judicial, hoje positivada no ordenamento jurídico brasileiro, apresenta-se como instrumento legítimo e necessário à preservação das empresas, refletindo o art. 47 aos princípios constitucionais de estímulo à atividade econômica, justiça social, pleno emprego (art. 170, II e VIII, Constituição Federal/1988) e função social da propriedade (art. 5º. XXIII, da Constituição Federal/1988).

Na definição precisa do Prof. JORGE LOBO, o objetivo da recuperação judicial é: “(...)salvar a empresa em crise que demonstre ser econômica e financeiramente viável, com a finalidade precípua de mantê-la empregadora de mão-de-obra, produtora e distribuidora de bens e serviços.

*É ao mesmo tempo, criadora de riquezas e de prosperidade, gerando impostos e, por igual, ao mesmo tempo, respeitar os interesses dos credores”.*

Prossegue explicitando que, para salvar a empresa em crise é necessário observar o que se chama “ética da solidariedade”.

O prof. Manoel Justino Bezerra Filho, abordando o escopo primordial da recuperação judicial, lembra que “(...) a Lei, não por acaso, estabelece uma ordem de prioridade nas finalidades que diz perseguir, colocando como primeiro objetivo a ‘manutenção da fonte produtora’, ou seja, a manutenção da atividade empresarial em sua plenitude tanto quanto possível, com o que haverá possibilidade de manter também o ‘emprego dos trabalhadores’.

*Mantida a atividade empresarial e o trabalho dos empregados, será possível então satisfazer os ‘interesses dos credores’”.*

Ao mesmo tempo, o Prof. Fabio Ulhôa Coelho no seu livro “Comentários à Lei de Falências e Recuperação de Empresas” – Ed. Revista dos Tribunais, 12ª. edição, 2017, preconiza que a viabilidade econômico-financeira das empresas, deve também ser analisada à luz de vetores específicos, tais como:

- a) A importância social das empresas no meio empresarial;
- b) A mão de obra e a tecnologia empregadas;
- c) O volume dos seus ativos e passivos;
- d) O tempo de atividades; e
- e) O porte econômico das empresas.

Voltaremos a esses temas, ao final deste Parecer, analisando-os, especificamente para as empresas que compõem o **GRUPO CULTURA**.

O **GRUPO CULTURA**, não obstante as inúmeras dificuldades, vem conseguindo manter as suas operações o que evidencia, de forma incontroversa, portanto, a sua viabilidade e capacidade operacional.

Feitos os ajustes necessários com seus credores, será possível retomar a rota do crescimento e da eficiência econômico-financeira, apoiada na sua excelente reputação e forte presença no comércio varejista de livros além da sua importante posição no ambiente da cultura brasileira.

É importante mencionar que o **GRUPO CULTURA** está passando por uma crise momentânea e pontual, plenamente passível de ser resolvida, pela adoção e implementação das medidas preconizadas e expostas no Plano de Recuperação, objeto de análise deste Parecer Técnico.

## II – O PLANO DE RECUPERAÇÃO JUDICIAL

### Os objetivos do Plano, os pontos fundamentais e a sua viabilização

O Plano de Recuperação Judicial elaborado pela direção do **GRUPO CULTURA** a ser apresentado ao Juízo de Recuperação e aos seus credores, tem por objetivo a realização de medidas que objetivam a reestruturação de suas operações e a superação da crise econômico – financeira, de forma a permitir:

- a) O reperfilamento do endividamento das empresas;
- b) A geração do fluxo de caixa operacional necessário ao pagamento das dívidas;
- c) A geração de capital de giro e de recursos necessários para a continuidade das atividades das empresas.
- d) O emprego dos trabalhadores;
- e) A preservação dos interesses dos seus credores e dos seus acionistas;
- f) A preservação das empresas, sua função social e o estímulo à atividade econômica do país e nos 07 (sete) estados onde atua e como fonte de geração de bens e recursos para o pagamento aos seus credores;
- g) A preservação da sua função social e a efetiva melhora e recuperação do seu valor econômico, bem como, dos seus ativos tangíveis e intangíveis;
- h) Os objetivos do Plano poderão ser atingidos também por meio das medidas previstas no Artigo 50 da LFRE:
  - fixação de prazos e condições especiais de pagamentos aos seus credores;
  - a obtenção de novos financiamentos;
  - reestruturação societária.
- i) A possibilidade de voltar a ter uma estrutura de capital equilibrada;
- j) A concentração e exercício pleno de suas atividades, no comércio varejista de livros, no qual a empresa possui amplo conhecimento e reputação.

O **GRUPO CULTURA** deverá, no prazo legal, apresentar um Plano de Recuperação Judicial cuja finalidade é adequar os pagamentos devidos aos credores ao seu fluxo de caixa.

O Plano de Recuperação visa equacionar a crise de caixa que o **GRUPO CULTURA** vem enfrentando, e deverá delinear uma série de medidas essenciais para restabelecer as suas operações e voltar a crescer.

#### Medidas de Recuperação e perspectivas operacionais

O Plano de Recuperação do **GRUPO CULTURA** tem foco nos seguintes pontos principais:

- a) A reorganização operacional e financeira;
- b) Investir no comércio de eletrônicos com considerável redução dos custos;
- c) Acompanhar de perto o andamento do ambiente econômico, aproveitando – se das perspectivas de recuperação da economia.

Ao mesmo tempo, com a adoção das medidas mencionadas abaixo, será possível a retomada do crescimento das empresas após a compatibilização dos seus passivos via Recuperação Judicial.

- (i) a possibilidade de reorganização societária das empresas;
- (ii) a reestruturação do passivo das empresas;
- (iii) a possibilidade da organização e constituição de UPIs, bem como a alienação judicial das referidas UPIs nos termos dos artigos 60 e 142 da Lei de Recuperação Judicial; e
- (iv) a preservação de investimentos essenciais para a continuação das empresas.

#### Reorganização societária geral

As empresas que compõem o **GRUPO CULTURA**, poderão, a seu critério exclusivo, e com a finalidade de obter benefícios econômico – financeiros e ou operacionais, para a condução das suas atividades, realizar quaisquer operações de reorganização societária.

Poderão, também, promover a transferência de bens, incluindo ativos e UPI's, previstos na legislação em vigor, desde que não resultem em:



- (i) diminuição da totalidade dos bens de titularidade das empresas, que afetem negativamente o cumprimento das obrigações das empresas assumidas neste Plano; ou
- (ii) aumento do endividamento total das empresas.

#### Constituição de UPI.

Com o objetivo de obter recursos necessários à sua reorganização econômico – financeira, as empresas poderão criar unidades produtivas isoladas (UPI's).

Essas UPI's poderão ser alienadas sem que o adquirente suceda às empresas sem quaisquer dívidas, contingências e obrigações, nos termos dos artigos 60 e 141 da Lei de Recuperação Judicial.

#### Alienação de ativos e de UPIs.

A alienação de ativos e de UPIs do Grupo Cultura será regida conforme abaixo:

Alienação de ativos: Ficam previamente autorizadas todas as alienações, substituições e onerações cujos bens sejam expressamente especificados no Plano.

O Grupo Cultura poderá, ainda, a partir da Homologação Judicial do Plano, gravar, substituir ou alienar bens do seu ativo permanente, até o limite de R\$ 2.000.000,00 (dois milhões de reais), sem a necessidade de prévia autorização judicial ou da Assembleia Geral de Credores.

#### A estrutura do endividamento

Conforme o artigo da LFRE, a estrutura do endividamento do **GRUPO CULTURA** condiciona ao Plano referido, as pessoas físicas e pessoas jurídicas mencionadas na lista de credores apresentada, a qual deverá ser substituída pela lista de credores a ser consolidada pelo Administrador Judicial (artigo 7.o, parágrafo 2.o) ou por decisões judiciais futuras.

Lista de credores (tabela) em R\$ mil

Classes	Tipo de credor	Quantidade de credores	Valor (R\$ mil)	%
I	Trabalhistas	1.555	6.569	2,30
III	Quirografários	1.679	268.308	94,00
IV	Micro e pequenas empresas	273	10.421	3,70
<b>Total</b>		<b>3.507</b>	<b>285.296</b>	<b>100,00</b>

Conforme posição em 30 de setembro de 2018, a dívida total soma R\$ 285.296 mil.

### **PROPOSTA DE PAGAMENTO AOS CREDORES**

A direção do **GRUPO CULTURA** apresentou a seguinte proposta de pagamento aos seus credores:

#### Credores trabalhistas (Classe I):

**Créditos Trabalhistas.** O pagamento dos Créditos Trabalhistas observará o disposto neste Capítulo.

**Pagamento dos Créditos Trabalhistas Incontroversos.** Os Créditos Trabalhistas Incontroversos serão pagos de forma proporcional a todos os Credores Trabalhistas Incontroversos, da seguinte forma:

**Pagamento Inicial.** Os Créditos Trabalhistas Incontroversos que derivarem de salários atrasados vencidos e não pagos nos 3 (três) meses anteriores à Data do Pedido serão pagos, até o limite de 5 salários mínimos por Credor (“Pagamento Inicial”), em uma única parcela, a ser paga em até 30 dias contados da Homologação Judicial do Plano ou da data em que se tornarem Créditos Trabalhistas Incontroversos, o que ocorrer por último, nos termos do parágrafo único, artigo 54, da Lei de Recuperação de Empresas.

**Pagamento do Saldo Remanescente.** O Saldo Remanescente dos Créditos Trabalhistas, apurado após a dedução do Pagamento Inicial, se cabível, será pago em parcelas mensais em até 12 (doze)

meses contados da Homologação Judicial do Plano, nos termos do artigo 54, caput, da Lei de Recuperação de Empresas.

**Correção Monetária e Juros.** O valor do Saldo remanescente, se houver, será corrigido a partir da Data do Pedido à taxa TR, e sofrerá a incidência de juros à taxa de 1% ao ano.

**Pagamento dos Créditos Trabalhistas Controvertidos.** Os Créditos Trabalhistas Controvertidos serão pagos na forma estabelecida na Cláusula 4.2. do Plano, tão logo se tornem Créditos Trabalhistas Incontrovertidos, sendo que os prazos de pagamento serão contados na forma das Cláusulas 3.8.1., 3.8.2 e 4.2. do Plano.

O **GRUPO CULTURA** envidará seus melhores esforços para buscar, no menor prazo possível, a obtenção de acordos razoáveis com os Credores Trabalhistas Controvertidos no âmbito de suas reclamações trabalhistas, sendo que em nenhuma hipótese os Créditos Trabalhistas Controvertidos receberão tratamento mais benéfico do que o dos Créditos Trabalhistas Incontrovertidos.

Credores com garantia real (classe II):

**Créditos com Garantia Real.** O pagamento dos Créditos com Garantia Real observará o disposto no Capítulo 6 do Plano.

**Inexistência de Créditos com Garantia Real.** O Grupo Cultura não reconhece, nesta data, a existência de qualquer Crédito com Garantia Real. Na hipótese de haver futuramente inclusão ou reclassificação de créditos para a classe de Créditos com Garantia Real, no entanto, a forma de pagamento de tais Créditos com Garantia Real deverá ser feita na mesma forma estabelecida para os Credores Quirografários, conforme Capítulo 6 do Plano.

Credores quirografários (Classe III):

**Créditos Quirografários e de ME e EPP.** O pagamento dos Créditos Quirografários e Créditos de ME e EPP observará o disposto no Capítulo 6 do Plano.

**Créditos de pequeno valor.** Os Credores Quirografários ou Credores ME e EPP que detenham Créditos Quirografários ou Créditos de ME e EPP cuja soma total não ultrapasse o valor de R\$ 2.000,00 (dois mil reais), com base no valor listado na Lista de Credores, serão pagos de forma proporcional, da seguinte forma:

**Pagamento parcelado.** O valor total dos Créditos Quirografários ou Créditos de ME e EPP será

pago por meio de 6 (seis) parcelas iguais, mensais e sucessivas, vencendo-se a primeira em 60 (sessenta) dias contados da Homologação Judicial do Plano.

**Correção Monetária e Juros.** O valor dos Créditos Quirografários e Créditos de ME e EPP será corrigido a partir da Data do Pedido à taxa TR, e sofrerá a incidência de juros à taxa de 1% (um por cento) ao ano. Os juros e a correção monetária serão pagos conjuntamente com o valor principal.

**Possibilidade de redução voluntária de Créditos.** Quaisquer Credores Quirografários ou Credores ME e EPP que possuam Créditos em valor total superior a R\$ 2.000,00 (dois mil reais) podem optar pela redução de seus créditos ao valor de R\$ 2.000,00 (dois mil reais), mediante comunicação escrita ou por e-mail endereçada ao Grupo Cultura, em até 30 (trinta) dias contados da Homologação Judicial do Plano. O exercício da opção prevista nesta Cláusula importará no perdão e quitação de qualquer saldo de Créditos que ultrapasse o valor de R\$ 2.000,00 (dois mil reais).

**Credores Operacionais Incentivadores.** Os Créditos Quirografários detidos por Credores Operacionais Incentivadores serão pagos de forma proporcional, da seguinte forma:

**Qualificação.** Considera-se Credor Operacional Incentivador qualquer Credor Quirografário ou Credor ME e EPP que, alternativamente, (i) figure como locador ativo em contratos de locação firmados com o Grupo Cultura, e tenha reduzido ou venha a reduzir o valor dos alugueis a patamares considerados suficientes pelo Grupo Cultura; ou (ii) seja um prestador de serviços ativo do Grupo Cultura, e tenha reduzido ou venha a reduzir o valor dos contratos a patamares considerados suficientes pelo Grupo Cultura, comprometendo-se a manter tal redução por um prazo mínimo de 2 (dois) anos.

**Exclusão.** Caso ocorra qualquer alteração nas condições que qualifiquem o Credor como Credor Operacional Incentivador, o saldo remanescente do Crédito do respectivo Credor passará a ser pago imediatamente nos termos das Cláusulas 6.9 ou 6.10 do Plano, conforme o caso.

**Deságio.** Com a Homologação do Plano, os Créditos Quirografários e Créditos de ME e EPP detidos por Credores Operacionais Incentivadores sofrerão a incidência de um deságio no importe de 30% (trinta por cento) de seu valor principal.

**Pagamento do Saldo Remanescente.** O Saldo Remanescente dos Créditos Quirografários detidos por Credores Operacionais Incentivadores, apurado após a incidência do deságio referido na Cláusula 6.3.3 do Plano, será pago em 20 (vinte) parcelas trimestrais, vencendo-se a primeira no mês imediatamente seguinte após um período de carência de 1 (um) ano contados da Homologação

Judicial do Plano. O valor de principal de cada parcela trimestral corresponderá a 5% (cinco por cento) do valor de principal total.

**Correção Monetária e Juros.** O valor dos Créditos Quirografários detidos por Credores Operacionais Estratégicos será corrigido a partir da Data do Pedido à taxa TR, e sofrerá a incidência de juros à taxa de 1% (um por cento) ao ano. Os juros e a correção monetária serão pagos de forma trimestral juntamente com as parcelas de principal.

**Credores Financeiros Estratégicos 1.** Os Créditos Quirografários detidos por Credores Financeiros Estratégicos 1 serão pagos de forma proporcional, da seguinte forma:

**Qualificação.** Considera-se Credor Financeiro Estratégico 1 qualquer Credor Quirografário que, cumulativamente, (i) seja uma instituição financeira; (ii) não tenha parte de seu Crédito garantida pela cessão fiduciária de recebíveis de cartão de crédito e/ou débito; (iii) tenha efetuado, em patamares considerados adequados pelo Grupo Cultura, a redução do valor da dívida original ou de encargos futuros; e (iv) tenha concordado com a suspensão de ações de cobrança e/ou de execução ajuizadas em face do Grupo Cultura e/ou de seus fiadores ou avalistas.

**Exclusão.** Caso ocorra qualquer alteração nas condições que qualifiquem o Credor como Credor Financeiro Estratégico 1, o saldo remanescente do Crédito do respectivo Credor passará a ser pago imediatamente nos termos da Cláusula 6.9.

**Deságio.** Com a Homologação do Plano, os Créditos Quirografários detidos por Credores Financeiros Estratégicos 1 sofrerão a incidência de um deságio no importe de 30% (trinta por cento) de seu valor principal.

**Pagamento do Saldo Remanescente.** O Saldo Remanescente dos Créditos Quirografários detidos por Credores Financeiros Estratégicos 1, apurado após a incidência do deságio referido na Cláusula 6.4.3, será pago em 20 (vinte) parcelas trimestrais, vencendo-se a primeira no mês imediatamente seguinte após um período de carência de 1 (um) ano contados da Homologação Judicial do Plano. O valor de principal de cada parcela trimestral corresponderá a 5% (cinco por cento) do valor de principal total.

**Correção Monetária e Juros.** O valor dos Créditos Quirografários detidos por Credores Financeiros Estratégicos 1 será corrigido a partir da Data do Pedido à taxa CDI, e sofrerá a incidência de juros à taxa de 2% (dois por cento) ao ano. Os juros e a correção monetária serão pagos de forma trimestral juntamente com as parcelas de principal.

**Credores Financeiros Estratégicos 2.** Os Créditos Quirografários detidos por Credores Financeiros Estratégicos 2 serão pagos de forma proporcional, da seguinte forma:

**Qualificação.** Considera-se Credor Financiador Estratégico 2 qualquer Credor Quirografário que, cumulativamente: (i) seja uma instituição financeira; (ii) tenha tido parte de seu Crédito originalmente garantida pela cessão fiduciária de recebíveis de cartão de crédito e/ou débito; (iii) tenha concordado com a liberação integral de tal garantia fiduciária em favor do Grupo Cultura; e (iv) tenha concordado com a suspensão de ações de cobrança e/ou de execução ajuizadas em face do Grupo Cultura e/ou de seus fiadores ou avalistas.

**Exclusão.** Caso ocorra qualquer alteração nas condições que qualifiquem o Credor como Credor Financeiro Estratégico 2, o saldo remanescente do Crédito do respectivo Credor passará a ser pago imediatamente nos termos da Cláusula 6.9.

**Pagamento do Saldo Remanescente.** Os Créditos Quirografários detidos por Credores Financeiros Estratégicos 2 não sofrerão qualquer tipo de deságio, e serão pagos em 24 (vinte e quatro) parcelas trimestrais, vencendo-se a primeira no mês imediatamente seguinte após um período de carência de 5 (cinco) anos contados da Homologação Judicial do Plano. O valor de principal de cada parcela trimestral corresponderá a determinada parcela do valor de principal total, com base no seguinte fluxo:

<b><u>Número da parcela</u></b>	<b><u>Porcentagem sobre o valor de principal total</u></b>
1 a 12	1,25% (um vírgula vinte e cinco por cento)
13 a 16	2,5% (dois vírgula cinco por cento)
17 a 20	5% (cinco por cento)
21 a 24	13,75% (treze vírgula setenta e cinco por cento)

**Correção Monetária e Juros.** O valor dos Créditos Quirografários detidos por Credores Financeiros Estratégicos 2 será corrigido a partir da Data do Pedido à taxa CDI, e sofrerá a incidência de juros à taxa de 2% (dois por cento) ao ano. Durante o período de carência de 5 (cinco) anos previsto na Cláusula 6.5.3, 10% (dez por cento) do valor dos juros serão pagos em parcelas trimestrais, vencendo-se a primeira no mês seguinte à Homologação Judicial do Plano, enquanto os restantes 90% (noventa por cento) serão capitalizados ao principal. Após o prazo de carência de 5 (cinco) anos previsto na Cláusula 6.5.3, 100% (cem por cento) dos juros passarão a ser pagos de forma trimestral juntamente com as parcelas de principal.

**Credores Fornecedores Incentivadores 1.** Os Créditos Quirografários e Créditos de ME e EPP detidos por Credores Fornecedores Incentivadores 1 serão pagos de forma proporcional, da seguinte forma:

**Qualificação.** Considera-se Credor Fornecedor Incentivador 1 qualquer Credor Quirografário ou Credor ME e EPP que tenham celebrado ou que venham a celebrar com o Grupo Cultura novos contratos de fornecimento de produtos comercializados pelo Grupo Cultura, em condições adequadas de mercado, desde 01/12/2018 a Data do Pedido e até 30 (trinta) dias após a Homologação do Plano.

**Exclusão.** Deixará de ser considerado Credor Fornecedor Incentivador 1 qualquer Credor que (i) deixe de fornecer produtos ao Grupo Cultura por sua própria iniciativa; ou (ii) deixe de fornecer produtos ao Grupo Cultura por iniciativa do Grupo Cultura, deixando de firmar novos contratos de fornecimento durante um período ininterrupto mínimo de 12 (doze meses). Caso ocorra qualquer alteração nas condições que qualifiquem o Credor como Credor Fornecedor Incentivador 1, o saldo remanescente do Crédito do respectivo Credor passará a ser pago imediatamente nos termos das Cláusulas 6.9 ou 6.10, conforme o caso.

**Deságio.** Com a Homologação do Plano, os Créditos Quirografários e Créditos de ME e EPP detidos por Credores Fornecedores Incentivadores 1 sofrerão a incidência de um deságio no importe de 25% (vinte e cinco por cento) de seu valor principal.

**Pagamento do saldo remanescente.** O saldo remanescente dos Créditos Quirografários e Créditos de ME e EPP detidos por Credores Fornecedores Incentivadores 1, apurado após a incidência do deságio referido na Cláusula 6.6.3 e do desconto de quaisquer antecipações realizadas com base na cláusula 6.8, será pago em 48 (quarenta e oito) parcelas trimestrais, vencendo-se a primeira no mês imediatamente seguinte após um período de carência de 2 (dois) anos contados da Homologação

Judicial do Plano. O valor de principal de cada parcela trimestral corresponderá a determinada parcela do saldo de principal total, com base no seguinte fluxo:

<u>Número da parcela</u>	<u>Porcentagem sobre o saldo de principal total</u>
1 a 16	1,25% (um vírgula vinte e cinco por cento)
17 a 48	2,5% (dois vírgula cinco por cento)

**Correção Monetária e Juros.** O valor dos Créditos Quirografários e Créditos de ME e EPP detidos por Credores Fornecedores Incentivadores 1 será corrigido a partir da Data do Pedido à taxa TR, e sofrerá a incidência de juros à taxa de 1% ao ano. Os juros e a correção monetária serão pagos de forma trimestral juntamente com as parcelas de principal.

**Credores Fornecedores Incentivadores 2.** Os Créditos Quirografários e Créditos de ME e EPP detidos por Credores Fornecedores Incentivadores 2 serão pagos de forma proporcional, da seguinte forma:

**Qualificação.** Considera-se Credor Fornecedor Incentivador 2 qualquer Credor Quirografário ou Credor ME e EPP que, cumulativamente (i) não tenha interrompido o fornecimento de produtos comercializados pelo **GRUPO CULTURA** após a Data do Pedido, possuindo registro de notas fiscais de fornecimento datadas do período de 25 de outubro de 2018 a 31 de novembro de 2018; e (ii) se comprometa a manter o fornecimento de novos produtos ao Grupo Cultura, em condições adequadas de mercado.

**Exclusão.** Deixará de ser considerado Credor Fornecedor Incentivador 2 qualquer Credor que (i) deixe de fornecer produtos ao **GRUPO CULTURA** por sua própria iniciativa; ou (ii) deixe de fornecer produtos ao Grupo Cultura por iniciativa do Grupo Cultura, deixando de firmar novos contratos de fornecimento durante um período ininterrupto mínimo de 12 (doze) meses). Caso ocorra qualquer alteração nas condições que qualifiquem o Credor como Credor Fornecedor Incentivador 2, o saldo remanescente do Crédito do respectivo Credor passará a ser pago imediatamente nos termos das Cláusulas 6.9 ou 6.10, conforme o caso.

**Pagamento do Crédito.** Os Créditos Quirografários e Créditos de ME e EPP detidos por Credores



Fornecedores Incentivadores 2 não sofrerão qualquer tipo de deságio. O saldo remanescente, calculado após o desconto de quaisquer antecipações realizadas com base na Cláusula 6.8, será pago em 48 (quarenta e oito) parcelas trimestrais, vencendo-se a primeira no mês imediatamente seguinte após um período de carência de 2 (dois) anos contados da Homologação Judicial do Plano. O valor de principal de cada parcela trimestral corresponderá a determinada parcela do valor de principal total, com base no seguinte fluxo:

<u>Número da parcela</u>	<u>Porcentagem sobre o valor de principal total</u>
1 a 16	1,25% (um vírgula vinte e cinco por cento)
17 a 48	2,5% (dois vírgula cinco por cento)

**Correção Monetária e Juros.** O valor dos Créditos Quirografários e Créditos de ME e EPP detidos por Credores Fornecedores Incentivadores 2 será corrigido a partir da Data do Pedido à taxa TR, e sofrerá a incidência de juros à taxa de 1% ao ano. Os juros e a correção monetária serão pagos de forma trimestral juntamente com as parcelas de principal.

**Mecanismo de antecipação para Credores Fornecedores Incentivadores 1 e 2.** Sem prejuízo do recebimento na forma das Cláusulas 6.6 e 6.7, os Credores Fornecedores Incentivadores 1 e os Credores Fornecedores Incentivadores 2 farão jus à antecipação do pagamento de seus créditos sujeitos ao Plano, cujo valor será calculado em função dos valores de novos fornecimentos realizados à **LIVRARIA CULTURA**.

**Cálculo do valor a antecipar.** Para novos fornecimentos realizados nos meses de dezembro de 2018 a fevereiro de 2019, o respectivo Credor Fornecedor Incentivador 1 ou Credor Fornecedor Incentivador 2 fará jus ao recebimento de antecipação de pagamento no valor de 10% (dez por cento) sobre o valor dos produtos fornecidos. Para novos fornecimentos realizados de março de 2019 em diante, o respectivo Credor Fornecedor Incentivador 1 ou Credor Fornecedor Incentivador 2 fará jus ao recebimento de antecipação de pagamento no valor de 5% (cinco por cento) sobre o valor dos produtos fornecidos.

**Forma de pagamento do valor antecipado.** O pagamento dos valores de antecipação de pagamentos deverá ocorrer, em parcela única, em 60 (sessenta) dias após a Homologação Judicial

do Plano, para quaisquer fornecimentos realizados até então. Para fornecimentos futuros, o pagamento dos valores de antecipação de pagamentos deverá ocorrer, em parcela única, no 15º (décimo quinto) dia útil do mês posterior ao mês em que ocorrer o novo fornecimento. Em qualquer hipótese, os valores pagos a título de antecipação deverão ser abatidos do valor do saldo devedor total do respectivo Crédito Sujeito ao Plano.

**Créditos Quirografários.** Os Créditos Quirografários em geral, que não se qualifiquem em quaisquer das hipóteses das Cláusulas 6.1 a 6.8 do Plano, serão pagos de forma proporcional, da seguinte forma:

**Deságio.** Com a Homologação do Plano, os Créditos Quirografários sofrerão a incidência de um deságio no importe de 70% (setenta por cento) de seu valor principal.

**Pagamento do Saldo Remanescente.** O Saldo Remanescente dos Créditos Quirografários, apurado após a incidência do deságio referido na Cláusula 6.9.1, será pago em 48 (quarenta e oito) parcelas trimestrais, vencendo-se a primeira no mês imediatamente seguinte após um período de carência de 2 (dois) anos contados da Homologação Judicial do Plano. O valor de principal de cada parcela trimestral corresponderá a determinada parcela do valor de principal total, com base no seguinte fluxo:

<u>Número da parcela</u>	<u>Porcentagem sobre o valor de principal total</u>
1 a 16	1,25% (um vírgula vinte e cinco por cento)
17 a 48	2,5% (dois vírgula cinco por cento)

**Correção Monetária e Juros.** O valor dos Créditos Quirografários de será corrigido a partir da Data do Pedido à taxa TR, e sofrerá a incidência de juros à taxa de 1% (um por cento) ao ano. Os juros e a correção monetária serão pagos de forma trimestral juntamente com as parcelas de principal.

**Créditos de ME e EPP.** Os Créditos de ME e EPP em geral, que não se qualifiquem em quaisquer das hipóteses das Cláusulas 6.1 a 6.8 do Plano, serão pagos de forma proporcional, da seguinte forma:

**Deságio.** Com a Homologação do Plano, os Créditos de ME e EPP sofrerão a incidência de um deságio no importe de 50% (cinquenta por cento) de seu valor principal.

**Pagamento do Saldo Remanescente.** O Saldo Remanescente dos Créditos de ME e EPP, apurado após a incidência do deságio referido na Cláusula 6.10.1, será pago em 20 (vinte) parcelas trimestrais, vencendo-se a primeira no mês imediatamente seguinte após um período de carência de 1 (um) ano contados da Homologação Judicial do Plano. O valor de principal de cada parcela trimestral corresponderá a 5% (cinco por cento) do valor de principal total.

**Correção Monetária e Juros.** O valor dos Créditos de ME e EPP será corrigido a partir da Data do Pedido à taxa TR, e sofrerá a incidência de juros à taxa de 1% (um por cento) ao ano. Os juros e a correção monetária serão pagos de forma trimestral juntamente com as parcelas de principal.

### III – OS DADOS E AS FONTES DAS INFORMAÇÕES RECEBIDAS E UTILIZADAS

Para o efeito da:

- a) Elaboração do Laudo econômico-financeiro sobre a viabilidade econômico-financeira do Plano e das empresas;
- b) Para a emissão do Parecer Técnico sobre o Plano foram utilizados os dados e as seguintes fontes de informação:
  - Plano de Recuperação Judicial para as empresas preparado pelos consultores financeiros e jurídicos do **GRUPO CULTURA** a ser encaminhado ao Juízo e aos seus credores contendo a descrição das medidas a serem implementadas pelas empresas;
  - Petição inicial encaminhada ao M.D. Juízo de Recuperação;
  - Parecer do Exmo. Sr. Dr. Juiz de Direito da 2.a Vara Cível de Falências e Recuperações Judiciais da Comarca de São Paulo, estado de São Paulo, com o deferimento do pedido de Recuperação Judicial em 25 de outubro de 2018;
  - Breve Histórico e situação atual das empresas que compõem o **GRUPO CULTURA** contendo informações relevantes que identificam as origens da crise financeira porque passaram, contendo a descrição de todas as medidas a serem adotadas dentro do Plano de Recuperação;
  - Demonstrativos financeiros históricos (DRE e FC);
  - Modelagem financeira e operacional, contendo resumo geral do Plano;
  - As planilhas e demonstrativos financeiros projetados e consolidados, preparados pela direção do **GRUPO CULTURA** e que são:
    - a) Premissas macroeconômicas;
    - b) Mapa de premissas operacionais e financeiras para elaboração dos demonstrativos financeiros projetados;
    - c) O Demonstrativo de Resultados (DRE) e Fluxos de Caixa projetados consolidados das empresas que compõem o **GRUPO CULTURA** para o período

de 2018 a 2032, apresentando a geração das receitas, custos, despesas operacionais e a geração de caixa operacional e principalmente, o cronograma de pagamentos aos credores.

## IV - ELABORAÇÃO DA ANÁLISE DE VIABILIDADE ECONÔMICO – FINANCEIRA DAS EMPRESAS E DO PLANO - EMISSÃO DE PARECER TÉCNICO

Para efeito de elaboração e emissão deste Parecer Técnico, analisamos cuidadosamente todas as informações, os dados fornecidos e as medidas a serem implementadas no Plano, destacando-se que:

- a) Durante todo o período em que estiver sob Recuperação Judicial a direção e os acionistas do **GRUPO CULTURA** se comprometem a realizar todos os esforços atuando como uma administração profissional e independente, mantendo uma estrutura mínima necessária para que as empresas deem continuidade nas suas operações, nos novos níveis, de forma a poder cumprir com todos os compromissos citados no Plano, de acordo com o cronograma de pagamentos e conforme apresentados nos Demonstrativos Financeiros projetados;
- b) A geração de caixa do **GRUPO CULTURA**, para pagamento aos credores está baseada na geração de recursos e nas seguintes medidas:
  - Geração dos fluxos de caixa operacionais pela continuidade das atividades econômicas através de suas atividades no mercado nacional e por decorrência da sua reestruturação operacional e financeira;
  - Reperfilamento do seu endividamento com modificações no prazo, nos encargos e na forma de pagamento aos credores;
  - A venda de ativos, através da constituição de UPI's;
- c) As premissas adotadas para a elaboração das projeções dos demonstrativos financeiros estão apresentadas no Anexo I para o período de 2018 a 2032 e que cobrem as operações das empresas;
  - A identificação dos valores do EBITDA nesses demonstrativos, a cada exercício.

## Os demonstrativos financeiros

Analizamos os demonstrativos financeiros históricos e projetados consolidados elaborados pelo **GRUPO CULTURA** e que foram utilizados como base para prepararmos os Demonstrativos de Resultados (DRE) e dos fluxos de caixa projetados, para o período de 2019 a 2032 e que estão apresentados nos Anexos deste Laudo e concluímos que;

a) As premissas e pressupostos adotados, destacados no Mapa de Premissas (operacionais e financeiras), ficaram dentro de uma posição conservadora no que se refere às receitas realizadas, bem como, as projetadas e com consistência com relação à performance histórica das empresas e da sua nova situação operacional.

b) Os demonstrativos financeiros projetados (DRE e Fluxos de Caixa) a partir das premissas e pressupostos adotados, bem como as informações fornecidas pela direção das empresas, apresentam coerência e consistência técnica na sua modelagem financeira, e tendo sido elaborados dentro de padrões usuais de projeções e simulações de comportamento futuros das operações das empresas, através do DRE e fluxos de caixa.

O programa (software) utilizado para realizar essas projeções, está totalmente integrado, produzindo relatórios que apresentamos nos Anexos deste Parecer.

c) As premissas adotadas (taxas de crescimento, prazos médios e outros) demonstraram uma coerência numérica e econômico-financeira com os valores históricos e os futuros, identificando consistência técnica, dentro dos modelos contábil e econômico-financeiro;

d) As projeções identificam a continuidade das operações das empresas com a adoção das medidas já citadas, que no nosso entender são viáveis, na medida em que foram realizadas com base nas suas atividades operacionais anteriores já ajustadas aos novos níveis, adotando-se para essas projeções no nosso entender, um critério conservador;

e) A análise dos demonstrativos financeiros que caracterizam e identificam o Plano de Recuperação a ser apresentado ao Juízo, demonstra que todas as suas variáveis estão integradas e com premissas adotadas que julgamos razoáveis e com consistência;

f) Os valores em R\$ (reais) das receitas líquidas passam de R\$ 282,2 milhões em 2019 para R\$ 624,6 milhões em 2032, o que significa uma taxa de crescimento anual composta (CAGR) de 6,3% ao ano, nominal, sendo muito superior ao crescimento do PIB estimado para esse período.

g) A receita líquida média nos próximos 14 anos é de R\$ 475,8 milhões/ano.

O crescimento das receitas é decorrente da recuperação gradativa do mercado de livros, pelas razões já expostas.

h) Para a realização das projeções das receitas operacionais (2019 a 2032), foram consideradas as atividades das empresas com a realização das suas operações, sendo que o EBITDA se torna positivo a partir de 2020, com uma média de 9,0% (de 2024 a 2032) sobre as receitas líquidas.

i) Ao longo das projeções, o volume do EBITDA de R\$ 16,7 milhões em 2020 passa para R\$ 64,5 milhões em 2032, com um crescimento (CAGR) de 11,91 % ao ano.

j) Os fluxos de caixa das operações são suficientes para cobrir as operações normais da empresa e o cronograma de pagamentos aos credores.

Destaca-se que a relação dívida líquida/EBITDA (leverage ratio) é decrescente ao longo das projeções, pela diminuição da dívida líquida e ou crescimento gradual do EBITDA;

k) Os fluxos de caixa das operações antes do pagamento da dívida aos credores é de R\$ 13,8 milhões em 2020 e possuem uma média anual de 2019 a 2032 na ordem de R\$ 30 milhões, sendo sempre suficientes para pagamento dos credores.

l) Ao longo das projeções, a margem bruta apresenta uma média anual de 43,2% entre 2019 e 2032.



### Da viabilidade econômico-financeira do Plano

O Plano de Recuperação Judicial proposto é viável econômica e financeiramente, na medida que:

- a) O cenário macroeconômico projetado para 2019, considerando um crescimento moderado do PIB, é da ordem de 2,0 a 3,0 %, sendo favorável para a recuperação das atividades do comércio varejista de livros e principalmente para a recuperação do **GRUPO CULTURA**;
- b) A atividade econômica nacional se mantém de certa forma estável e com crescimento lento e gradual como vem ocorrendo, considerando a tendência de estabilidade do ambiente político;
- c) Visa maximizar os recursos disponíveis para fazer frente aos compromissos do **GRUPO CULTURA**, procurando proporcionar aos credores a plena recuperação de seus créditos, dentro das condições e dos prazos previstos;
- d) As medidas adotadas consideram:
  - A renegociação e o reescalonamento do seu endividamento com os credores reajustando valores, encargos e novas condições de prazos de pagamentos;
  - A continuidade das suas operações com a geração de caixa para o pagamento dos credores.
- e) As previsões de continuidade das operações das empresas do **GRUPO CULTURA**, a partir de 2019 a 2032, no nosso entender, são viáveis na medida que:
  - Foram estimadas com base nas suas atividades operacionais anteriores, mas agora em escala menor, adotando-se um critério conservador na estimativa do crescimento da demanda de livros;
  - As medidas adotadas nas empresas irão permitir ajustes nas suas operações, tornando – as factíveis e reais.
- f) Os demonstrativos financeiros projetados que apresentam o comportamento futuro das empresas, cujo Plano deverá ser apresentado ao Juízo, demonstra que todas as suas variáveis estão integradas e com premissas adotadas que julgamos razoáveis e com consistência;
- g) Analisamos os indicadores financeiros, analisando as relações entre todas as variáveis e os números apresentados nos demonstrativos financeiros projetados e que demonstraram uma

coerência numérica e econômico-financeira, identificando uma consistência técnica no conjunto de premissas e pressupostos adotados;

- h) A análise dos indicadores financeiros históricos e projetados revela a coerência das medidas adotadas no Plano de Recuperação, fazendo com que as empresas, retomando as suas atividades após a reestruturação, passem a ser empresas liquidas e viáveis, podendo atender aos seus compromissos com credores.
- i) A avaliação do potencial e da capacidade de pagamento das obrigações e passivos do **GRUPO CULTURA** com a adoção das medidas preconizadas no Plano e com a eliminação gradual do endividamento das empresas, pode ser inferido pela geração de fluxos de caixa que são positivos e são decorrentes das suas novas operações, sendo superior ao fluxo de pagamentos aos credores.

Por fim, utilizando todas as informações contábeis e financeiras disponíveis, determinamos o valor econômico da empresa e do patrimônio líquido dos acionistas, na data base de 30/09/2018.

Utilizamos o modelo dos fluxos de caixa descontados e a taxa de desconto (WACC) de 15,0 %. O fluxo de caixa utilizado é o item fluxo de caixa após investimentos.

Os valores encontrados foram:

<b>LIVRARIA CULTURA S/A</b>	<b>30/09/2018</b>
	<b>R\$</b>
Valor Presente dos Futuros Fluxos de Caixa	127.777
(+) Valor Presente da Perpetuidade	44.765
(+) Aplicações Financeiras	-
<b>(=) VALOR DA EMPRESA (Corporate Value)</b>	<b>172.542</b>
(-) Passivo Financeiro de Curto e Longo Prazo (Debt)	(57.834)
<b>(=) VALOR DO PATRIMÔNIO LÍQUIDO DOS ACIONISTAS (Shareholder Value)</b>	<b>114.708</b>

Dessa forma, é nossa opinião de que o Plano que está sendo apresentado ao Juízo da Recuperação, no nosso entendimento, é viável aos níveis operacional e econômico – financeiro, dando segurança aos seus credores e acionistas, de que as empresas do **GRUPO CULTURA** terão condições de cumprir com os compromissos assumidos no Plano referido.

## **Da viabilidade econômico-financeira do GRUPO CULTURA**

Entre os princípios que regem a Lei n.º. 11.101/2005, o mais relevante para fins de deferimento da recuperação judicial é o princípio da viabilidade econômica das empresas, estabelecendo que somente às empresas com reais possibilidades de soerguimento será facultado o regime da recuperação judicial.

Para o Prof. Dr. Fábio Ulhôa Coelho<sup>1</sup>, existem alguns critérios objetivos que permitem identificar uma empresa economicamente viável e, portanto, digna de receber o benefício legal da recuperação judicial.

São as seguintes:

a) **Importância social da empresa no meio empresarial:**

O **GRUPO CULTURA** possui um forte potencial econômico, sendo que as receitas brutas estimadas e projetadas para 2019 serão de R\$ 282,2 milhões e que é considerável para reerguer-se.

Além disso, conta com uma estrutura operacional (14 lojas) para a retomada das suas atividades e que se implementando com o Plano de Recuperação, que se mostra adequado e compatível com a sua atual situação, demonstra que a sua recuperação econômica é viável e possível, desde que cumpridas as medidas preconizadas e apresentadas no Plano.

Ao mesmo tempo, as empresas têm uma importância social relevante para a economia nacional, pois é geradora de empregos, sendo que as suas atividades são fundamentais para o setor de cultura, bem como, para a sua equipe de colaboradores diretos, cujas famílias dependem de suas atividades.

b) **Mão de obra e Tecnologia empregada:**

O **GRUPO CULTURA** chegou a ter um elevado efetivo de pessoal, antes da crise financeira, reduzindo-o na nova fase das empresas. Anteriormente contava com um efetivo de pessoal, cujas famílias dependem da manutenção das atividades das empresas, reduzindo – os sobremaneira para esta nova fase.

1 – Comentários à Lei de Falências e Recuperação de Empresas - Ed. Revista dos Tribunais – 2017.

c) Tempo de atividades das empresas:

O **GRUPO CULTURA** atua no comércio varejista de livros, há mais de 70 (setenta) anos, com crescimento baseado no esforço comercial da família Herz, além da expansão do seu segmento de atuação e no desenvolvimento de suas atividades.

d) Porte econômico:

As empresas são possuidoras de um portfólio e um conjunto de 14 lojas distribuídas em 9 cidades em 7 estados, sendo uma das maiores empresas que atuam no comércio varejista de livros.

Considerando o porte econômico do **GRUPO CULTURA**, que é significativo, torna-se importante a sua recuperação, dado o seu tamanho, o volume de impostos que recolhe e o número de empregos que oferece.

Verifica-se, portanto, por todas essas razões, que as empresas que compõem o **GRUPO CULTURA** ajustam - se perfeitamente ao conceito de empresas viáveis, econômica e financeiramente e que atuam em um importante segmento da cultura nacional, que é o comércio varejista de livros, fazendo jus ao benefício da Recuperação Judicial.

A recuperação econômico-financeira do **GRUPO CULTURA** irá beneficiar todas as comunidades onde atua, evitando-se assim, consequências e malefícios indesejáveis para os seus acionistas, credores e colaboradores.

## V - CONCLUSÃO

Após essas considerações, é nosso parecer que:

O Plano de Recuperação Judicial do **GRUPO CULTURA**, que deverá ser apresentado ao Juízo da Recuperação e aos Credores, bem como as próprias empresas que a compõem e que demonstram no seu conjunto, a viabilidade econômico-financeira, pois:

- a) As premissas e pressupostos adotados na elaboração dos demonstrativos financeiros que identificam as medidas que serão adotadas, são reais e viáveis;
- b) A geração recorrente das receitas operacionais e a renegociação de credores dos valores a pagar, são consideradas como factíveis;
- c) Os recursos gerados e as condições adotadas irão permitir o pagamento aos credores aderentes ao Plano de Recuperação Judicial, ao longo do período de pagamentos (2019 a 2032);
- d) Demonstram a possibilidade de normalização e continuação das atividades operacionais das empresas que compõem o **GRUPO CULTURA** no comércio varejista de livros e tornando possível a geração de recursos e restabelecendo a sua capacidade de geração de receitas e por consequência, dos fluxos de caixa;
- e) A continuidade das operações, a geração de fluxos de caixa positivos e alienação dos ativos, se houver, se provam mais que suficientes para o pagamento das suas operações, conforme pode ser observado na evolução dos demonstrativos dos fluxos de caixa nas projeções financeiras apresentadas no Anexo IV;
- f) O cenário apresentado no Plano de Recuperação Judicial é melhor para os credores do que uma possível situação de falência das empresas.

É economicamente melhor e mais vantajoso para os credores, que as empresas se mantenham em plena atividade operacional e dessa forma, possam pagar as suas dívidas com os credores;

- g) As informações fornecidas e as medidas a serem adotadas no Plano de Recuperação Judicial, demonstram que as empresas que compõem o **GRUPO CULTURA** são viáveis econômica e financeiramente, após terem passado por uma crise financeira de ordem interna e externa;

- h) O Plano de Recuperação a ser apresentado, no nosso entender, está bem estruturado, identificando a adoção de uma série de medidas mercadológicas, operacionais e financeiras, já destacadas anteriormente e que irão permitir a retomada das suas atividades operacionais, considerando-se a expectativa de um crescimento gradual da economia brasileira.

Dessa forma, após a análise das informações apresentadas, da constatação da coerência dos demonstrativos e projeções financeiras, da absoluta possibilidade e capacidade de pagamento aos credores e bem como, da viabilidade econômica das empresas, somos de parecer que o Plano de Recuperação do **GRUPO CULTURA** a ser apresentado ao Juízo e aos credores é viável econômica e financeiramente.

São Paulo, 10 de dezembro de 2018.



**MARIO SERGIO CARDIM NETO**

ECONOMISTA

CORECON n°. 3941 – 2ª Região - SP.



**MS CARDIM & ASSOCIADOS S/C LTDA**

CORECON n°. RE/2327 – 2ª Região - SP.

## **VI – TERMO DE ENCERRAMENTO**

Nada mais havendo a ser esclarecido, damos por encerrado o presente Parecer, que se compõe de 42 (quarenta e duas) folhas computadorizadas de um só lado sendo a última folha datada.

São Paulo, 10 de dezembro de 2018



## ANEXOS

I – Premissas e pressupostos utilizados nas projeções para os anos de 2019 a 2032;

II – Premissas macroeconômicas;

III – Demonstrativos Financeiros Projetados:

- Demonstrativo de Resultados;
- Fluxos de Caixa.

**ANEXO I – PREMISSAS E PRESSUPOSTOS UTILIZADOS NAS  
PROJEÇÕES PARA OS ANOS DE 2019 A 2032**

## I – Premissas e pressupostos utilizados nas projeções para os anos de 2019 até 2032

Descrevemos a seguir, detalhadamente, todas as condições, hipóteses, premissas e pressupostos que foram preparados pelo **GRUPO CULTURA** e adotados na elaboração das projeções e simulações financeiras dos demonstrativos financeiros, de 2019 até o ano de 2032.

Este Parecer Técnico foi preparado pela equipe da **MS CARDIM & ASSOCIADOS LTDA.** (“**MS Cardim**”) a partir dos demonstrativos financeiros projetados elaborados pela direção do **GRUPO CULTURA**, visando nos fornecer um maior e melhor entendimento sobre o modelo dos seus negócios.

Ao mesmo tempo, dar subsídios que nos permitam atestar da viabilidade econômico-financeira das empresas e auxiliá-las no seu processo de recuperação judicial.

Os demonstrativos financeiros históricos, os dados e informações necessárias, as premissas e pressupostos adotados para a elaboração das projeções dos demonstrativos financeiros consolidados (DRE, BP e Fluxos de Caixa), e demais demonstrativos financeiros auxiliares, foram fornecidos pela diretoria do **GRUPO CULTURA** e foram objeto de análise crítica pelos analistas da **MS CARDIM**, que emitiu um Parecer Técnico sobre os mesmos, apresentado no item IV deste Laudo.

Os demonstrativos financeiros históricos e projetados são apresentados, na forma consolidada que englobam todas as empresas e que compõem o **GRUPO CULTURA**.

As projeções dos demonstrativos financeiros foram preparadas pelos consultores financeiros da empresa, de acordo com as condições do mercado e das unidades, disponíveis na data de sua elaboração e poderão sofrer variações em virtude de vários fatores internos e externos.

No decorrer do trabalho foram recebidas sugestões e/ou complementação das informações que se tornaram necessárias ao aprofundamento e detalhamento da análise, chegando-se às projeções finais consideradas como factíveis pela diretoria das empresas do **GRUPO CULTURA**.

Foi desenvolvida uma modelagem econômico-financeira construída especificamente para as empresas, criadas a partir de um sistema econômico-financeiro integrado e consolidado.

Ele deve refletir o mais próximo possível a realidade do funcionamento contábil, organizacional e operacional das empresas, de tal forma que as projeções dos demonstrativos financeiros e incluindo

os demonstrativos dos fluxos de caixa, demonstrem o possível e provável comportamento futuro das empresas, no seu processo de recuperação.

### 1. MOEDA UTILIZADA E PERÍODOS DE ANÁLISE

As projeções financeiras anuais foram realizadas em termos reais (R\$) para o período de 2019 até o ano de 2032, considerando as taxas de inflação com uma média anual de 4,0 % ao ano, medidas pelo IPCA, conforme demonstrado no mapa de premissas macroeconômicas.

### 2. MEMÓRIAS DE CÁLCULOS HISTÓRICOS E DAS PROJEÇÕES

As premissas básicas, os dados e informações históricas necessárias para a elaboração das projeções, bem como as premissas e pressupostos do comportamento futuro das empresas, foram fornecidas pela Diretoria do **GRUPO CULTURA**, tendo como fundamento o Plano de Recuperação Judicial (de 2019 a 2032).

Na modelagem financeira construída, as simulações das estratégias financeiras, operacionais e administrativas das empresas, bem como o cronograma de pagamentos aos credores, foram realizadas com base nos seguintes parâmetros básicos (“*value drivers*”):

- a) Receitas brutas e líquidas e de acordo com o crescimento do mercado e do comércio varejista de livros;
- b) Estrutura e comportamento dos custos e despesas operacionais em relação às receitas líquidas (margem operacional/EBITDA);
- c) Níveis do capital de giro e de investimentos (CAPEX) para manutenção das operações das empresas;
- d) Depreciação, amortização dos ativos e novos investimentos;
- e) Alíquotas de Imposto de Renda e de Contribuição Social (lucro real).

Os valores, as condições e o escalonamento de pagamento aos credores estão inseridos nesta modelagem financeira.

## **ANEXO II – MAPA DE PREMISSAS MACROECONÔMICAS**

## MAPA DE PREMISSAS MACROECONÔMICAS

	2011	2012	2013	2014	2015	2016	2017E	2018E	2019E	2020E	2021E	2022E
<b>Economia Mundial</b>												
Crescimento do PIB Mundial	4,2%	3,5%	3,5%	3,6%	3,4%	3,2%	3,8%	3,9%	3,7%	3,6%	3,4%	3,4%
EUA	1,6%	2,2%	1,7%	2,6%	2,9%	1,5%	2,3%	2,7%	2,3%	1,8%	1,7%	1,8%
Zona do Euro	1,6%	-0,8%	-0,2%	1,4%	2,0%	1,8%	2,5%	2,3%	2,0%	1,9%	1,4%	1,0%
Japão	-0,1%	1,5%	2,0%	0,0%	1,4%	0,9%	1,7%	1,2%	1,3%	1,0%	1,0%	1,0%
China	9,5%	7,9%	7,9%	7,2%	6,8%	6,7%	6,9%	6,5%	6,1%	5,8%	5,3%	4,6%
CPI EUA	3,0%	1,8%	1,5%	0,7%	0,7%	2,1%	2,0%	2,4%	2,4%	2,4%	2,4%	2,4%
<b>Brasil</b>												
<b>Setor Externo e Taxa de Câmbio</b>												
BRL / USD Nominal – final de período	1,87	2,05	2,36	2,66	3,96	3,26	3,31	3,90	3,90	3,90	3,90	3,90
BRL / USD – média do ano	1,68	1,95	2,16	2,35	3,33	3,49	3,19	3,64	3,90	3,90	3,90	3,90
Balança Comercial – USD Bil.	30	19	2	(4)	20	48	67	65	56	56	55	61
Exportações – USD Bil.	256	243	242	225	191	185	218	234	234	246	261	277
Importações – USD Bil.	226	223	240	229	171	138	151	169	178	190	206	216
Conta Corrente – % PIB	-2,9%	-3,0%	-3,0%	-4,2%	-3,3%	-1,3%	-0,5%	-0,9%	-1,5%	-1,6%	-1,8%	-1,6%
<b>Atividade Econômica</b>												
PIB Nominal – BRL Bil.	4.376	4.815	5.332	5.779	5.996	6.259	6.560	6.983	7.456	7.992	8.549	9.057
PIB Nominal – USD Bil.	2.612	2.463	2.468	2.455	1.800	1.795	2.055	1.919	1.912	2.062	2.208	2.341
Crescimento real do PIB	4,0%	1,9%	3,0%	0,5%	-3,5%	-3,5%	1,0%	1,3%	2,0%	3,2%	3,2%	2,0%
	<b>2011</b>	<b>2012</b>	<b>2013</b>	<b>2014</b>	<b>2015</b>	<b>2016</b>	<b>2017</b>	<b>2018</b>	<b>2019</b>	<b>2020</b>	<b>2021</b>	<b>2022</b>
<b>Inflação</b>												
IPCA	6,5%	5,8%	5,9%	6,4%	10,7%	6,3%	2,9%	4,1%	4,2%	4,0%	4,0%	4,0%
<b>IPCA a.m.</b>							<b>0,24%</b>	<b>0,33%</b>	<b>0,35%</b>	<b>0,33%</b>	<b>0,33%</b>	<b>0,33%</b>
INPC	6,1%	6,2%	5,6%	6,2%	11,3%	6,3%	2,9%	4,1%	4,2%	4,0%	4,0%	4,0%
IGP-M	5,1%	7,8%	5,5%	3,7%	10,5%	7,2%	-0,5%	7,5%	4,4%	4,0%	4,0%	4,0%
IPA-M	4,3%	8,6%	5,1%	2,1%	11,2%	7,6%	-2,5%	9,6%	4,4%	4,0%	4,0%	4,0%
<b>Taxa de Juros</b>												
Selic – final de período	11,00%	7,25%	10,00%	11,75%	14,25%	13,75%	7,00%	6,50%	8,00%	8,00%	9,00%	9,50%
Selic – média do ano	11,7%	8,5%	8,4%	11,0%	13,6%	14,2%	9,9%	6,6%	7,0%	8,0%	8,8%	9,5%
Taxa real de juros (SELIC/IPCA) – final de período	4,9%	2,5%	2,4%	4,3%	2,6%	7,4%	6,8%	2,4%	2,7%	3,8%	4,6%	5,3%
CDI – final de período	10,86%	7,11%	9,78%	11,51%	14,14%	13,63%	6,99%	6,38%	7,88%	7,88%	8,88%	9,38%
<b>CDI – Mensal</b>							<b>0,56%</b>	<b>0,52%</b>	<b>0,63%</b>	<b>0,63%</b>	<b>0,71%</b>	<b>0,75%</b>
TJLP – % Dez	6,00%	5,50%	5,00%	5,00%	7,00%	7,50%	7,00%	6,50%	7,13%	7,45%	8,01%	8,26%
<b>Finanças Públicas</b>												
Superávit Primário – % do PIB	2,9%	2,2%	1,7%	-0,6%	-1,9%	-2,5%	-1,7%	-2,1%	-1,6%	-0,4%	0,0%	0,3%
Superávit Nominal – % do PIB	-2,5%	-2,3%	-3,0%	-6,0%	-10,2%	-9,0%	-7,8%	-7,2%	-6,3%	-6,1%	-6,4%	-7,1%
Dívida Líquida – % do PIB	34,5%	32,3%	30,6%	33,1%	36,0%	46,2%	51,6%	53,0%	56,0%	57,0%	59,2%	61,7%
Dívida Bruta – % do PIB	51,3%	53,7%	51,5%	56,3%	65,5%	70,0%	74,0%	76,1%	77,0%	77,6%	78,7%	81,1%

Fonte: Banco Itaú – BBA e empresa

## **ANEXO III – DEMONSTRATIVOS FINANCEIROS PROJETADOS**

DEMONSTRAÇÃO DE RESULTADOS (DRE) – PROJETADO

R\$ MM	Jan-Dez 2019	Jan-Dez 2020	Jan-Dez 2021	Jan-Dez 2022	Jan-Dez 2023	Jan-Dez 2024	Jan-Dez 2025	Jan-Dez 2026	Jan-Dez 2027	Jan-Dez 2028	Jan-Dez 2029	Jan-Dez 2030	Jan-Dez 2031	Jan-Dez 2032
<b>DRE</b>														
Receita Líquida	282,2	340,1	368,7	401,4	438,9	456,4	474,7	493,7	513,4	534,0	555,3	577,5	600,6	624,6
CPV	(158,4)	(191,8)	(206,5)	(226,8)	(250,3)	(260,3)	(270,8)	(281,6)	(292,9)	(304,6)	(316,8)	(329,4)	(342,6)	(356,3)
Lucro Bruto	123,8	148,3	162,1	174,5	188,5	196,1	203,9	212,1	220,6	229,4	238,6	248,1	258,0	268,3
SG&A	(137,3)	(131,6)	(138,9)	(142,1)	(148,9)	(154,0)	(159,4)	(165,1)	(170,9)	(177,0)	(183,3)	(189,9)	(196,7)	(203,8)
EBITDA	(13,5)	16,7	23,3	32,4	39,6	42,1	44,5	47,0	49,6	52,4	55,2	58,2	61,3	64,5
Depreciação	(9,7)	(7,9)	(6,1)	(4,1)	(2,1)	(2,7)	(3,1)	(3,2)	(3,2)	(2,9)	(2,2)	(1,3)	(0,6)	(0,1)
Resultado Financeiro	(5,8)	(5,8)	(6,2)	(6,6)	(6,9)	(7,2)	(6,6)	(5,9)	(5,2)	(4,2)	(2,8)	(0,5)	(0,1)	(0,0)
EBT	(29,0)	3,0	11,0	21,7	30,6	32,2	34,8	37,9	41,2	45,2	50,2	56,3	60,6	64,4
IRPJ/CSLL	9,9	(1,0)	(3,7)	(7,4)	(10,4)	(10,9)	(11,8)	(12,9)	(14,0)	(15,4)	(17,1)	(19,2)	(20,6)	(21,9)
Lucro Líquido	(19,1)	2,0	7,3	14,3	20,2	21,3	23,0	25,0	27,2	29,9	33,1	37,2	40,0	42,5
Margem Bruta	43,9%	43,6%	44,0%	43,5%	43,0%	43,0%	43,0%	43,0%	43,0%	43,0%	43,0%	43,0%	43,0%	43,0%
Margem EBITDA	-4,8%	4,9%	6,3%	8,1%	9,0%	9,2%	9,4%	9,5%	9,7%	9,8%	9,9%	10,1%	10,2%	10,3%
Margem Líquida	-6,8%	0,6%	2,0%	3,6%	4,6%	4,7%	4,8%	5,1%	5,3%	5,6%	6,0%	6,4%	6,7%	6,8%



DEMONSTRATIVO DE FLUXO DE CAIXA DIRETO - PROJETADO (DFC)

R\$ MM	Jan-Dez 2019	Jan-Dez 2020	Jan-Dez 2021	Jan-Dez 2022	Jan-Dez 2023	Jan-Dez 2024	Jan-Dez 2025	Jan-Dez 2026	Jan-Dez 2027	Jan-Dez 2028	Jan-Dez 2029	Jan-Dez 2030	Jan-Dez 2031	Jan-Dez 2032
<b>Fluxo de Caixa</b>														
<b>(=) EBITDA</b>	<b>(13,5)</b>	<b>16,7</b>	<b>23,3</b>	<b>32,4</b>	<b>39,6</b>	<b>42,1</b>	<b>44,5</b>	<b>47,0</b>	<b>49,6</b>	<b>52,4</b>	<b>55,2</b>	<b>58,2</b>	<b>61,3</b>	<b>64,5</b>
<b>(±) Variações Capital de Giro</b>	<b>11,1</b>	<b>(1,7)</b>	<b>(1,9)</b>	<b>(2,2)</b>	<b>(2,6)</b>	<b>(1,2)</b>	<b>(1,3)</b>	<b>(1,3)</b>	<b>(1,4)</b>	<b>(1,4)</b>	<b>(1,5)</b>	<b>(1,6)</b>	<b>(1,6)</b>	<b>(1,7)</b>
(±) Var. Estoques	(41,0)	(7,6)	(10,2)	(11,9)	(4,3)	(4,5)	(4,7)	(4,9)	(5,1)	(5,3)	(5,5)	(5,7)	(5,9)	(6,2)
(±) Var. Contas a Receber	(7,3)	(1,4)	(1,5)	(1,7)	(2,0)	(1,0)	(1,0)	(1,1)	(1,1)	(1,2)	(1,2)	(1,3)	(1,3)	(1,4)
(±) Var. Contas a Pagar	59,4	7,2	9,8	11,4	3,8	4,3	4,4	4,6	4,8	5,0	5,2	5,4	5,6	5,8
(-) Impostos s/ Lucro	(0,4)	(1,3)	(3,0)	(5,2)	(7,3)	(7,7)	(8,3)	(9,0)	(9,8)	(10,8)	(11,9)	(13,4)	(14,4)	(15,3)
<b>(=) Fluxo de Caixa Operacional</b>	<b>(2,8)</b>	<b>13,7</b>	<b>18,3</b>	<b>25,0</b>	<b>29,8</b>	<b>33,2</b>	<b>34,9</b>	<b>36,6</b>	<b>38,4</b>	<b>40,1</b>	<b>41,8</b>	<b>43,2</b>	<b>45,2</b>	<b>47,5</b>
(-) Investimentos	(1,3)	(3,3)	(2,6)	(1,9)	(2,8)	(3,8)	(4,8)	(2,8)	(1,6)	-	-	-	-	-
<b>(=) Fluxo de Caixa Pós Invest.</b>	<b>(4,1)</b>	<b>10,3</b>	<b>15,7</b>	<b>23,1</b>	<b>27,0</b>	<b>29,4</b>	<b>30,1</b>	<b>33,8</b>	<b>36,8</b>	<b>40,1</b>	<b>41,8</b>	<b>43,2</b>	<b>45,2</b>	<b>47,5</b>
<b>(-) Despesas Financeiras</b>	<b>(0,8)</b>	<b>(1,6)</b>	<b>(1,6)</b>	<b>(1,5)</b>	<b>(1,4)</b>	<b>(6,5)</b>	<b>(11,2)</b>	<b>(10,5)</b>	<b>(9,8)</b>	<b>(8,8)</b>	<b>(7,4)</b>	<b>(2,8)</b>	<b>(0,1)</b>	<b>(0,1)</b>
(-) Juros - Passivo RJ (Corrente e acruado)	(830)	(1.638)	(1.647)	(1.532)	(1.380)	(6.533)	(11.216)	(10.482)	(9.764)	(8.844)	(7.423)	(2.835)	(104)	(64)
(-) Juros - Captação	-	-	-	-	-	-	-	-	-	-	-	-	-	-
<b>(-) Dívida Tributária (REFIS)</b>	<b>(1,6)</b>	<b>(1,4)</b>	<b>(1,4)</b>	<b>(1,4)</b>	<b>(0,5)</b>	-	-	-	-	-	-	-	-	-
<b>(-) Dívida Passivo RJ</b>	<b>(13,9)</b>	<b>(15,1)</b>	<b>(14,1)</b>	<b>(16,0)</b>	<b>(17,2)</b>	<b>(15,8)</b>	<b>(5,7)</b>	<b>(6,2)</b>	<b>(7,2)</b>	<b>(10,5)</b>	<b>(20,2)</b>	<b>(15,9)</b>	<b>(4,0)</b>	<b>(4,0)</b>
<b>(=) Fluxo de Caixa Pós Amort.</b>	<b>(20,4)</b>	<b>(7,9)</b>	<b>(1,4)</b>	<b>4,1</b>	<b>7,9</b>	<b>7,1</b>	<b>13,1</b>	<b>17,1</b>	<b>19,8</b>	<b>20,8</b>	<b>14,1</b>	<b>24,5</b>	<b>41,1</b>	<b>43,4</b>
Saldo de caixa inicial*	1,9	(18,6)	(26,4)	(27,9)	(23,7)	(15,8)	(8,7)	4,4	21,6	41,4	62,2	76,3	100,7	141,9
Saldo de caixa final	(18,6)	(26,4)	(27,9)	(23,7)	(15,8)	(8,7)	4,4	21,6	41,4	62,2	76,3	100,7	141,9	185,3

\*Caixa inicial considera liberação de recebíveis, conta vinculada e agenda ~R\$ 23 MM

## DEMONSTRATIVO DE FLUXO DE CAIXA INDIRETO - PROJETADO (DFC)

R\$ MM	Jan-Dez 2019	Jan-Dez 2020	Jan-Dez 2021	Jan-Dez 2022	Jan-Dez 2023	Jan-Dez 2024	Jan-Dez 2025	Jan-Dez 2026	Jan-Dez 2027	Jan-Dez 2028	Jan-Dez 2029	Jan-Dez 2030	Jan-Dez 2031	Jan-Dez 2032
<b>Fluxo de Caixa - Indireto</b>														
Variações de Ativos Operacionais	(58.589)	(9.221)	(11.008)	(11.434)	(3.203)	(2.219)	(2.169)	(2.082)	(1.985)	(1.823)	(1.578)	(1.217)	(1.058)	(967)
Variações de Passivos Operacionais	57.813	5.768	8.375	9.968	3.287	4.268	4.438	4.616	4.801	4.993	5.192	5.400	5.616	5.841
<b>Variação na NCG</b>	<b>(776)</b>	<b>(3.453)</b>	<b>(2.633)</b>	<b>(1.466)</b>	<b>83</b>	<b>2.049</b>	<b>2.269</b>	<b>2.534</b>	<b>2.815</b>	<b>3.169</b>	<b>3.614</b>	<b>4.183</b>	<b>4.558</b>	<b>4.874</b>
Variações de Dívida Reestruturada	(8.902)	(10.956)	(9.501)	(10.955)	(11.641)	(15.153)	(10.355)	(10.761)	(11.843)	(15.089)	(24.827)	(18.211)	(4.022)	(4.022)
Variações de Dívida Bancária	-	-	-	-	-	-	-	-	-	-	-	-	-	-
Variações de Caixa	20.414	7.879	1.420	(4.122)	(7.913)	(7.071)	(13.147)	(17.148)	(19.800)	(20.804)	(14.109)	(24.472)	(41.127)	(43.449)
Variações de Ativo Fixo	8.406	4.542	3.462	2.212	(705)	(1.077)	(1.762)	333	1.621	2.866	2.211	1.315	581	120
<b>Soma Variações de BP</b>	<b>19</b>	<b>(2)</b>	<b>(7)</b>	<b>(14)</b>	<b>(20)</b>	<b>(21)</b>	<b>(23)</b>	<b>(25)</b>	<b>(27)</b>	<b>(30)</b>	<b>(33)</b>	<b>(37)</b>	<b>(40)</b>	<b>(42)</b>
<b>Lucro/Prejuízo do Exercício</b>	<b>(19)</b>	<b>2</b>	<b>7</b>	<b>14</b>	<b>20</b>	<b>21</b>	<b>23</b>	<b>25</b>	<b>27</b>	<b>30</b>	<b>33</b>	<b>37</b>	<b>40</b>	<b>42</b>
(=) Dívida Líquida	177.899	174.822	166.741	151.663	132.110	109.887	86.385	58.475	26.832	(9.062)	(47.998)	(90.681)	(135.829)	(183.300)
(+) Dívida Reestruturada	159.347	148.392	138.890	127.935	116.295	101.142	90.786	80.025	68.182	53.093	28.265	10.054	6.032	2.011
(+) Nova Captação	-	-	-	-	-	-	-	-	-	-	-	-	-	-
(-/+ Caixa / Necessary to Finance)	18.551	26.430	27.850	23.728	15.816	8.745	(4.402)	(21.550)	(41.350)	(62.154)	(76.263)	(100.735)	(141.862)	(185.311)
Dívida Líquida / EBITDA	(13,2)	10,5	7,2	4,7	3,3	2,6	1,9	1,2	0,5	(0,2)	(0,9)	(1,6)	(2,2)	(2,8)
<b>Variação da Dívida Reestruturada</b>	<b>(12.355)</b>	<b>(10.956)</b>	<b>(9.501)</b>	<b>(10.955)</b>	<b>(11.641)</b>	<b>(15.153)</b>	<b>(10.355)</b>	<b>(10.761)</b>	<b>(11.843)</b>	<b>(15.089)</b>	<b>(24.827)</b>	<b>(18.211)</b>	<b>(4.022)</b>	<b>(4.022)</b>
Trabalhistas (Passivo RJ)	(3.274)	(3.307)	-	-	-	-	-	-	-	-	-	-	-	-
Quirografários (Passivo RJ)	201	-	(1.011)	(2.022)	(2.022)	(2.022)	(3.022)	(4.022)	(4.022)	(4.022)	(4.022)	(4.022)	(4.022)	(4.022)
Quirografários - Menores que 2k (Passivo RJ)	(166)	(84)	-	-	-	-	-	-	-	-	-	-	-	-
Microempresas (Passivo RJ)	19	(381)	(763)	(763)	(763)	(763)	(381)	-	-	-	-	-	-	-
Microempresas - Menores que 2k (Passivo RJ)	(56)	(28)	-	-	-	-	-	-	-	-	-	-	-	-
Fornecedores incentivadores 2	(1.922)	(1.989)	(2.145)	(2.351)	(2.593)	(2.248)	-	-	-	-	-	-	-	-
Fornecedores incentivadores 1	(7.264)	(7.517)	(8.104)	(8.884)	(9.800)	(8.496)	-	-	-	-	-	-	-	-
Credores Operacionais Incentivadores	(807)	(1.698)	(1.698)	(1.698)	(1.698)	(849)	-	-	-	-	-	-	-	-
Bancos (Passivo RJ - Garantia Real)	-	-	-	-	-	-	-	-	-	-	-	-	-	-
Financeiros Estratégicos 2	4.181	4.165	4.645	5.187	5.660	(349)	(6.740)	(6.740)	(7.822)	(11.068)	(20.806)	(14.190)	-	-
Financeiros Estratégicos 1	186	(117)	(425)	(425)	(425)	(425)	(213)	-	-	-	-	-	-	-

## BALANÇO PATRIMONIAL - PROJETADO

R\$ MM	Jan-Dez 2019	Jan-Dez 2020	Jan-Dez 2021	Jan-Dez 2022	Jan-Dez 2023	Jan-Dez 2024	Jan-Dez 2025	Jan-Dez 2026	Jan-Dez 2027	Jan-Dez 2028	Jan-Dez 2029	Jan-Dez 2030	Jan-Dez 2031	Jan-Dez 2032
<b>BP</b>														
<b>Ativos Operacionais</b>	<b>187.318</b>	<b>196.539</b>	<b>207.547</b>	<b>218.981</b>	<b>222.184</b>	<b>224.403</b>	<b>226.573</b>	<b>228.655</b>	<b>230.640</b>	<b>232.464</b>	<b>234.042</b>	<b>235.258</b>	<b>236.317</b>	<b>237.284</b>
Contas a Receber	18.259	19.616	21.149	22.891	24.878	25.873	26.908	27.984	29.103	30.267	31.478	32.737	34.047	35.409
Estoques	78.687	86.278	96.459	108.366	112.701	117.209	121.897	126.773	131.844	137.118	142.603	148.307	154.239	160.409
Ativo fiscal diferido	90.371	90.645	89.939	87.724	84.606	81.322	77.768	73.898	69.693	65.078	59.961	54.214	48.031	41.466
<b>Passivos Operacionais</b>	<b>64.204</b>	<b>69.973</b>	<b>78.347</b>	<b>88.315</b>	<b>91.602</b>	<b>95.869</b>	<b>100.308</b>	<b>104.923</b>	<b>109.724</b>	<b>114.717</b>	<b>119.909</b>	<b>125.309</b>	<b>130.925</b>	<b>136.765</b>
Fornecedores (Corrente)	59.415	66.624	76.439	87.846	91.602	95.869	100.308	104.923	109.724	114.717	119.909	125.309	130.925	136.765
REFIS (ICMS + Previdenciário)	4.789	3.349	1.909	469	-	-	-	-	-	-	-	-	-	-
<b>Dívida Reestruturada</b>	<b>159.347</b>	<b>148.392</b>	<b>138.890</b>	<b>127.935</b>	<b>116.295</b>	<b>101.142</b>	<b>90.786</b>	<b>80.025</b>	<b>68.182</b>	<b>53.093</b>	<b>28.265</b>	<b>10.054</b>	<b>6.032</b>	<b>2.011</b>
Trabalhistas (Passivo RJ)	3.307	-	-	-	-	-	-	-	-	-	-	-	-	-
Quirografários (Passivo RJ)	40.260	40.260	39.249	37.227	35.205	33.184	30.162	26.140	22.119	18.097	14.075	10.054	6.032	2.011
Quirografários - Menores que 2k (Passivo RJ)	84	-	-	-	-	-	-	-	-	-	-	-	-	-
Microempresas (Passivo RJ)	3.813	3.432	2.669	1.907	1.144	381	-	-	-	-	-	-	-	-
Microempresas - Menores que 2k (Passivo RJ)	28	-	-	-	-	-	-	-	-	-	-	-	-	-
Fornecedores incentivadores 2	11.327	9.337	7.193	4.842	2.248	-	-	-	-	-	-	-	-	-
Fornecedores incentivadores 1	42.801	35.284	27.180	18.296	8.496	-	-	-	-	-	-	-	-	-
Credores Operacionais Incentivadores	7.640	5.943	4.245	2.547	849	-	-	-	-	-	-	-	-	-
Bancos (Passivo RJ - Garantia Real)	-	-	-	-	-	-	-	-	-	-	-	-	-	-
Financeiros Estratégicos 2	48.055	52.221	56.866	62.053	67.713	67.364	60.625	53.885	46.063	34.996	14.190	-	-	-
Financeiros Estratégicos 1	2.031	1.915	1.489	1.064	638	213	-	-	-	-	-	-	-	-
<b>Dívida Bancária</b>	<b>22.598</b>	<b>22.598</b>	<b>22.598</b>	<b>22.598</b>	<b>22.598</b>	<b>22.598</b>	<b>22.598</b>	<b>22.598</b>	<b>22.598</b>	<b>22.598</b>	<b>22.598</b>	<b>22.598</b>	<b>22.598</b>	<b>22.598</b>
Nova Captação	22.598	22.598	22.598	22.598	22.598	22.598	22.598	22.598	22.598	22.598	22.598	22.598	22.598	22.598
<b>Passivo Total</b>	<b>246.149</b>	<b>240.962</b>	<b>239.836</b>	<b>238.848</b>	<b>230.494</b>	<b>219.609</b>	<b>213.692</b>	<b>207.546</b>	<b>200.504</b>	<b>190.407</b>	<b>170.772</b>	<b>157.960</b>	<b>159.555</b>	<b>161.374</b>
<b>Ativo Fixo</b>	<b>(11.421)</b>	<b>(15.963)</b>	<b>(19.426)</b>	<b>(21.637)</b>	<b>(20.933)</b>	<b>(19.856)</b>	<b>(18.094)</b>	<b>(18.427)</b>	<b>(20.048)</b>	<b>(22.914)</b>	<b>(25.125)</b>	<b>(26.440)</b>	<b>(27.021)</b>	<b>(27.141)</b>
CAPEX	1.327	4.648	7.258	9.108	11.942	15.719	20.536	23.369	24.975	24.975	24.975	24.975	24.975	24.975
Depreciação	(12.749)	(20.611)	(26.684)	(30.746)	(32.874)	(35.576)	(38.630)	(41.796)	(45.023)	(47.889)	(50.100)	(51.415)	(51.996)	(52.116)
<b>Caixa</b>	<b>(18.551)</b>	<b>(26.430)</b>	<b>(27.850)</b>	<b>(23.728)</b>	<b>(15.816)</b>	<b>(8.745)</b>	<b>4.402</b>	<b>21.550</b>	<b>41.350</b>	<b>62.154</b>	<b>76.263</b>	<b>100.735</b>	<b>141.862</b>	<b>185.311</b>



Rua São Carlos do Pinhal, 318 – 4º. andar – cj. 42

CEP 01333 - 000 – São Paulo / SP

(11) 3628 – 8098 / (11) 5084 – 9459 / (11) 9 7677 – 5582 / (11) 9 9112 - 7825

[mscardim@mscardim.com.br](mailto:mscardim@mscardim.com.br)

[mariosergioneto@hotmail.com](mailto:mariosergioneto@hotmail.com)

[www.mscardim.com.br](http://www.mscardim.com.br)

---

**Proprietário: LIVRARIA CULTURA S/A**

**Tipo: Máquinas, Equipamentos, Móveis, Utensílios e Informática**

**Laudo de Avaliação Nº 18 6554 – Recuperação Judicial**

**Endereço: Av. Paulista, 2300, Edif. São Luiz Gonzaga, Conj. 102 E 104 - Bela Vista  
- São Paulo – SP.**

---

livraria  
cultura

São José dos Campos, 17 de dezembro de 2018

---

---

## ÍNDICE

---

<b>1. INFORMAÇÕES GERAIS</b>	<b>3</b>
<b>2. PREMISSAS E RESSALVAS</b>	<b>4</b>
<b>3. VISTORIA</b>	<b>5</b>
<b>3.1. PRELIMINARES</b>	<b>5</b>
<b>3.2. DADOS OPERACIONAIS</b>	<b>5</b>
<b>3.3. LEVANTAMENTO DE CAMPO</b>	<b>6</b>
<b>3.4. DEPRECIÇÃO</b>	<b>6</b>
<b>4. AVALIAÇÃO</b>	<b>7</b>
<b>4.1. METODOLOGIA</b>	<b>7</b>
<b>4.2. DETERMINAÇÃO DOS VALORES</b>	<b>8</b>
<b>4.2.1 - MÉTODO COMPARATIVO</b>	<b>8</b>
<b>4.2.1 - MÉTODO DO CUSTO</b>	<b>8</b>
<b>4.3. DEPRECIÇÃO</b>	<b>9</b>
<b>4.4. VALORES ESTABELECIDOS NO LAUDO</b>	<b>9</b>
<b>5. CONCLUSÃO</b>	<b>11</b>
<b>6. ENCERRAMENTO</b>	<b>12</b>

## 1. INFORMAÇÕES GERAIS

### OBJETO DA AVALIAÇÃO

<b>Localização:</b>	<b>Av. Paulista, 2300, Edif. São Luiz Gonzaga, Conj. 102 E 104 - Bela Vista - São Paulo - SP</b>
<b>Tipo:</b>	Máquinas, Equipamentos, Móveis, Utensílios e Informática
<b>Uso:</b>	Industrial
<b>Proprietário:</b>	<b>LIVRARIA CULTURA S/A</b>
<b>Objetivo/ Finalidade:</b>	Determinação do Valor de Mercado – Recuperação Judicial
<b>Data base:</b>	Novembro de 2018

### VALORES APURADOS:

#### VALOR DE MERCADO

**R\$ 8.286.268,70 (oito milhões, duzentos e oitenta e seis mil, duzentos e sessenta e oito reais e setenta centavos)**

#### AVALIAÇÃO (por contas)

Contas	Valor Contábil	VALOR DE REPOSIÇÃO	VALOR DE MERCADO - 12/2018
BENFEITORIAS IMOVEIS DE TERCEIROS	R\$ 65.614.726,78		
COMPUTADORES E PERIFERICOS	R\$ 9.012.776,49	R\$ 978.830,00	R\$ 479.700,50
EQUIPAMENTOS DE TELEFONIA	R\$ 349.879,32	R\$ 143.860,00	R\$ 62.651,60
IMOVEIS	R\$ 17.000,00		
INSTALACOES	R\$ 9.279.950,20		
MAQUINAS E EQUIPAMENTOS	R\$ 4.065.141,17	R\$ 2.144.090,00	R\$ 1.376.884,50
MARCAS E PATENTES	R\$ 3.574,39		
MOVEIS E UTENSILIOS	R\$ 13.034.464,13	R\$ 5.944.670,00	R\$ 2.030.512,60
SOFTWARE	R\$ 13.569.614,41	R\$ 9.084.210,00	R\$ 4.336.519,50
<b>Total Geral</b>	<b>R\$ 114.947.126,89</b>	<b>R\$ 18.295.660,00</b>	<b>R\$ 8.286.268,70</b>

---

## 2. PREMISSAS E RESSALVAS

---

Procedemos à vistoria física e avaliação para determinação do valor de mercado, de máquinas, equipamentos, móveis e utensílios, pertencentes a LIVRARIA CULTURA S/A.

O laudo técnico contém a descrição detalhada dos bens objeto de avaliação assim como os valores aferidos, considerando seu uso e situação atual de sucateamento. Os valores estão submetidos às condições do mercado específico de cada bem ou grupo de bens, sendo, portanto, válidos enquanto perdurarem as condições existentes à época da avaliação.

A falta de manutenção preventiva nas máquinas provoca uma deterioração visual e mecânica nos equipamentos, levando o engenheiro vistoriador a apreciá-la de forma depreciativa, afetando o seu valor final.

É importante ressaltar que os Ativos ora avaliados apresentam falta de manutenção com alto grau de obsolescência.

A **ACTUAL INTELIGÊNCIA** não tem nenhum vínculo com os proprietários dos bens avaliando, quer através de seus sócios ou empregados, não tendo, portanto, interesse pessoal ou financeiro nos ativos em análise.



### 3. VISTORIA

A caracterização destes bens para avaliação exige um minucioso levantamento técnico objetivando uma apreciação crítica de seus elementos conforme roteiro abaixo:

Os bens listados e fotografados, estão localizados na:

LIVRARIA CULTURA S/A - Av. Paulista, 2300, Edif. São Luiz Gonzaga, Conj. 102 E 104 - Bela Vista - São Paulo – SP

E outras localidades:

UNIDADE	ENDEREÇO DAS LOIAS
PAULISTA	Av. Paulista, 2300 - Bela Vista, São Paulo - SP - 01324-900
MARKET PLACE	Av. Dr. Osório Mendes, 901 - 112 - Ladeira Miravetes, São Paulo - SP - 04033-207
POMPÉIA	R. Álvares Cabral, 822 - 161 - Faria Lima, São Paulo - SP - 04538-000
IGUATEMI	Av. São Paulo, 1024 - Jardim Sumaré, São Paulo - SP - 04408-800
VILLA LOBOS	R. dos Beldas, 1000 - 1777 - Jardim Botânico, Petrópolis - RJ - 26017-800
CAMPINAS	Av. Monteiro Lobato, 100 - 1305 - Pôrto - São Raphael, 13080-000 - São Paulo - SP
RIBEIRÃO PRETO	Av. João de Deus, 100 - 1305 - Pôrto - São Raphael, 13080-000 - São Paulo - SP
PORTO ALEGRE	R. São João, 100 - 91100-000 - Fátima, Porto Alegre - RS - 91100-000
CURITIBA	R. Marquês de Pombal, 1300 - 81100-000 - Curitiba - PR
BRASILIA	SHS - Lote 100 - 71600-000 - Brasília - DF
LAGO NORTE	Av. São João, 100 - 54000-000 - Lagoa Norte - MT
RECIFE - RIO MAR	Av. São João, 100 - 51100-000 - Recife - PE
FORTALEZA	Av. São João, 100 - 61100-000 - Fortaleza - CE
SALVADOR	Av. São João, 100 - 41100-000 - Salvador - BA
CCD GUARULHOS	Av. São João, 100 - 04000-000 - Jardim Frei, Guarulhos - SP

#### 3.1. PRELIMINARES

- identificação dos bens a serem avaliados;
- familiarização da equipe avaliadora dos bens, verificando sua natureza, operacionalidade geral das unidades componentes e eficiência operacional do conjunto, ainda estado e conservação na presente data.

#### 3.2. DADOS OPERACIONAIS

Levantamento das características originais e individuais de cada equipamento, tais como:

- designação;
- fabricante;
- representante comercial;

- modelo, tipo, nº de série;
- data da aquisição;
- tipo e potência de motores;
- produção nominal;
- características especiais.

### 3.3. LEVANTAMENTO DE CAMPO

Consiste de uma minuciosa e detalhada vistoria individual de cada bem isoladamente, analisando:

- operacionalidade individual;
- obsolescência ou atualismo;
- estado de conservação;
- produção real;
- adaptações porventura existentes;
- manutenção (preventiva e corretiva);
- condições e turnos de trabalho.

### 3.4. DEPRECIÇÃO

Analisamos os fatores de depreciação sob dois prismas:

- a depreciação de ordem física, provinda das avarias bruscas, acidentais e desgaste constante; e
- a depreciação de ordem funcional, advinda da inadequação, falta de devida manutenção, superação e anulação.

---

## 4. AVALIAÇÃO

---

### 4.1. METODOLOGIA

O presente laudo de avaliação será executado segundo as diretrizes da norma NBR 14653 – 5 da ABNT - Associação Brasileira de Normas Técnicas e pelo estudo "Avaliações de Máquinas, Equipamentos e Instalações Industriais" publicado pelo IBAPE - Instituto Brasileiro de Avaliações e Perícias de Engenharia, no livro "Engenharia de Avaliações" da Editora Pini, assim como as demais determinações contidas na legislação vigente.

Os objetos da avaliação são assim definidos pela ABNT através da NBR 14653 - 5:

<b>Máquina</b>	<i>“Todo e qualquer aparelho destinado a executar uma ou mais funções específicas a um trabalho ou à produção industrial.”</i>
<b>Equipamento</b>	<i>“Qualquer unidade auxiliar de máquina, não projetada especificamente para o processo industrial.”</i>
<b>Instalação</b>	<i>“Conjunto de aparelhos, peças e componentes que integram qualquer utilidade destinada a portar fluídos, energia, ou serviços ao processo industrial.”</i>

Durante a vistoria física dos bens, os mesmos são caracterizados com informações referentes ao fabricante, modelo, tipo, capacidade de produção, equipamentos periféricos, número de série, ano de fabricação, características especiais, operacionalidade, obsolescência, condições de manutenção corretiva, preventiva e estado de conservação.

Ao longo do tempo de vida útil dos equipamentos, a ausência da manutenção preventiva leva ao seu sucateamento.

## 4.2. DETERMINAÇÃO DOS VALORES

O custo de reprodução é calculado pelo Método Comparativo ou Método do Custo, assim definidos pela ABNT através da norma NBR 14653 - 5:

### 4.2.1. Método Comparativo

Aquele em que o valor de um bem ou de suas partes constituintes é obtido através da comparação de dados de mercado, relativos a outros bens de características idênticas ou similares ao avaliando.

### 4.2.2. Método do Custo

Aquele em que o valor dos bens resulta de orçamento sumário ou detalhado ou da composição do custo de outros iguais ao avaliando (custo de reprodução) ou equivalente (custo de substituição).

A opção entre os dois métodos está condicionada à natureza do bem, ou seja, aqueles produzidos e comercializados normalmente no livre mercado, serão avaliados através do Método Comparativo. Por sua vez, as máquinas e equipamentos projetados internamente (pela empresa avaliando) e construídos sob encomenda, poderão ser avaliados através do Método do Custo, mediante informações colhidas junto às áreas de engenharia, projetos e comercial da empresa.

Assim o CR apurado pelo Método Comparativo, será determinado através de pesquisa efetuada junto a fornecedores nacionais e estrangeiros, representantes comerciais, fabricantes e revendedores ou ainda através de consultas ao nosso banco de dados. A pesquisa visa determinar o custo para se repor o bem avaliando por outro novo, ou por seu similar de mercado, caso o mesmo tenha a produção descontinuada à época da execução da avaliação.

### 4.3. DEPRECIÇÃO

Para o cálculo de depreciação utilizamos o Método Linear, que é o mais utilizado no Brasil, segundo a Lei 11.638 de 28 de dezembro de 2.007. Este método distribui o custo de depreciação dos bens exclusivamente em função do tempo, considerando o desgaste pelo uso, ação da natureza ou obsolescência normal. Podem ser depreciados todos os bens físicos sujeitos a desgaste pelo uso ou por causas naturais ou obsolescência normal, tais como máquinas, equipamentos e instalações. O critério usual de cálculo das cotas de depreciação pelo método linear são aceitas pela legislação vigente. O fator gerado representa o saldo remanescente em porcentagem (FSR).

### 4.4. VALORES ESTABELECIDOS NO LAUDO

#### VALOR DE REPOSIÇÃO

***Gasto necessário para repor um bem, sem considerar eventual depreciação (Valor de Novo).***

Ou seja, é o máximo valor que um bem poderá ter, quando adquirido diretamente do fabricante, revendedor, representante comercial ou ainda quando projetado e fabricado para uma finalidade específica. Caso o bem objeto da avaliação esteja descontinuado ou fora de linha, será feita uma analogia por um bem de mercado em fabricação dotada de especificações técnicas, funcionais, capacidade de produção e outras características similares ao mesmo. Serão agregados ao **Valor de Reposição** eventualmente os impostos incidentes e custos de seguro, frete, instalação e montagem.

O **Valor de Reposição** é o referencial inicial para determinar todo e qualquer valor para o qual se proponha a avaliação.

## VALOR DE MERCADO

*Valor de reposição, descontada a depreciação do bem, tendo em vista o estado em que se encontra.*

Representa o **Valor Atual** dos bens do ativo imobilizado em uso e é um valor técnico ideal. O **Valor de Mercado** é representado pelo **Valor de Reposição** menos a depreciação física decorrente do desgaste relativo ao uso, idade, quebra, regime de trabalho, manutenção, vida útil ou quaisquer agentes externos, bem como a obsolescência tecnológica.

Todo e qualquer bem, sem valor comercial estará fora da lista de bens.

**Para o presente laudo, utilizamos o método Comparativo** - Aquele em que o valor de um bem ou de suas partes constituintes é obtido através da comparação de dados de mercado, relativos a outros bens de características idênticas ou similares ao avaliando.

**Valor de Reposição** dos equipamentos não encontrados no mercado, com suas devidas depreciações.

É importante ressaltar que os Ativos ora avaliados apresentam falta de manutenção com alto grau de obsolescência.

## 5. CONCLUSÃO

Com base nas premissas e metodologias indicadas para o presente laudo de avaliação utilizamos o **Método Comparativo** para os equipamentos encontrados nacionalmente e **Valor de Reposição** dos equipamentos não encontrados no mercado, com suas devidas depreciações, para determinação dos Valores, obtendo assim o seguinte valor, com data base de Novembro de 2018.

### VALORES APURADOS:

#### VALOR DE MERCADO

**R\$ 8.286.268,70 (oito milhões, duzentos e oitenta e seis mil, duzentos e sessenta e oito reais e setenta centavos)**

AVALIAÇÃO (por contas)				
Contas	Valor Contábil	VALOR DE REPOSIÇÃO		VALOR DE MERCADO - 12/2018
BENFEITORIAS IMOVEIS DE TERCEIROS	R\$ 65.614.726,78			
COMPUTADORES E PERIFERICOS	R\$ 9.012.776,49	R\$ 978.830,00		R\$ 479.700,50
EQUIPAMENTOS DE TELEFONIA	R\$ 349.879,32	R\$ 143.860,00		R\$ 62.651,60
IMOVEIS	R\$ 17.000,00			
INSTALACOES	R\$ 9.279.950,20			
MAQUINAS E EQUIPAMENTOS	R\$ 4.065.141,17	R\$ 2.144.090,00		R\$ 1.376.884,50
MARCAS E PATENTES	R\$ 3.574,39			
MOVEIS E UTENSILIOS	R\$ 13.034.464,13	R\$ 5.944.670,00		R\$ 2.030.512,60
SOFTWARE	R\$ 13.569.614,41	R\$ 9.084.210,00		R\$ 4.336.519,50
<b>Total Geral</b>	<b>R\$ 114.947.126,89</b>	<b>R\$ 18.295.660,00</b>		<b>R\$ 8.286.268,70</b>



## 6. ENCERRAMENTO

Este Laudo que consta de 12 (doze) folhas foi redigido impresso e rubricado, sendo que esta última folha está datada e assinada.

O presente laudo apresenta as reais condições dos bens, conforme vistoria efetuada.

Em anexo:

I - Documentação Fotográfica

II – Listagem dos Bens

III – Referências de Valores

São José dos Campos, 17 de Dezembro de 2018.



ENGENHEIRO RESPONSÁVEL  
ALEXANDRE BESSA FERNANDES  
CREA 5.069.652.859



ACTUAL INTELIGÊNCIA  
CREA 2048780



MARIO SERGIO CARDIM NETO  
ECONOMISTA  
CORECON n.º 3941 - 2a. Região – SP



MARIO SERGIO MORAES BARROS CARDIM  
ENGENHEIRO MECÂNICO  
CREA n.º 5.061.894.681 – SP



## I – DOCUMENTAÇÃO FOTOGRÁFICA



- SÃO PAULO - PAULISTA - ADM -



- SÃO PAULO - PAULISTA - ADM -



- SÃO PAULO - PAULISTA - ADM -



- SÃO PAULO - PAULISTA - ADM -



- SÃO PAULO - PAULISTA - ADM -



- SÃO PAULO - PAULISTA - ADM -



- SÃO PAULO - PAULISTA - ADM -



- SÃO PAULO - PAULISTA - ADM -



- SÃO PAULO - PAULISTA - ADM -

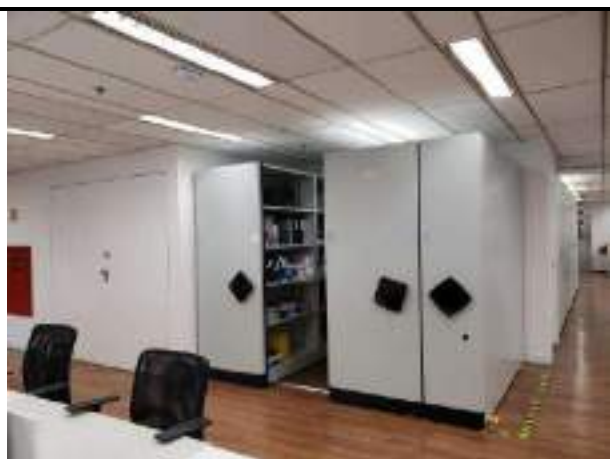

- SÃO PAULO - PAULISTA - ADM -



- SÃO PAULO - PAULISTA - ADM -



- SÃO PAULO - PAULISTA - ADM -





- SÃO PAULO - PAULISTA - ADM -



- SÃO PAULO - PAULISTA - ADM -



- SÃO PAULO - PAULISTA - ADM -



- SÃO PAULO - PAULISTA - ADM -



- SÃO PAULO - PAULISTA - ADM -



- SÃO PAULO - PAULISTA - ADM -



- SÃO PAULO - PAULISTA - ADM -



- SÃO PAULO - PAULISTA - ADM -



- SÃO PAULO - PAULISTA - ADM -



- SÃO PAULO - PAULISTA - ADM -



- SÃO PAULO - PAULISTA - ADM -



- SÃO PAULO - PAULISTA - ADM -





- SÃO PAULO - PAULISTA - GEEK -



- SÃO PAULO - PAULISTA - GEEK -



- SÃO PAULO - PAULISTA - GEEK -



- SÃO PAULO - PAULISTA - GEEK -



- SÃO PAULO - PAULISTA - GEEK -



- SÃO PAULO - PAULISTA - GEEK -



- SÃO PAULO - MARKET PLACE -



- SÃO PAULO - MARKET PLACE -



- SÃO PAULO - MARKET PLACE -

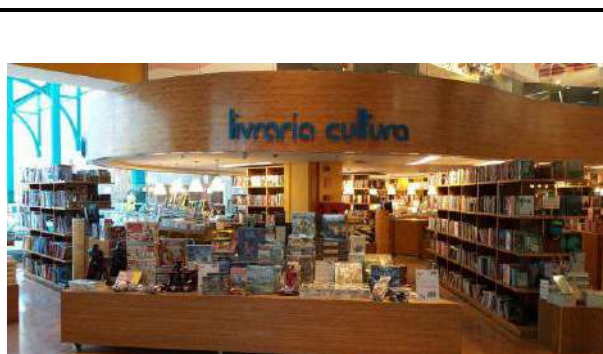

- SÃO PAULO - MARKET PLACE -



- SÃO PAULO - MARKET PLACE -



- SÃO PAULO - MARKET PLACE -





- SÃO PAULO - MARKET PLACE -

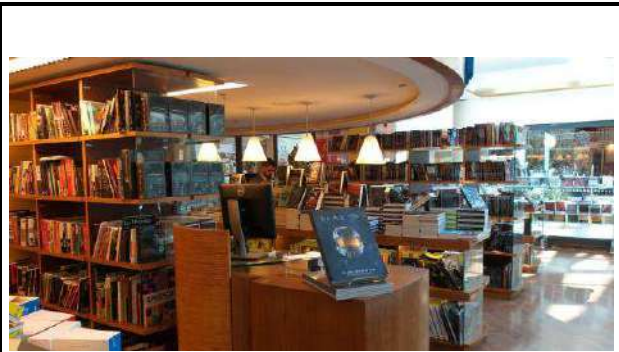

- SÃO PAULO - MARKET PLACE -

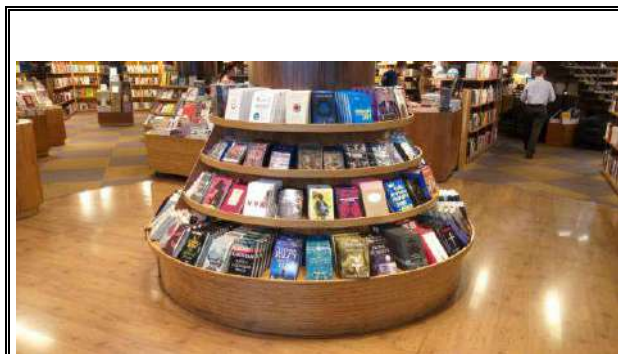

- SÃO PAULO - MARKET PLACE -



- SÃO PAULO - MARKET PLACE -



- SÃO PAULO - MARKET PLACE -

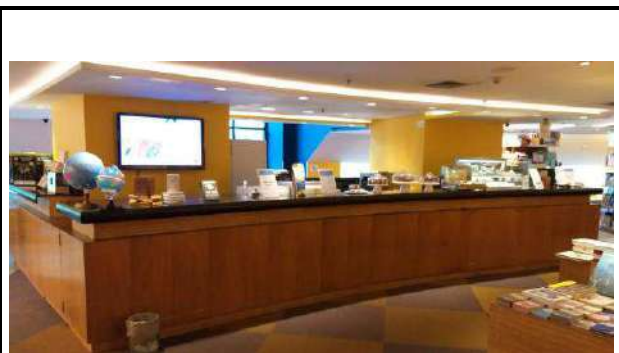

- SÃO PAULO - MARKET PLACE -





- SÃO PAULO - MARKET PLACE -



- SÃO PAULO - MARKET PLACE -



- SÃO PAULO - MARKET PLACE -



- SÃO PAULO - MARKET PLACE -

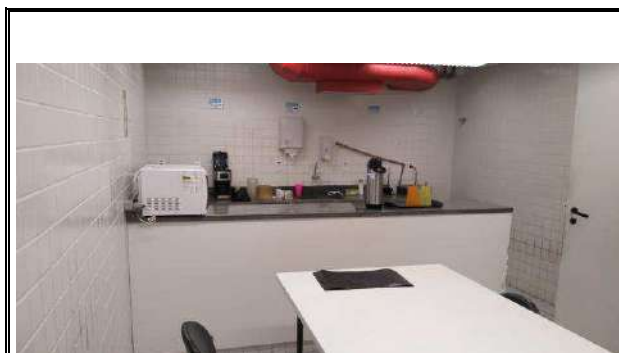

- SÃO PAULO - MARKET PLACE -

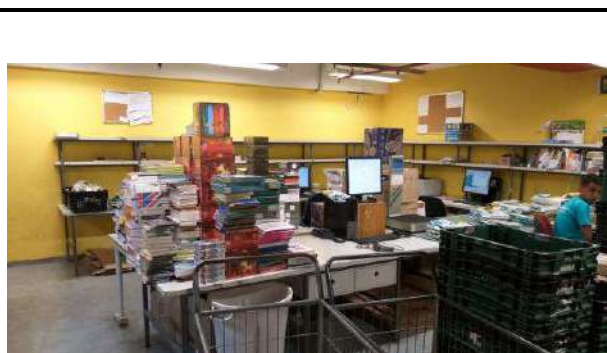

- SÃO PAULO - MARKET PLACE -

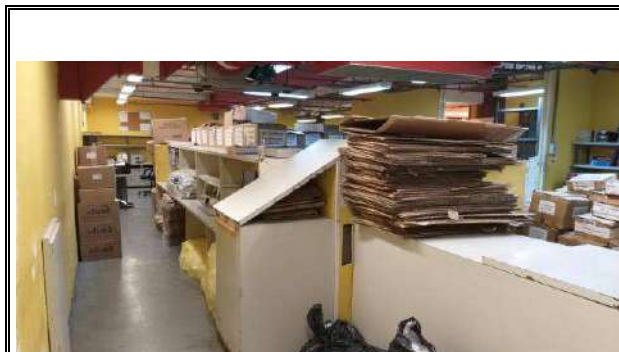

- SÃO PAULO - MARKET PLACE -



- SÃO PAULO - MARKET PLACE -



- SÃO PAULO - MARKET PLACE -

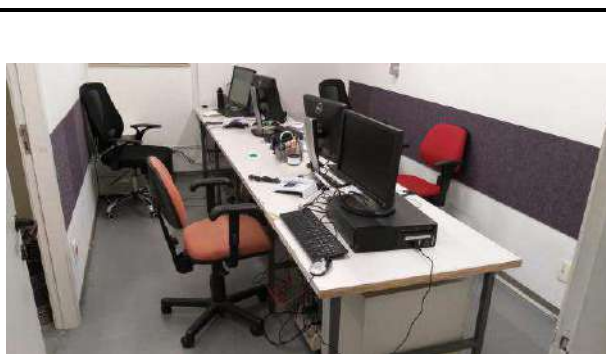

- SÃO PAULO - MARKET PLACE -

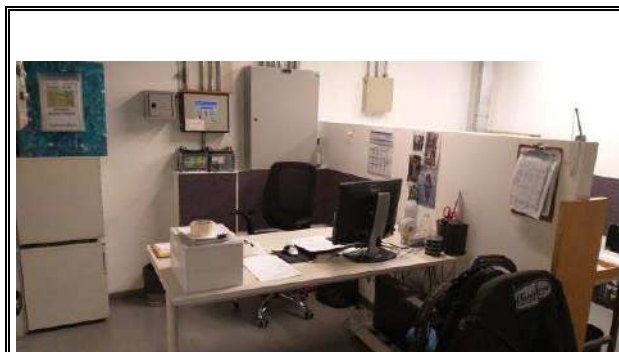

- SÃO PAULO - MARKET PLACE -

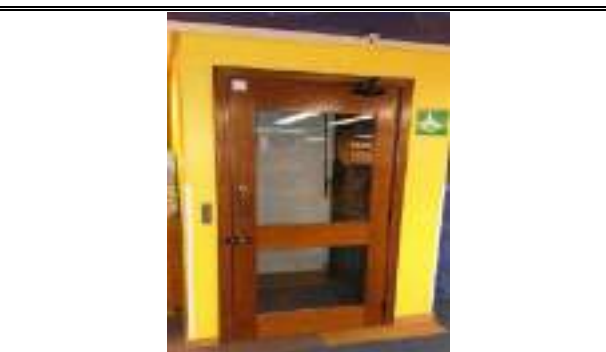

- SÃO PAULO - MARKET PLACE -





- SÃO PAULO - POMPÉIA -



- SÃO PAULO - POMPÉIA -



- SÃO PAULO - POMPÉIA -



- SÃO PAULO - POMPÉIA -



- SÃO PAULO - POMPÉIA -



- SÃO PAULO - POMPÉIA -





- SÃO PAULO - POMPÉIA -



- SÃO PAULO - POMPÉIA -



- SÃO PAULO - POMPÉIA -



- SÃO PAULO - POMPÉIA -



- SÃO PAULO - POMPÉIA -



- SÃO PAULO - POMPÉIA -



- SÃO PAULO - POMPÉIA -



- SÃO PAULO - POMPÉIA -



- SÃO PAULO - POMPÉIA -



- SÃO PAULO - POMPÉIA -



- SÃO PAULO - POMPÉIA -

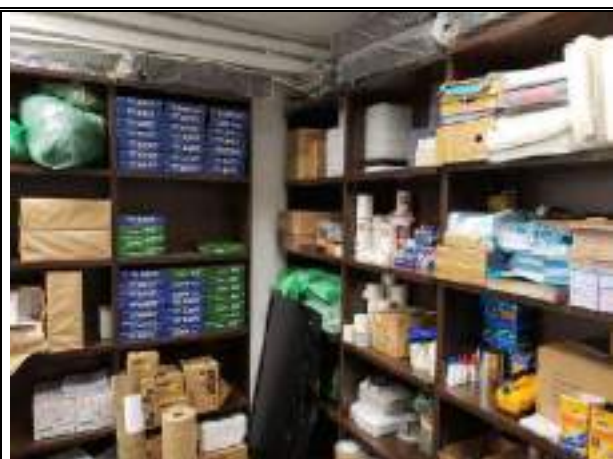

- SÃO PAULO - POMPÉIA -





- SÃO PAULO - IGUATEMI -



- SÃO PAULO - IGUATEMI -



- SÃO PAULO - IGUATEMI -



- SÃO PAULO - IGUATEMI -



- SÃO PAULO - IGUATEMI -



- SÃO PAULO - IGUATEMI -



- SÃO PAULO - IGUATEMI -



- SÃO PAULO - IGUATEMI -

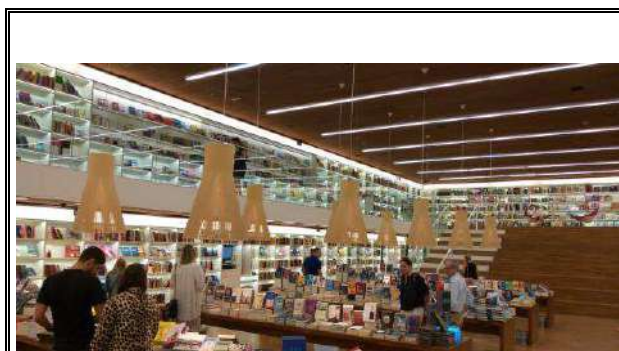

- SÃO PAULO - IGUATEMI -

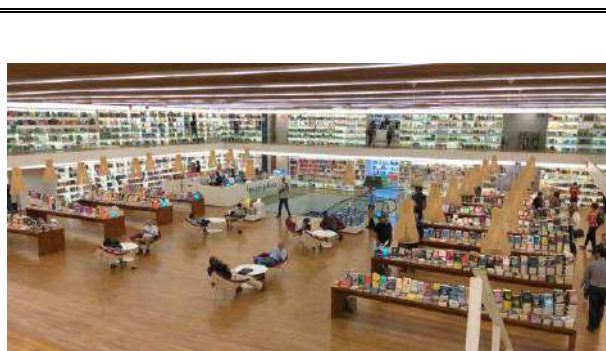

- SÃO PAULO - IGUATEMI -



- SÃO PAULO - IGUATEMI -

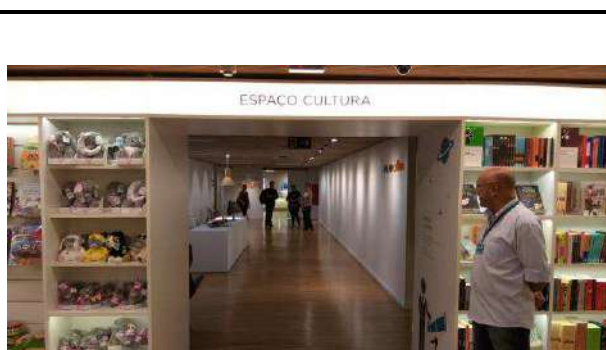

- SÃO PAULO - IGUATEMI -





- SÃO PAULO - IGUATEMI -

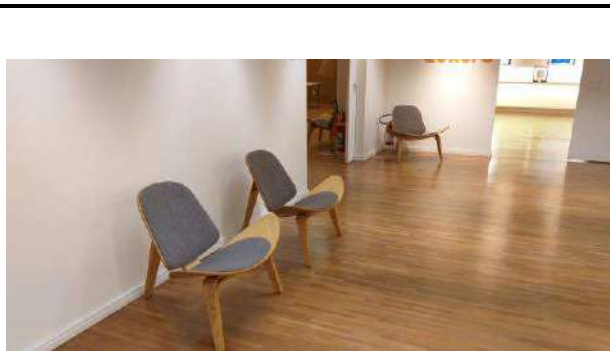

- SÃO PAULO - IGUATEMI -



- SÃO PAULO - IGUATEMI -

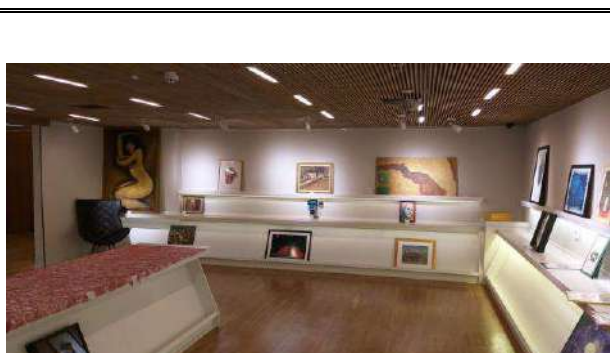

- SÃO PAULO - IGUATEMI -

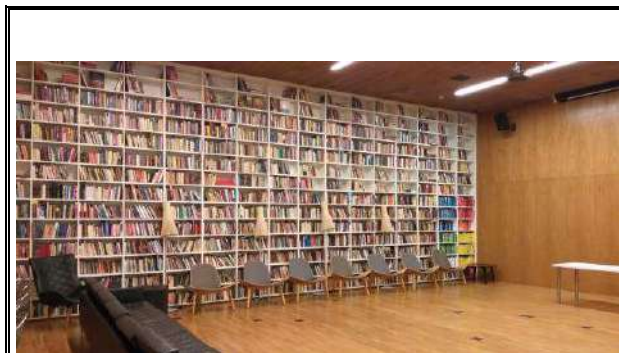

- SÃO PAULO - IGUATEMI -



- SÃO PAULO - IGUATEMI -





- SÃO PAULO - IGUATEMI -

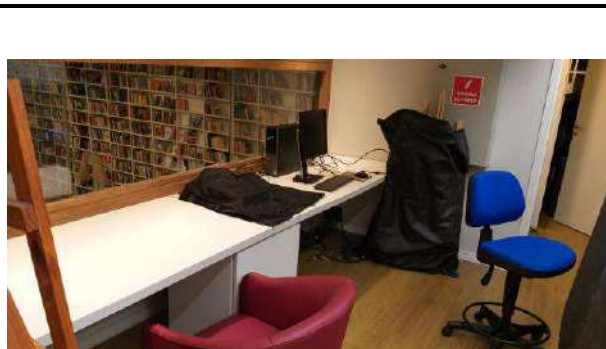

- SÃO PAULO - IGUATEMI -

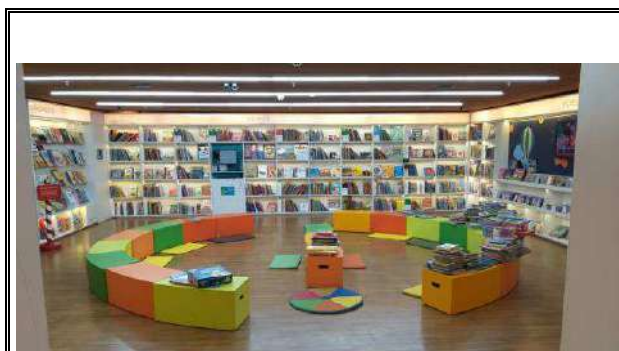

- SÃO PAULO - IGUATEMI -



- SÃO PAULO - IGUATEMI -



- SÃO PAULO - IGUATEMI -



- SÃO PAULO - IGUATEMI -



- SÃO PAULO - IGUATEMI -

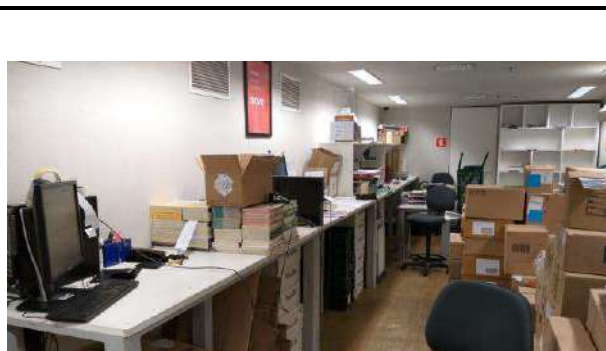

- SÃO PAULO - IGUATEMI -



- SÃO PAULO - IGUATEMI -

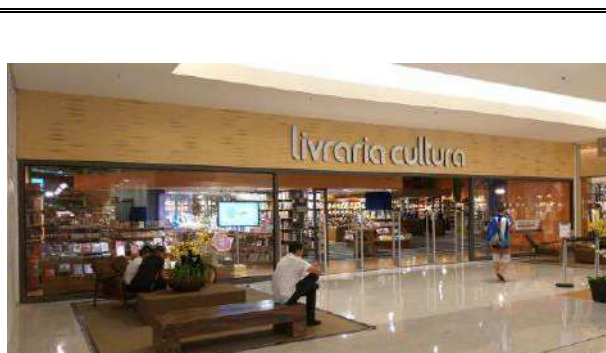

- SÃO PAULO - VILLA LOBOS -

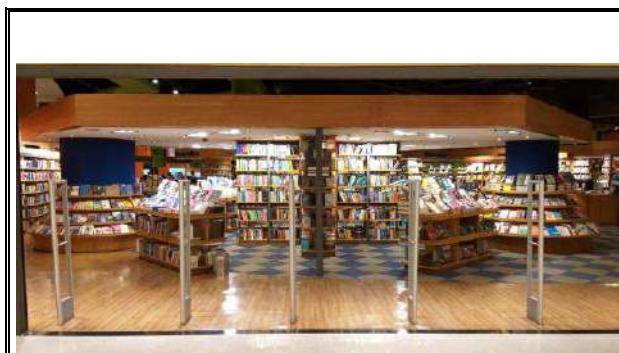

- SÃO PAULO - VILLA LOBOS -



- SÃO PAULO - VILLA LOBOS -





- SÃO PAULO - VILLA LOBOS -



- SÃO PAULO - VILLA LOBOS -



- SÃO PAULO - VILLA LOBOS -



- SÃO PAULO - VILLA LOBOS -



- SÃO PAULO - VILLA LOBOS -



- SÃO PAULO - VILLA LOBOS -



- SÃO PAULO - VILLA LOBOS -



- SÃO PAULO - VILLA LOBOS -



- SÃO PAULO - VILLA LOBOS -



- SÃO PAULO - VILLA LOBOS -



- SÃO PAULO - VILLA LOBOS -



- SÃO PAULO - VILLA LOBOS -



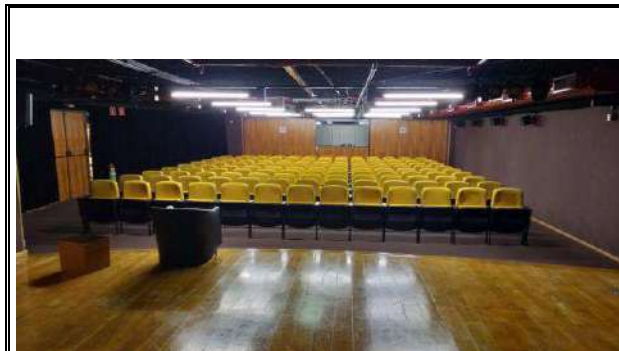

- SÃO PAULO - VILLA LOBOS -



- SÃO PAULO - VILLA LOBOS -

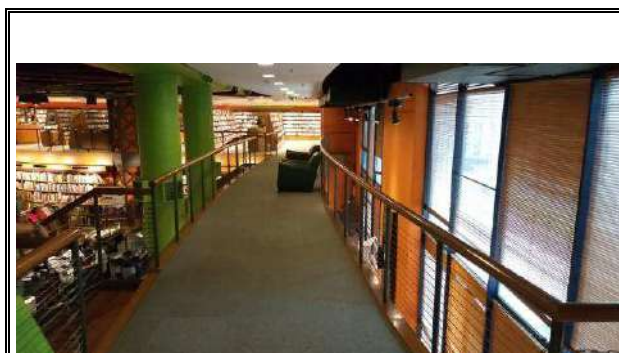

- SÃO PAULO - VILLA LOBOS -



- SÃO PAULO - VILLA LOBOS -

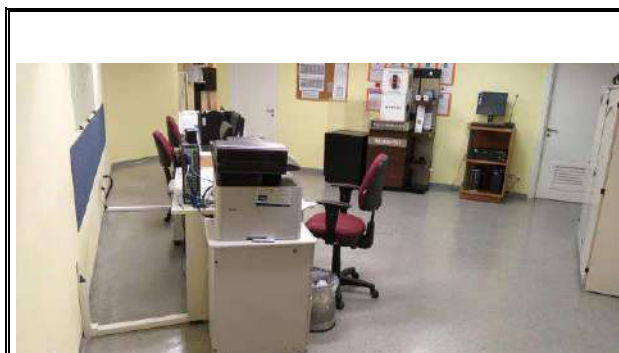

- SÃO PAULO - VILLA LOBOS -

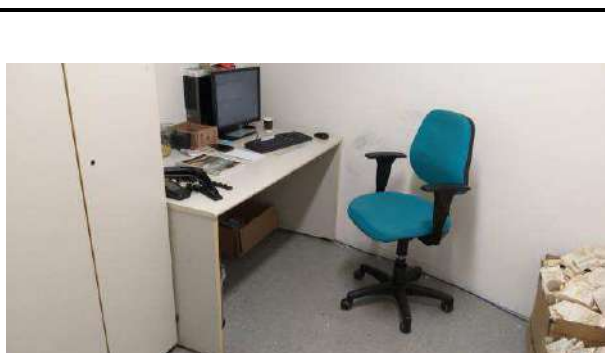

- SÃO PAULO - VILLA LOBOS -

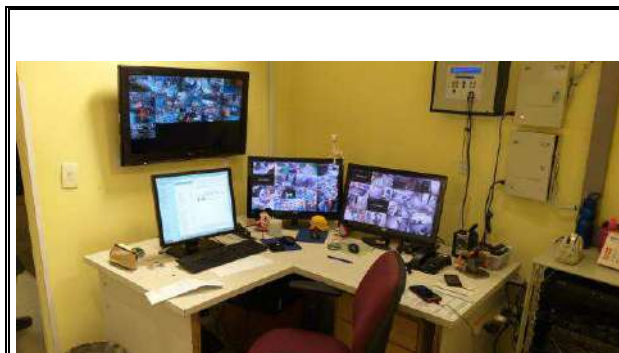

- SÃO PAULO - VILLA LOBOS -

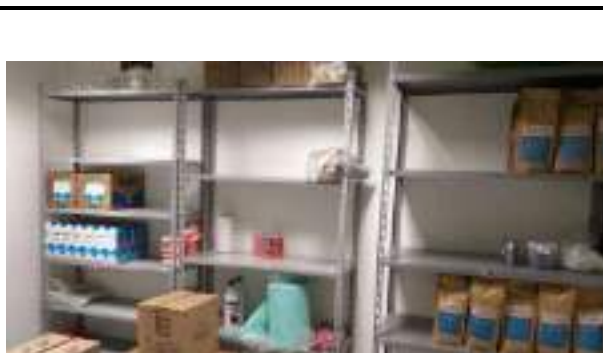

- SÃO PAULO - VILLA LOBOS -

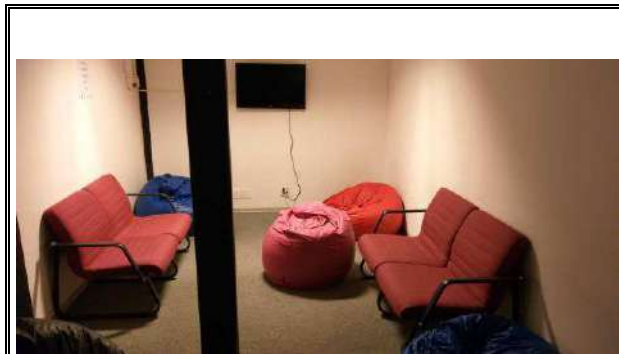

- SÃO PAULO - VILLA LOBOS -

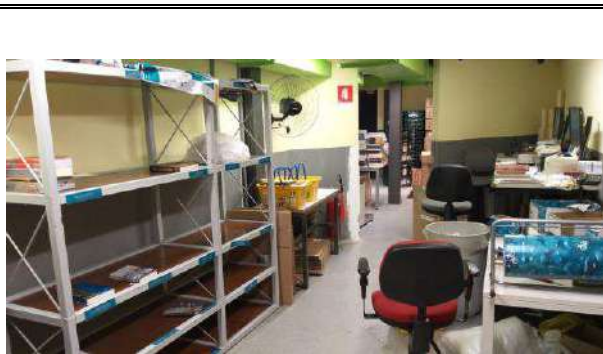

- SÃO PAULO - VILLA LOBOS -

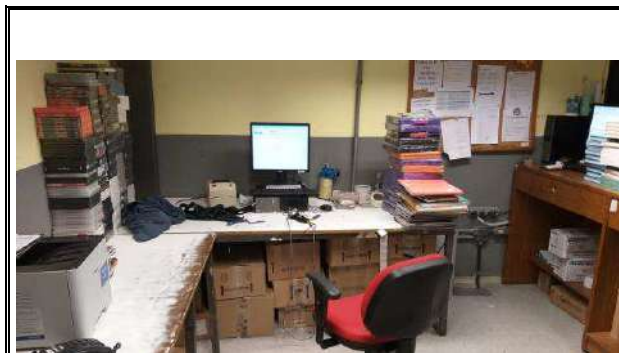

- SÃO PAULO - VILLA LOBOS -



- SÃO PAULO - VILLA LOBOS -





- CAMPINAS -



- CAMPINAS -



- CAMPINAS -



- CAMPINAS -



- CAMPINAS -



- CAMPINAS -



- CAMPINAS -



- CAMPINAS -



- CAMPINAS -



- CAMPINAS -

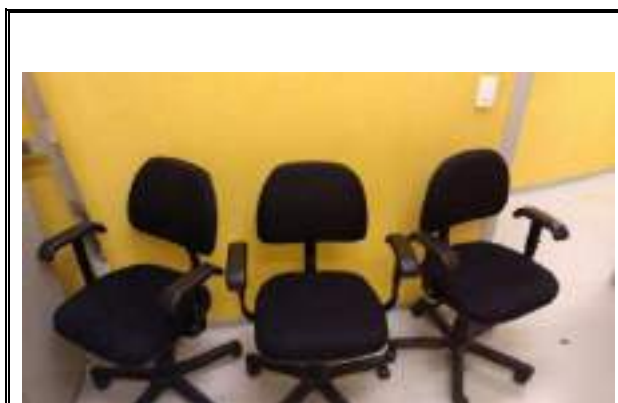

- CAMPINAS -



- RIBEIRÃO PRETO -





- RIBEIRÃO PRETO -



- RIBEIRÃO PRETO -



- RIBEIRÃO PRETO -



- RIBEIRÃO PRETO -



- RIBEIRÃO PRETO -



- RIBEIRÃO PRETO -



- RIBEIRÃO PRETO -



- RIBEIRÃO PRETO -



- RIBEIRÃO PRETO -



- RIBEIRÃO PRETO -



- RIBEIRÃO PRETO -



- RIBEIRÃO PRETO -





- PORTO ALEGRE -



- PORTO ALEGRE -



- PORTO ALEGRE -

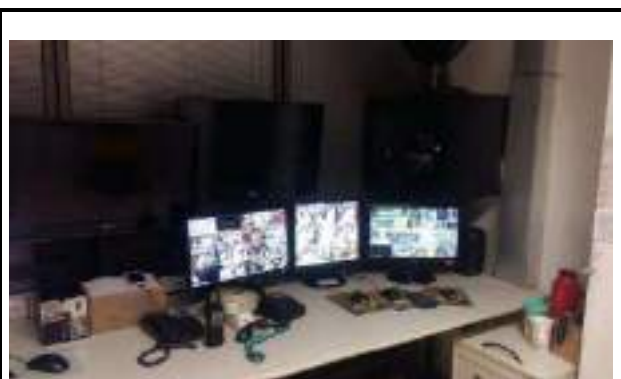

- PORTO ALEGRE -



- PORTO ALEGRE -



- PORTO ALEGRE -



- PORTO ALEGRE -



- CURITIBA -



- CURITIBA -



- CURITIBA -



- CURITIBA -



- CURITIBA -





- CURITIBA -



- CURITIBA -



- CURITIBA -



- CURITIBA -



- CURITIBA -



- CURITIBA -



- CURITIBA -



- CURITIBA -



- CURITIBA -



- CURITIBA -



- BRASÍLIA - CASAPARK -



- BRASÍLIA - CASAPARK -





- BRASÍLIA - CASAPARK -



- BRASÍLIA - CASAPARK -

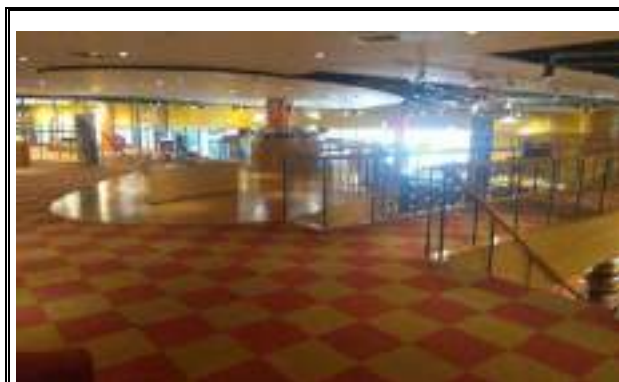

- BRASÍLIA - CASAPARK -



- BRASÍLIA - CASAPARK -



- BRASÍLIA - CASAPARK -



- BRASÍLIA - CASAPARK -



- BRASÍLIA - CASAPARK -



- BRASÍLIA - CASAPARK -



- BRASÍLIA - CASAPARK -



- BRASÍLIA - CASAPARK -



- BRASÍLIA - CASAPARK -



- BRASÍLIA - CASAPARK -





- BRASÍLIA - CASAPARK -



- BRASÍLIA - LAGO NORTE-



- BRASÍLIA - LAGO NORTE-



- BRASÍLIA - LAGO NORTE-



- BRASÍLIA - LAGO NORTE-



- BRASÍLIA - LAGO NORTE-



- BRASÍLIA - LAGO NORTE-



- BRASÍLIA - LAGO NORTE-



- BRASÍLIA - LAGO NORTE-



- BRASÍLIA - LAGO NORTE-



- BRASÍLIA - LAGO NORTE-



- BRASÍLIA - LAGO NORTE-





- BRASÍLIA - LAGO NORTE-



- BRASÍLIA - LAGO NORTE-



- BRASÍLIA - LAGO NORTE-



- BRASÍLIA - LAGO NORTE-



- RECIFE - RIO MAR -



- RECIFE - RIO MAR -



- RECIFE - RIO MAR -



- RECIFE - RIO MAR -

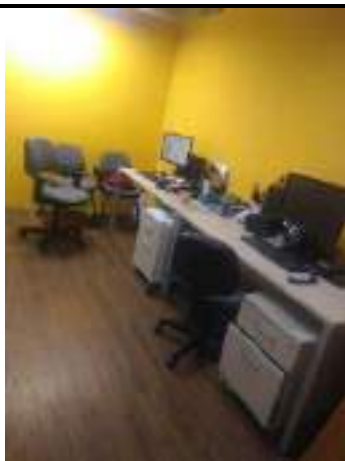

- RECIFE - RIO MAR -

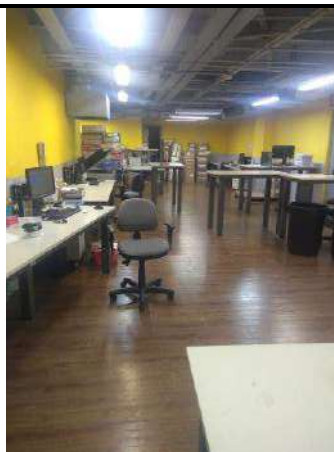

- RECIFE - RIO MAR -



- RECIFE - RIO MAR -



- RECIFE - RIO MAR -





- FORTALEZA -



- FORTALEZA -



- FORTALEZA -



- FORTALEZA -



- FORTALEZA -



- FORTALEZA -



- FORTALEZA -



- FORTALEZA -



- FORTALEZA -

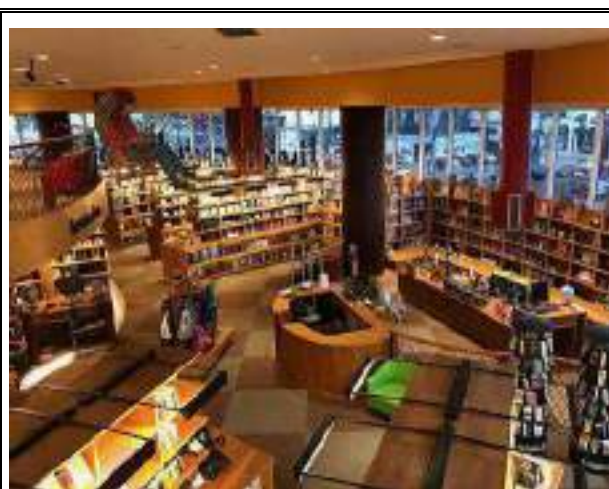

- FORTALEZA -



- FORTALEZA -



- FORTALEZA -





- FORTALEZA -



- FORTALEZA -



- FORTALEZA -



- FORTALEZA -



- FORTALEZA -



- FORTALEZA -



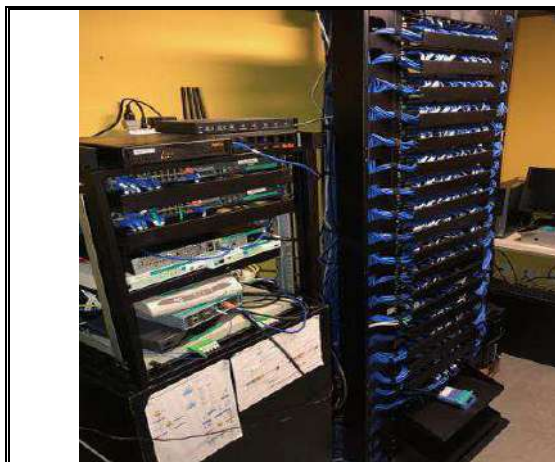

- FORTALEZA -



- FORTALEZA -



- FORTALEZA -



- FORTALEZA -



- SALVADOR -



- SALVADOR -

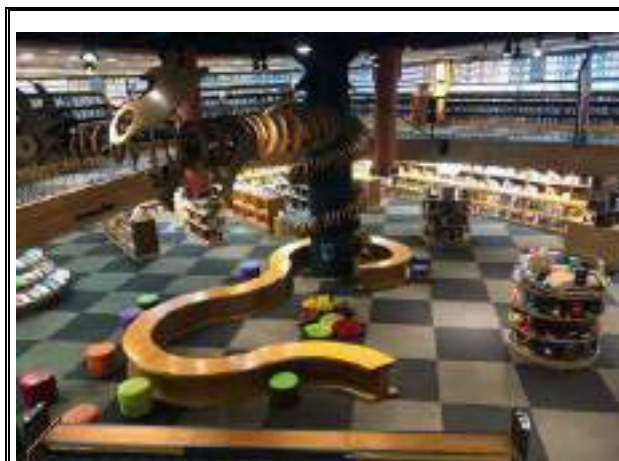

- SALVADOR -



- SALVADOR -



- SALVADOR -



- SALVADOR -



- SALVADOR -

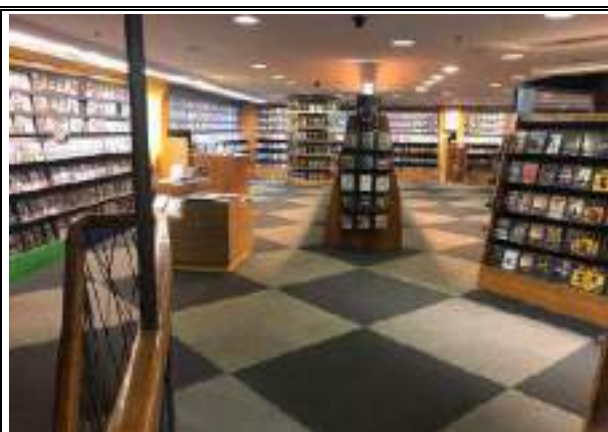

- SALVADOR -



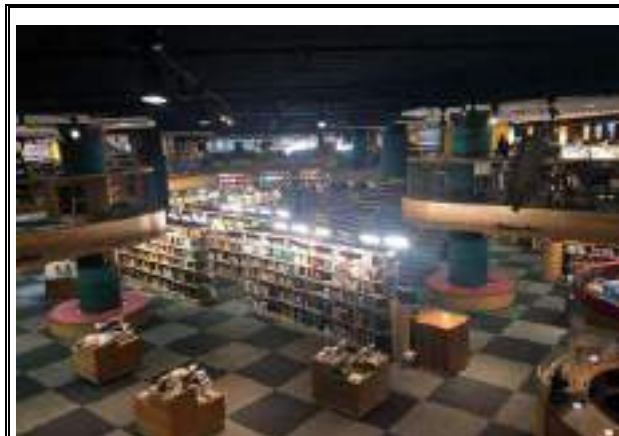

- SALVADOR -



- SALVADOR -



- SALVADOR -

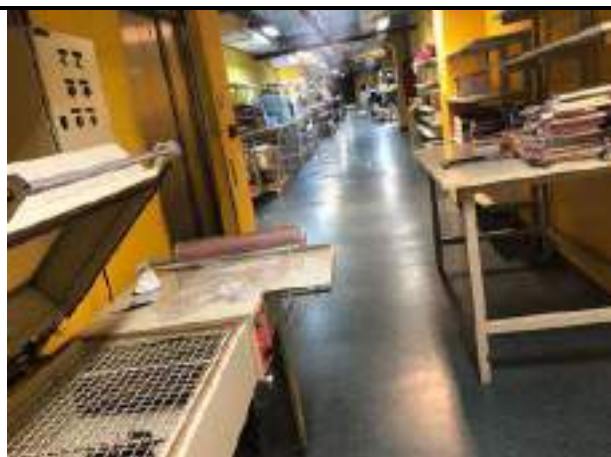

- SALVADOR -



- CCD GUARULHOS -



- CCD GUARULHOS -





- CCD GUARULHOS -



- CCD GUARULHOS -



- CCD GUARULHOS -



- CCD GUARULHOS -



- CCD GUARULHOS -



- CCD GUARULHOS -





- CCD GUARULHOS -



- CCD GUARULHOS -



- CCD GUARULHOS -



- CCD GUARULHOS -



## II – LISTAGEM DOS BENS

CDEMP	Filial	Bem	Inc	Descr_Bem	DTANO	DTMES	Conta	Desc_Conta	Desc_Centro_Custo	Dt_Aquisicao	Vlr_Corrigido	ACTUAL			
												VALOR DE REPOSIÇÃO	DEP. ACUMULADA	VALOR DE MERCADO - 12/2018	
95	1	66810		LICENÇA PARA USO SOFTWARE E-COMMERCE	2018	8	12401002	SOFTWARE	PAULISTA	01/03/2013	1.756.381,34	RS	1.405.110,00	80%	1.405,00
95	1	900094076		O Conjunto Porta Paleta	2018	8	12301010	MAQUINAS E EQUIPAMENTOS	PAULISTA	08/01/2018	939.546,85	RS	939.550,00	5%	RS
95	1	68943		O Desenvolvimento de Projeto	2018	8	12401002	SOFTWARE	PAULISTA	01/10/2013	808.759,00	RS	727.010,00	80%	RS
95	1	900092946		LICENÇA DE USO DE PROGRAMA E ATUALIZAÇÃO DE SISTEMA ORACLE PAR 03/03	2018	8	12401002	SOFTWARE	PAULISTA	16/06/2015	602.660,81	RS	512.260,00	40%	RS
95	1	900092944		LICENÇA DE USO DE PROGRAMA E ATUALIZAÇÃO DE SISTEMA ORACLE PAR 03/03	2018	8	12401002	SOFTWARE	PAULISTA	06/06/2015	602.660,81	RS	512.260,00	40%	RS
95	1	900092945		LICENÇA DE USO DE PROGRAMA E ATUALIZAÇÃO DE SISTEMA ORACLE PAR 03/03	2018	8	12401002	SOFTWARE	PAULISTA	06/06/2015	602.660,81	RS	512.260,00	40%	RS
95	1	66811		OMANUTENÇÃO DO SOFTWARE	2018	8	12401002	SOFTWARE	PAULISTA	01/03/2013	367.963,10	RS	293.890,00	80%	RS
95	1	900092899		O COMPRA DE TECNOLOGIA	2018	8	12401002	SOFTWARE	PAULISTA	25/11/2014	302.320,00	RS	242.340,00	60%	RS
95	1	900092877		ODEBITO REF.-RECLAS LACT.3914515 S/ COMP. DE SOFTWARE LINUX SIST. E CONS. EM AGO.2014 - LCTO 4024996	2018	8	12401002	SOFTWARE	PAULISTA	31/08/2014	270.930,00	RS	216.320,00	60%	RS
95	1	900094155		OProeto Gestão de Logística - Inclusão Fnc Sistema Cultura	2018	8	12401002	SOFTWARE	CCD GUARULHOS	22/05/2018	265.935,93	RS	265.940,00	5%	RS
95	1	900093975		OLICENÇA DE USO ORACLE	2018	8	12401002	SOFTWARE	PAULISTA	23/05/2017	235.952,00	RS	234.000,00	90%	RS
95	1	900092941		OMANUTENÇÃO DO SOFTWARE	2018	8	12401002	SOFTWARE	PAULISTA	13/03/2015	229.114,88	RS	194.750,00	40%	RS
95	1	900093654		ATUALIZAÇÃO TECNICA LICENÇA SOFTWARE ORACLE	2018	8	12401002	SOFTWARE	PAULISTA	07/03/2016	229.080,47	RS	194.720,00	30%	RS
95	1	900092991		ONCF RAZAO E CONCILIIU SISTEMAS e CONSULTORIA NF 194472	2018	8	12401002	SOFTWARE	PAULISTA	01/01/2014	210.504,00	RS	168.400,00	60%	RS
95	1	65450		OCUSTOMIZAÇÃO	2018	8	12401002	SOFTWARE	PAULISTA	01/12/2012	210.504,00	RS	173.680,00	90%	RS
95	1	64218		OLAM FREJO PRIMEIRA MADEIRA	2018	8	12301007	MOVEIS E UTENSILIOS	RIOMAR RECIFE	01/07/2012	209.340,30	RS	106.670,00	70%	RS
95	1	68964		OMóveis Diversos /Expositores/Livros/Cds	2018	8	12301007	MOVEIS E UTENSILIOS	IGUATEMI	204.600,00	RS	163.230,00	80%	RS	
95	1	65542		OEstantes Multitubos/B / A	2018	8	12301007	MOVEIS E UTENSILIOS	CCD GUARULHOS	01/12/2012	195.138,00	RS	156.110,00	50%	RS
95	1	900094186		OLicença de Uso de Programa	2018	8	12401002	SOFTWARE	PAULISTA	01/06/2018	156.210,86	RS	165.210,00	5%	RS
95	1	900092804		OCOMPRA DE LICENÇA SOFTWARE MICROSOFT 8310020911	2018	8	12401002	SOFTWARE	PAULISTA	12/04/2014	159.763,62	RS	127.810,00	60%	RS
95	1	65448		OMPLANTACAO	2018	8	12401002	SOFTWARE	PAULISTA	01/12/2012	143.235,00	RS	50.130,00	90%	RS
95	1	900093000		ONCF. RAZAO E CONCILIAÇÃO COMPRA DE ITHINK COMUNICACAO E PUBLICIDADE LTDA 2357	2018	8	12401002	SOFTWARE	PAULISTA	01/01/2014	142.500,00	RS	114.000,00	60%	RS
95	1	68615		OMOVEIS DIVERSOS PARA A LOJA	2018	8	12301007	MOVEIS E UTENSILIOS	IGUATEMI	01/09/2013	136.400,00	RS	109.120,00	50%	RS
95	1	92672		OMATERIAL PARA LOJA SALVADOR ( PRATELEIRAS SOLTA C/ NIVEIS)	2018	8	12301007	MOVEIS E UTENSILIOS	SALVADOR	01/11/2010	135.595,00	RS	67.800,00	80%	RS
95	1	92845		OMOVEIS INDUSTRIAL (PRATELEIRAS DE PAREDE / RESERVA EM FREJO) - LOJA SALVADOR	2018	8	12301007	MOVEIS E UTENSILIOS	SALVADOR	01/12/2010	135.095,00	RS	67.550,00	80%	RS
95	1	68063		OMovel em MDF/Movel Caixa em MDF/Divisoria/Mesas Expositoras/Estante CD	2018	8	12301007	MOVEIS E UTENSILIOS	IGUATEMI	01/07/2013	130.000,00	RS	104.000,00	50%	RS
95	1	64458		ONJUNTOS COM. GONDOLAS	2018	8	12301007	MOVEIS E UTENSILIOS	RIOMAR RECIFE	01/09/2012	113.000,00	RS	56.500,00	70%	RS
95	1	900093971		OLICENÇA DE USO DE PROGRAMAS CONTRATO 6709926 ORACLE PARC 1/5	2018	8	12401002	SOFTWARE	CCD SÃO LUIZ GONZAGA	12/02/2016	112.928,00	RS	52.260,00	60%	RS
95	1	900093014		ONCF. RAZAO E CONCILIAÇÃO N/RECL SISTEMAS E CONSULTORIA LTDA 214982	2018	8	12401002	SOFTWARE	PAULISTA	01/01/2014	109.000,00	RS	87.200,00	60%	RS
95	1	900093976		OLICENÇA DE USO ORACLE	2018	8	12401002	SOFTWARE	PAULISTA	01/03/2017	105.565,12	RS	100.290,00	20%	RS
95	1	68971		OKOBO/PRATELEIRA/	2018	8	12301007	MOVEIS E UTENSILIOS	RIBEIRAO PRETO	01/11/2013	103.560,32	RS	82.850,00	50%	RS
95	1	900094060		OCs Software Office 365	2018	8	12401002	SOFTWARE	PAULISTA	02/01/2018	103.352,30	RS	103.350,00	0%	RS
95	1	72802		OPOLTRONAS DO TEATRO LOJA DE SALVADOR	2018	8	12301007	MOVEIS E UTENSILIOS	SALVADOR	01/02/2010	102.000,00	RS	51.120,00	80%	RS
95	1	900094061		OCs Software Microsoft Mpsa Server	2018	8	12401002	SOFTWARE	PAULISTA	02/01/2018	101.680,54	RS	101.680,00	5%	RS
95	1	900092997		OCOMPRA DE LINX SISTEMAS E CONSULTORIA LTDA 211514	2018	8	12401002	SOFTWARE	PAULISTA	01/01/2014	100.000,00	RS	80.000,00	60%	RS
95	1	11674		OCOMPRA DE 198 POLTRONAS SÉRIE B MODELO FENIX PARA A LOJA DE BRASILIA II	2018	8	12301007	MOVEIS E UTENSILIOS	BRASILIA II	01/05/2010	99.000,00	RS	49.500,00	80%	RS
95	1	92829		OMOVEIS (PRATELEIRAS DE FERRO S/ CD 5) - LOJA SALVADOR	2018	8	12301007	MOVEIS E UTENSILIOS	SALVADOR	01/11/2010	97.830,03	RS	48.920,00	80%	RS
95	1	900094194		OLicença de Uso	2018	8	12401002	SOFTWARE	PAULISTA	02/07/2018	96.005,31	RS	96.010,00	5%	RS
95	1	6376		OGONDOLAS	2018	8	12301007	MOVEIS E UTENSILIOS	CURITIBA	06/01/2011	96.000,00	RS	48.000,00	80%	RS
95	1	92466		OBALCÕES DE ATENDIMENTO PARA LOJA SALVADOR	2018	8	12301007	MOVEIS E UTENSILIOS	SALVADOR	01/10/2010	96.000,00	RS	48.000,00	80%	RS
95	1	8124		OCOMPRA DE 40.562 COMPENSADORES FERRIT FOXO BOBINADO 8.2 MH - LOJA DE CAMPINAS	2018	8	12301007	MOVEIS E UTENSILIOS	CAMPINAS	01/06/2008	93.292,60	RS	27.990,00	95%	RS
95	1	64237		OEQUIPAMENTO DE AR CONDICIONADO	2018	8	12301010	MAQUINAS E EQUIPAMENTOS	RIOMAR RECIFE	01/07/2012	90.000,01	RS	45.000,00	70%	RS
95	1	900093015		ONCF. RAZAO E CONCILIAÇÃO DE DEZ, 2013/RECLAS DE LINX SISTEMAS E CONSULTORIA LTDA 218443	2018	8	12401002	SOFTWARE	PAULISTA	01/01/2014	90.000,00	RS	72.000,00	60%	RS
95	1	63876		OPOLTRONA SÉRIE B - FENIX	2018	8	12301007	MOVEIS E UTENSILIOS	CURITIBA	01/12/2011	88.725,00	RS	44.360,00	80%	RS
95	1	900093971		OMPLANTACAO TOTVS	2018	8	12401002	SOFTWARE	PAULISTA	06/02/2017	86.200,00	RS	85.360,00	60%	RS
95	1	68688		OMOVEIS	2018	8	12301007	MOVEIS E UTENSILIOS	IGUATEMI	01/09/2013	86.000,00	RS	68.800,00	50%	RS
95	1	68429		OEstante CD/ Estante MOB/MOVEL CAIXA/ESTANTE DE LIVROS/MESAS EXPOSITORAS	2018	8	12301007	MOVEIS E UTENSILIOS	IGUATEMI	01/08/2013	86.000,00	RS	68.800,00	50%	RS
95	1	900094046		OMOVEIS EM MADEIRA	2018	8	12301007	MOVEIS E UTENSILIOS	PORTO ALEGRE	01/11/2017	85.000,00	RS	80.750,00	10%	RS
95	1	900093016		ONCF. RAZAO E CONCILIAÇÃO DE DEZ, N/RECLAS LINX SISTEMAS E CONSULTORIA LTDA 221926	2018	8	12401002	SOFTWARE	PAULISTA	01/01/2014	84.465,04	RS	67.570,00	60%	RS
95	1	900092975		ONCF. RAZAO E CONCILIAÇÃO DE LINX SISTEMAS E CONSULTORIA LTDA 194471	2018	8	12401002	SOFTWARE	PAULISTA	01/02/2014	82.512,00	RS	66.400,00	60%	RS
95	1	65449		OCUSTOMIZAÇÃO	2018	8	12401002	SOFTWARE	PAULISTA	01/12/2012	82.512,00	RS	28.880,00	90%	RS
95	1	900093116		OEstante	2018	8	12301007	MOVEIS E UTENSILIOS	CCD GUARULHOS	04/08/2015	81.459,65	RS	69.240,00	50%	RS
95	1	65436		OMKS EQUIPAMENTOS HIDRAULICOS LTDA.	2018	8	12301010	MAQUINAS E EQUIPAMENTOS	CCD GUARULHOS	01/12/2012	81.200,00	RS	64.960,00	35%	RS
95	1	68609		OEstantes	2018	8	12301007	MOVEIS E EQUIPAMENTOS	RIBEIRAO PRETO	01/09/2013	80.000,00	RS	64.000,00	50%	RS
95	1	900094175		OElaaboração de Software	2018	8	12401002	SOFTWARE	PAULISTA	06/06/2018	77.628,11	RS	77.630,00	5%	RS
95	1	900094051		OEQUIPAMENTO EM SOFTWARE	2018	8	12401002	SOFTWARE	PAULISTA	17/02/2017	77.628,11	RS	73.750,00	20%	RS
95	1	900094038		OMPLANTACAO TOTVS	2018	8	12401002	SOFTWARE	PAULISTA	17/11/2017	77.628,11	RS	73.750,00	20%	RS
95	1	65441		OMPLANTACAO DE BACKOFFICE	2018	8	12401002	SOFTWARE	PAULISTA	01/12/2012	75.210,00	RS	26.320,00	90%	RS
95	1	900094028		OPRATELEIRAS SLATWALL	2018	8	12301007	MOVEIS E UTENSILIOS	PAULISTA NOVO	19/09/2017	75.010,00	RS	71.260,00	10%	RS
95	1	69108		OEstante/PORTA EM MDF	2018	8	12301007	MOVEIS E UTENSILIOS	IGUATEMI	02/12/2013	75.000,00	RS	60.000,00	50%	RS
95	1	9276		OMATERIAL DE PERSONALIZAÇÃO (LOGOTIPO/PLACA TEATRO/PLACA SOBREPOTO) PARA OBRA SALVADOR	2018	8	12301007	MOVEIS E UTENSILIOS	SALVADOR	01/01/2010	75.000,00	RS	37.500,00	80%	RS
95	1	900094196		OLicença de Uso	2018	8	12401002	SOFTWARE	PAULISTA	02/07/2018	73.909,36	RS	73.910,00	5%	RS
95	1	6139		OPOLTRONA B - FENIX S/JP COPO. - (LOJA CINE ASTOR)	2018	8	12301007	MOVEIS E UTENSILIOS	PAULISTA NOVO	01/05/2007	73.040,00	RS	21.910,00	95%	RS
95	1	63891		OLEVADOR UTILIZAÇÃO DE PASSAG.	2018	8	12301010	MAQUINAS E EQUIPAMENTOS	CURITIBA	01/12/2011	73.000,00	RS	36.500,00	80%	RS
95	1	900094062		OCs Software Microsoft EA	2018	8	12401002	SOFTWARE	PAULISTA	02/01/2018	72.015,87	RS	72.020,00	5%	RS
95	1	65416		OSEALBERIA ALTO DA SERBA LTDA- ME.	2018	8	12301007	MOVEIS E UTENSILIOS	CCD GUARULHOS	01/12/2012	71.500,00	RS	40.250,00	70%	RS
95	1	65388		OMOVEL DISPLAY/MOVEL EXPOSITOR	2018	8	12301007	MOVEIS E UTENSILIOS	CCD GUARULHOS	01/12/2012	71.500,00	RS	38.250,00	70%	RS
95	1	900093012		ONCF. RAZAO E CONCILIAÇÃO COMPRA DE ITHINK COMUNICACAO E PUBLICIDADE LTDA 2455	2018										

95	1	92846	O FABRICAÇÃO E INSTALAÇÃO DE MOVES DE MARCENARIA (PRATELEIRAS DE PAREDE) - LOJA SALVADOR	2018	8	12301007	MOVES E UTENSILIOS	SALVADOR	01/12/2010	40.000,00	R\$	20.000,00	80%	R\$	4.000,00
95	1	92847	O 10.000 PROTETORES DE CD ANTI FURTO PARA DVD - LOJA DA POMPEIA	2018	8	12301007	MOVES E UTENSILIOS	POMPEIA	01/02/2008	40.000,00	R\$	22.700,00	95%	R\$	31.065,00
95	1	4358	O FABRICAÇÃO DE CD SIMPLES FECHADO (LI CINE ASTOR)	2018	8	12301007	MOVES E UTENSILIOS	PAULISTA NOVO	01/05/2007	39.168,00	R\$	11.750,00	95%	R\$	18.312,00
95	1	66591	O CONDENSADORES E EVAPORADORES	2018	8	12301010	MAQUINAS E EQUIPAMENTOS	CCD GUARULHOS	01/02/2013	38.940,00	R\$	31.150,00	50%	R\$	4.747,00
95	1	4522	O DRAGAO EM MADEIRA	2018	8	12301007	MOVES E UTENSILIOS	BRASILIA	01/08/2005	38.500,00	R\$	11.550,00	95%	R\$	577,50
95	1	9310	O 12.000 PROTETORES CD SEMI FECHADO - LOJA DA POMPEIA	2018	8	12301007	MOVES E UTENSILIOS	POMPEIA	01/11/2008	38.400,00	R\$	11.520,00	95%	R\$	576,00
95	1	90029875	O 11 SISTEMA DE SEGURANCA	2018	8	12301010	MAQUINAS E EQUIPAMENTOS	PAULISTA	01/01/2014	38.150,00	R\$	30.520,00	40%	R\$	18.312,00
95	1	90009411	O Plataforma Niveladora de Doca e Doca Móvel de Carga - Mk5 2500	2018	8	12301010	MAQUINAS E EQUIPAMENTOS	CCD GUARULHOS	01/11/2018	37.150,00	R\$	37.150,00	100%	R\$	35.672,50
95	1	90009408	O Plataforma Niveladora de Doca e Doca Móvel de Carga - Mk5 2500	2018	8	12301010	MAQUINAS E EQUIPAMENTOS	CCD GUARULHOS	05/02/2018	37.550,00	R\$	37.550,00	100%	R\$	35.672,50
95	1	90009216	O RECLASSIFICAÇÃO DE COMPRA DE SOFTWARE CONF. LCTO. 3155591 - CONF. LCTO. 4235956	2018	8	12401002	SOFTWARE	PAULISTA	30/04/2014	37.442,42	R\$	29.960,00	60%	R\$	11.984,00
95	1	65205	O CONT. REMOTO/STAND PARA CELULAR E TABLET	2018	8	12301009	EQUIPAMENTOS DE TELEFONIA	PAULISTA	01/11/2012	36.798,64	R\$	18.400,00	70%	R\$	5.520,00
95	1	90001221	O 15000 PORTA CDS + INSTALAÇÃO DE TRAVAS E SENSOR ANTI FURTO CDS	2018	8	12301007	MOVES E UTENSILIOS	PORTO ALEGRE	30/04/2003	36.000,00	R\$	10.800,00	95%	R\$	540,00
95	1	90002466	O COMPRA DE MOVES DIVERSOS	2018	8	12301007	MOVES E UTENSILIOS	VILLA LOBOS	05/05/2014	35.277,14	R\$	28.280,00	40%	R\$	16.932,00
95	1	900094037	O IMPLANTACAO TOTVS	2018	8	12401002	SOFTWARE	PAULISTA	17/11/2017	35.000,00	R\$	33.250,00	20%	R\$	26.600,00
95	1	63996	O MOVEL ESPECIAL	2018	8	12301007	MOVES E UTENSILIOS	CURITIBA	01/02/2012	35.000,00	R\$	17.500,00	70%	R\$	5.250,00
95	1	68864	O IC/BARRA DV5/EP/TUBO/FILTRO/NO GAVETA/LUVA/UNIÃO/	2018	8	12301010	MAQUINAS E EQUIPAMENTOS	VILLA LOBOS	01/10/2013	34.892,41	R\$	27.910,00	50%	R\$	13.955,00
95	1	90001257	O ABATEX IND. E COM. LTDA. - REF. FORNEC. E INSTALAÇÃO DIVISÓRIAS P/ ESCRITÓRIO - OBRA CASA PARK BRASI	2018	8	12301007	MOVES E UTENSILIOS	BRASILIA	01/08/2005	34.452,80	R\$	10.340,00	95%	R\$	517,00
95	1	4357	O PROTETOR DE CD SIMPLES FECHADO (LI CINE ASTOR)	2018	8	12301007	MOVES E UTENSILIOS	PAULISTA NOVO	01/05/2007	34.432,00	R\$	10.330,00	95%	R\$	516,50
95	1	68345	O IMPLANTACAO	2018	8	12401002	SOFTWARE	PAULISTA	17/11/2017	34.398,00	R\$	34.398,00	100%	R\$	1.370,00
95	1	900092465	O COMPRA DE MOVES	2018	8	12301007	MOVES E UTENSILIOS	VILLA LOBOS	01/01/2014	33.930,00	R\$	27.140,00	40%	R\$	16.284,00
95	1	4544	O ESTANTE DE MADEIRA EM CERJEIRA C/ LATERAL EM VIDRO C/17 DIV.	2018	8	12301007	MOVES E UTENSILIOS	BRASILIA	01/08/2005	33.050,00	R\$	9.920,00	95%	R\$	496,00
95	1	64982	O BANCADA EM ESTRUTURA METALICA	2018	8	12301007	MOVES E UTENSILIOS	CCD GUARULHOS	01/10/2012	32.981,74	R\$	16.490,70	70%	R\$	4.947,00
95	1	7966	O 15 C D DESTRAV. C/ CHAVE+3220 PROT. CD SIMPLES FECHADO+S00 PROT. DVD SEMI ABERTOS+PROT. DVD BOX-CAMPI	2018	8	12301007	MOVES E UTENSILIOS	CAMPINAS	01/04/2008	32.979,00	R\$	9.890,00	95%	R\$	495,50
95	1	900094198	O 10.000 PROTETORES DE CD ANTI FURTO PARA DVD - LOJA DA POMPEIA	2018	8	12301007	MOVES E UTENSILIOS	PAULISTA	02/07/2018	32.696,63	R\$	32.700,00	95%	R\$	31.065,00
95	1	900094195	O 10.000 PROTETORES DE CD ANTI FURTO PARA DVD - LOJA DA POMPEIA	2018	8	12401002	SOFTWARE	PAULISTA	02/07/2018	32.696,63	R\$	32.700,00	95%	R\$	31.065,00
95	1	64501	O PAINES DECORATIVOS MDF	2018	8	12301007	MOVES E UTENSILIOS	RIOMAR RECIFE	01/09/2012	32.000,00	R\$	16.000,00	70%	R\$	4.800,00
95	1	63817	O PAINEL DECORATIVO	2018	8	12301007	MOVES E UTENSILIOS	CURITIBA	01/12/2011	32.000,00	R\$	16.000,00	80%	R\$	3.200,00
95	1	900092792	O COMPRA DE ELOCC SOLUCAO DIGITAL LTDA 442	2018	8	12401002	SOFTWARE	PAULISTA	19/03/2014	31.820,00	R\$	25.460,00	60%	R\$	10.184,00
95	1	900092807	O COMPRA DE ELOCC SOLUCAO DIGITAL LTDA 457 - CONF. LCTO 3179690	2018	8	12401002	SOFTWARE	PAULISTA	01/04/2014	31.820,00	R\$	25.460,00	60%	R\$	10.184,00
95	1	448	O PIANO DE CALDA LAQUADRO PRETO	2018	8	12301010	MAQUINAS E EQUIPAMENTOS	VILLA LOBOS	21/04/2002	31.800,00	R\$	25.800,00	20%	R\$	25.000,00
95	1	64242	O SOFTWARE AS A SERVICE	2018	8	12401002	SOFTWARE	PAULISTA	01/07/2012	31.743,76	R\$	15.870,00	90%	R\$	1.587,00
95	1	64124	O GESTÃO DE PREÇOS E LUCRATIVIDADE	2018	8	12401002	SOFTWARE	PAULISTA	01/05/2012	31.743,76	R\$	15.870,00	90%	R\$	1.587,00
95	1	64067	O PROGRAMA DE GESTÃO DE PESSOAS	2018	8	12401002	SOFTWARE	PAULISTA	01/04/2012	31.743,76	R\$	15.870,00	90%	R\$	1.587,00
95	1	65469	O CONSULTORIA NA REVISÃO DO MODELO DE GESTÃO DA POLÍTICA COMERCIAL.	2018	8	12401002	SOFTWARE	PAULISTA	01/12/2012	31.688,78	R\$	15.840,00	95%	R\$	1.584,00
95	1	64319	O MOVES DIVERSOS METALICOS	2018	8	12301007	MOVES E UTENSILIOS	RIOMAR RECIFE	31/05/2012	31.605,90	R\$	15.800,00	70%	R\$	4.740,00
95	1	4732	O ESTANTE DE MADEIRA EM CERJEIRA C/ LATERAL EM VIDRO C/23 DIV.	2018	8	12301007	MOVES E UTENSILIOS	BRASILIA	01/08/2005	31.420,00	R\$	9.430,00	95%	R\$	471,50
95	1	7964	O 4.000 PROTETORES DE CD SIMPLES FECHADO + 4.650 PROTETORES DE DVD SEMI ABERTOS - LOJA DE CAMPINAS	2018	8	12301007	MOVES E UTENSILIOS	CAMPINAS	01/04/2008	31.400,00	R\$	9.420,00	95%	R\$	471,00
95	1	11192	O COMPRA DE PROTETORES DE CD S SIMPLES FECHADO E ANTI FURTO PARA DVD S SEMI FECHADO PARA LI BRASILIA II	2018	8	12301007	MOVES E UTENSILIOS	BRASILIA II	01/04/2010	31.355,80	R\$	15.680,00	80%	R\$	3.136,00
95	1	900093931	O PRATELEIRAS SLAT WALL LOJA CINE ASTOR	2018	8	12301007	MOVES E UTENSILIOS	PAULISTA	13/12/2016	31.314,51	R\$	26.620,00	50%	R\$	13.310,00
95	1	64231	O COMPENSADO FLEXIVEL/PARICA	2018	8	12301007	MOVES E UTENSILIOS	RIOMAR RECIFE	01/07/2012	31.281,00	R\$	15.640,00	70%	R\$	4.692,00
95	1	6823	O MDP AGLOMERADO CBU 15M24 275X183/MDP AGLOMERADO CRU 18M24 275X183/MDP BRANCO TX 09MM 275X185 2 FACE/MD	2018	8	12301006	COMPUTADORES E PERIFERICOS	RIBEIRAO PRETO	31/07/2013	31.029,00	R\$	15.510,00	50%	R\$	1.370,00
95	1	68368	O IMPRESSORA FISCAL TERMICA	2018	8	12301004	COMPUTADORES E PERIFERICOS	CURITIBA	01/12/2011	30.646,02	R\$	15.320,00	80%	R\$	3.064,00
95	1	92588	O EQUIP. INFORM. IMPRESSORAS DE CUPOM FISCAIS - LOJA SALVADOR	2018	8	12301006	COMPUTADORES E PERIFERICOS	SALVADOR	01/10/2010	30.429,00	R\$	15.210,00	80%	R\$	3.042,00
95	1	92847	O MATERIAL P/O TEATRO ( DIMMER/MESA SMARTFACE/REFLETOR ELIPSÓIDAL/GRID METALICO) - LOJA SALVADOR	2018	8	12301010	MAQUINAS E EQUIPAMENTOS	SALVADOR	01/12/2010	30.400,00	R\$	15.200,00	80%	R\$	3.040,00
95	1	7670	O 3.300 PROTETORES DVD SEMI ABERTOS (5.400 CADAS)/5.700 PROTETORES DVD DUPLIO (54.000 CADAS) - CINE ASTOR	2018	8	12301007	MOVES E UTENSILIOS	PAULISTA NOVO	01/12/2007	30.231,60	R\$	9.070,00	95%	R\$	453,50
95	1	92688	O MOVES PARA LOJA SALVADOR (BANCADAS DE ATENDIMENTO)	2018	8	12301007	MOVES E UTENSILIOS	SALVADOR	01/11/2010	30.200,00	R\$	15.100,00	80%	R\$	802,00
95	1	6906	O CONVILTO DE PRATELEIRAS EM GAVETA EXPOSITOOR GEEK	2018	8	12301007	MOVES E UTENSILIOS	VILLA LOBOS	30/04/2013	30.000,00	R\$	24.000,00	50%	R\$	12.000,00
95	1	68368	O PORTA DE PASSAGEM/CD DE PRATELEIRA DE PAREDE GEEK/ARMARIO CDBA	2018	8	12301007	MOVES E UTENSILIOS	VILLA LOBOS	01/08/2013	30.000,00	R\$	24.000,00	50%	R\$	12.000,00
95	1	900092817	O RECLASSIFICAÇÃO DE COMPRA DE SOFTWARE CONF. LCTO CONF. LCTO 3199588 - CONF. LCTO 4235956	2018	8	12401002	SOFTWARE	PAULISTA	30/04/2014	29.354,00	R\$	23.480,00	60%	R\$	9.392,00
95	1	92828	O MOVES (PRATELEIRAS DE FERRO P/ CD S) - LOJA SALVADOR	2018	8	12301007	MOVES E UTENSILIOS	SALVADOR	01/11/2010	29.169,97	R\$	14.580,00	80%	R\$	2.916,00
95	1	2783	O EXPOSITOR TOP 20 DVD/CD	2018	8	12301007	MOVES E UTENSILIOS	PORTO ALEGRE	12/02/2003	28.875,00	R\$	8.660,00	95%	R\$	433,00
95	1	2784	O EXPOSITOR TOP 20 DVD/CD	2018	8	12301007	MOVES E UTENSILIOS	PORTO ALEGRE	12/02/2003	28.875,00	R\$	8.660,00	95%	R\$	433,00
95	1	900093811	O BASE, MÓDULOS E PRATELEIRAS PARA ARMARIO	2018	8	12301007	MOVES E UTENSILIOS	EDIFICIO SÃO LUIZ GONZAGA	05/09/2016	28.680,00	R\$	24.380,00	50%	R\$	12.190,00
95	1	900092464	O COMPRA DE MOVES DE ACRILICOS	2018	8	12301007	MOVES E UTENSILIOS	VILLA LOBOS	01/01/2014	28.495,00	R\$	22.800,00	40%	R\$	13.680,00
95	1	900092799	O COMPRA DE SOPHO BUSINESS COMMUNICATIONS SOLUCOES EMPRESARIAS 21437	2018	8	12301006	COMPUTADORES E PERIFERICOS	PAULISTA	01/04/2014	28.303,38	R\$	22.640,00	40%	R\$	13.584,00
95	1	90001265	O PROTETOR ANTI FURTO	2018	8	12301010	MAQUINAS E EQUIPAMENTOS	PAULISTA	22/04/2003	28.200,00	R\$	8.460,00	95%	R\$	423,00
95	1	68204	O Moves em Gêner	2018	8	12301007	MOVES E UTENSILIOS	IGUATEMI	01/07/2013	28.044,15	R\$	22.440,00	50%	R\$	11.220,00
95	1	64320	O DE PAINEL EXEMPRESIS	2018	8	12401002	SOFTWARE	PAULISTA	27/08/2012	27.586,20	R\$	13.790,00	50%	R\$	1.370,00
95	1	65123	O PISO METALICO	2018	8	12301007	MOVES E UTENSILIOS	RIOMAR RECIFE	01/12/2012	27.563,66	R\$	13.780,00	70%	R\$	4.120,00
95	1	64004	O EQUIPAMENTOS DE INFORMATICA	2018	8	12301006	COMPUTADORES E PERIFERICOS	PAULISTA	01/02/2012	27.036,33	R\$	13.520,00	70%	R\$	4.056,00
95	1	90001267	O PROTETOR ANTI FURTO	2018	8	12301010	MAQUINAS E EQUIPAMENTOS	PAULISTA	24/04/2003	27.000,00	R\$	8.100,00	95%	R\$	405,00
95	1	90001220	O 15.000 PROTETOR ANTI FURTO P/CD SEM PE DE POLICARBONATO CRISTAL	2018	8	12301010	MAQUINAS E EQUIPAMENTOS	VILLA LOBOS	04/07/2003	27.000,00	R\$	8.100,00	95%	R\$	405,00
95	1	90002980	O CONF. RAZÃO E CONCILIAÇÃO Syntex - NF 4932	2018	8	12401002	SOFTWARE	PAULISTA	26/03/2014	26.839,80	R\$	21.470,00	60%	R\$	8.588,00
95	1	900029898	O CONF. RAZÃO E CONCILIAÇÃO Syntex - NF 5096	2018	8	12401002	SOFTWARE	PAULISTA	01/21/2014	26.839,80	R\$	21.470,00	60%	R\$	8.588,00
95	1	68649	O SOFTWARE	2018	8	12401002	SOFTWARE	CCD GUARULHOS	01/09/2013	26.839,80	R\$	21.470,00	80%	R\$	4.294,00
95	1	66685	O IMPLANTACAO DE PLATAFORMA AVANÇADA	2018	8	12401002	SOFTWARE	CCD GUARULHOS	01/05/2013	26.839,80	R\$	21.470,00	80%	R\$	4.294,00
95	1	7965	O 14.480 PROTETORES DE CD SIMPLES FECHADO + 4.000 PROTETORES DE DVD SEMI ABERTOS - LOJA DE CAMPINAS	2018	8	12301007	MOVES E UTENSILIOS	CAMPINAS	01/04/2008	26.336,00	R\$	7.900,00	95%	R\$	395,00
95	1	64451	O PORTA METALICA E REVESTIM. ACUSTICO	2018	8	12301007	MOVES E UTENSILIOS	RIOMAR RECIFE	01/09/2012	26.125,22	R\$	13.060,00	70%	R\$	3.918,00
95	1	6354	O SALVADOR PLATAFORMA BASS	2018	8	12301010	MAQUINAS E EQUIPAMENTOS	PAULISTA NOVO	01/12/2011	26.000,00	R\$	21.000,00	80%	R\$	2.100,00
95	1	68574	O EQUIPAMENTOS DE SOM	2018	8	12301010	MAQUINAS E EQUIPAMENTOS	RIBEIRAO PRETO	01/09/2013	25.940,00	R\$	20.750,00	50%	R\$	10.375,00
95	1	900093019	O CONF. RAZÃO COMPRA DE SEVEN WAYS PUBLICIDADES S/S LTDA - ME 358	2018	8	12401002</									

95	1	900092788	O COMPRA DE JONAS DOS SANTOS FAGUNDES - ME 14	2018	8	124010002	SOFTWARE	PAULISTA	06/03/2014	18.000,00	R\$	14.400,00	60%	R\$	5.760,00
95	1	90009301	CONF. RAZÃO E CONCILIAÇÃO COMPRA DE JONAS DOS SANTOS FAGUNDES - ME 10	2018	8	124010002	SOFTWARE	PAULISTA	01/05/2012	18.000,00	R\$	14.400,00	60%	R\$	5.760,00
95	1	64132	LICENÇA DE USO DE SOFTWARES	2018	8	124010002	SOFTWARE	PAULISTA	01/05/2012	18.000,00	R\$	9.000,00	60%	R\$	5.400,00
95	1	4705	O GONDOLA EM MADEIRA C/ CENTRO EXPOSITO METALICO, P/ CD/DVD	2018	8	123010007	MOVEIS E UTENSILIOS	BRASILIA	01/08/2005	17.900,00	R\$	5.370,00	95%	R\$	4.800,00
95	1	900092778	O COMPRA DE JONAS DOS SANTOS FAGUNDES - ME 13	2018	8	124010002	SOFTWARE	PAULISTA	04/02/2014	17.600,00	R\$	14.080,00	60%	R\$	5.632,00
95	1	9313	OS 500 PROTETORES DE CD SEMI FECHADO - LOJA DA POMPEIA	2018	8	123010007	MOVEIS E UTENSILIOS	POMPEIA	01/11/2008	17.600,00	R\$	5.280,00	95%	R\$	264,00
95	1	900093007	O CONF. RAZÃO E CONCILIAÇÃO COMPRA DE JONAS DOS SANTOS FAGUNDES - ME 11	2018	8	124010002	SOFTWARE	PAULISTA	01/01/2014	17.500,00	R\$	14.000,00	60%	R\$	5.600,00
95	1	66758	MESA / SISTEMA DE ILUMINAÇÃO	2018	8	123010007	MOVEIS E UTENSILIOS	RIOMAR RECIFE	17/12/2013	17.500,00	R\$	14.000,00	60%	R\$	5.600,00
95	1	65419	OTEMPLO DAS ARTES CENICAS COM IMP CENICOS LTDA - EPP	2018	8	123010007	MOVEIS E UTENSILIOS	RIOMAR RECIFE	01/12/2012	17.500,00	R\$	8.750,00	70%	R\$	2.625,00
95	1	64775	O VESTIMENTA CENICA (CORTINA DE BOCA)	2018	8	123010007	MOVEIS E UTENSILIOS	RIOMAR RECIFE	01/10/2012	17.500,00	R\$	8.750,00	70%	R\$	2.625,00
95	1	65446	O CUSTOMIZACAO	2018	8	124010002	SOFTWARE	PAULISTA	01/10/2012	17.476,02	R\$	8.740,00	90%	R\$	874,00
95	1	900093021	LICENÇA DE USO DE SOFTWARE CREATIVE CLOUD FOR TEAMS COMPLETE ALL MULTIPLE PLATFORMS MULTI LATING	2018	8	124010002	SOFTWARE	PAULISTA	09/10/2015	16.402,84	R\$	13.940,00	60%	R\$	8.364,00
95	1	900093710	O LECTRON MINIMUNO PROTO TIPO/LOGO TIPO/ PLAQUETAS METALICAS	2018	8	123010007	MOVEIS E UTENSILIOS	GEEK - PAULISTA	16/12/2016	16.290,00	R\$	6.170,00	60%	R\$	3.702,00
95	1	900092854	02 - SISTEMAS DE PONTO E ACESSO	2018	8	123010010	MAQUINAS E EQUIPAMENTOS	PAULISTA	01/06/2014	16.259,60	R\$	13.010,00	40%	R\$	7.806,00
95	1	900092917	O RECLASSIFICACAO DE COMPRA DE SOFTWARE CONF LCTO. 3155719. CONF LCTO 4235956	2018	8	124010002	SOFTWARE	PAULISTA	01/12/2014	16.099,00	R\$	12.880,00	60%	R\$	5.152,00
95	1	9308	O 4.000 PROTETORES ANTIFURTO PARA DVD - LOJA DA POMPEIA	2018	8	123010007	MOVEIS E UTENSILIOS	POMPEIA	01/11/2008	16.000,00	R\$	4.800,00	95%	R\$	240,00
95	1	900094130	O Assis Tax - Parc. 04/12	2018	8	124010002	SOFTWARE	PAULISTA	13/04/2018	15.748,56	R\$	15.750,00	5%	R\$	14.962,50
95	1	900094147	O Software Assis Tax	2018	8	124010002	SOFTWARE	PAULISTA	07/05/2018	15.748,56	R\$	15.750,00	5%	R\$	14.962,50
95	1	900094100	O Assis Tax	2018	8	124010002	SOFTWARE	PAULISTA	15/08/2018	15.748,56	R\$	15.750,00	5%	R\$	14.962,50
95	1	63801	O EQUIPAMENTO DE SOM DIVERSO	2018	8	123010010	MAQUINAS E EQUIPAMENTOS	CURITIBA	01/12/2011	15.600,00	R\$	7.800,00	80%	R\$	1.560,00
95	1	900094004	O IMPLANTACAO MICROSOFT	2018	8	124010002	SOFTWARE	PAULISTA	21/08/2017	15.360,00	R\$	14.590,00	20%	R\$	11.672,00
95	1	7791	O PROTETOR DE CD SIMPLRES FECHADO - LOJA DE CAMPINAS	2018	8	123010007	MOVEIS E UTENSILIOS	CAMPINAS	01/03/2008	15.360,00	R\$	4.610,00	95%	R\$	230,50
95	1	1653	O ELEVADOR P/ DEFICIENTES -	2018	8	123010010	MAQUINAS E EQUIPAMENTOS	VILLA LOBOS	03/02/2003	15.340,00	R\$	4.600,00	95%	R\$	230,00
95	1	900093917	O CONFIRMAR RAZAO CONTRA DE JONAS DOS SANTOS FAGUNDES - ME 12	2018	8	124010002	SOFTWARE	PAULISTA	06/03/2014	15.300,00	R\$	12.240,00	60%	R\$	4.896,00
95	1	64074	O CAIXILHO METALICO VITRINE	2018	8	123010010	MAQUINAS E EQUIPAMENTOS	GEEK - PAULISTA	01/04/2012	15.184,00	R\$	7.590,00	70%	R\$	2.277,00
95	1	66477	O REVENDA DA CESSAO	2018	8	124010002	SOFTWARE	PAULISTA	01/01/2013	15.096,00	R\$	6.040,00	80%	R\$	1.208,00
95	1	93016	O MATERIAL DE MARCENARIA (CREDENÇA C/ PORTAS/MOVEIS/BATENTES/MOBILIARIO) - LOJA PAULISTA	2018	8	123010007	MOVEIS E UTENSILIOS	PAULISTA	01/05/2011	15.050,00	R\$	7.530,00	80%	R\$	1.506,00
95	1	67910	O PAINES DECORATIVOS EM MDF	2018	8	123010007	MOVEIS E UTENSILIOS	PAULISTA	01/06/2013	15.000,00	R\$	12.000,00	50%	R\$	6.000,00
95	1	64296	O LACRE DE SEGURANCA	2018	8	123010007	MOVEIS E UTENSILIOS	RIOMAR RECIFE	01/08/2012	15.000,00	R\$	7.500,00	70%	R\$	2.250,00
95	1	64139	O GONDOLAS COZINHAS	2018	8	123010007	MOVEIS E UTENSILIOS	GEEK - PAULISTA	15/06/2012	15.000,00	R\$	7.500,00	70%	R\$	2.250,00
95	1	92963	O MOVES DIVERSOS (DIVISORIAS BANHEIRO/RODAPÉ/ARMARIO/ESTRUT. ISOLAMENTO LYCRA/BALCÃO) - CINE ASTOR	2018	8	123010007	MOVEIS E UTENSILIOS	PAULISTA NOVO	01/04/2011	14.998,00	R\$	7.500,00	80%	R\$	1.500,00
95	1	63370	O INFRA ESTRUTURA CAMARIM - P2	2018	8	123010007	MOVEIS E UTENSILIOS	PAULISTA NOVO	01/11/2011	14.905,00	R\$	7.450,00	80%	R\$	1.490,00
95	1	63775	O POLTRONAS	2018	8	123010007	MOVEIS E UTENSILIOS	CURITIBA	01/12/2011	14.850,00	R\$	7.430,00	80%	R\$	1.486,00
95	1	65470	O CUSTOMIZACAO DA FERRAMENTA	2018	8	124010002	SOFTWARE	PAULISTA	01/12/2012	14.640,85	R\$	7.320,00	90%	R\$	732,00
95	1	64298	O SOFTWARE AS A SERVICE	2018	8	124010002	SOFTWARE	PAULISTA	14/04/2012	14.640,85	R\$	7.320,00	90%	R\$	732,00
95	1	64243	O SOFTWARE AS A SERVICE	2018	8	124010002	SOFTWARE	PAULISTA	01/07/2012	14.640,85	R\$	7.320,00	90%	R\$	732,00
95	1	900094064	O Assis Tax	2018	8	124010002	SOFTWARE	PAULISTA	26/01/2018	14.582,00	R\$	14.580,00	5%	R\$	13.851,00
95	1	900094118	O Assis Tax	2018	8	124010002	SOFTWARE	PAULISTA	01/03/2018	14.582,00	R\$	14.580,00	5%	R\$	13.851,00
95	1	900094094	O Assis Tax	2018	8	124010002	SOFTWARE	PAULISTA	10/02/2018	14.582,00	R\$	14.580,00	5%	R\$	13.851,00
95	1	4570	O ESTANTE DE MADEIRA EM CERJEIRA C/ LATERAL EM VIDRO (1/18 DIV. C/ 1/2 GAVETA(S))	2018	8	123010007	MOVEIS E UTENSILIOS	BRASILIA	01/08/2005	14.500,00	R\$	4.350,00	95%	R\$	217,50
95	1	64139	O MATERIAL DE MARCENARIA (ARMARIO/RODAPÉ/PORTAS/MOVEIS/BATENTES/MOBILIARIO) - LOJA PAULISTA	2018	8	123010007	MOVEIS E UTENSILIOS	GEEK - PAULISTA	14/05/2012	14.450,00	R\$	7.225,00	70%	R\$	2.166,00
95	1	8123	O LICENÇA DE USO DE SISTEMA - PAULISTA	2018	8	123010010	MAQUINAS E EQUIPAMENTOS	PAULISTA NOVO	01/06/2008	14.400,00	R\$	4.320,00	95%	R\$	216,00
95	1	90001232	O 800 PORTA LIVROS INCLINAÇÃO NORMAL + 200 porta LIVRO INCLINAÇÃO ABA DUPLA + 70 PORTA LIVRO ESTANTE	2018	8	123010007	MOVEIS E UTENSILIOS	PAULISTA	12/08/2004	14.176,00	R\$	4.250,00	95%	R\$	212,50
95	1	68797	O BANCA DA GOURMET	2018	8	123010007	MOVEIS E UTENSILIOS	IGUATEMI	01/10/2013	14.059,16	R\$	11.250,00	50%	R\$	5.625,00
95	1	10104	O CONJ. DE ARQUIVO DESLIZANTE (movel 460x230x+2 interm 880x230x+38 par 420mm+16 suportes) - 21º ANDAR	2018	8	123010007	MOVEIS E UTENSILIOS	PAULISTA	01/09/2009	14.000,00	R\$	7.000,00	80%	R\$	1.400,00
95	1	10203	O 8.800 PROTETORES ANTIFURTO PARA DVD - LOJA DASLU	2018	8	123010007	MOVEIS E UTENSILIOS	IGUATEMI	01/10/2009	13.984,00	R\$	6.990,00	80%	R\$	1.398,00
95	1	900093816	O LICENÇA SOFTWARE ADOBE CREATIVE CLOUD FOR TEAMS ALL APPS ALL MULTIPLE PLATFORMS	2018	8	124010002	SOFTWARE	PAULISTA	13/02/2016	13.940,00	R\$	11.550,00	60%	R\$	6.930,00
95	1	64378	O PAINEL DECORATIVO EM MDF	2018	8	123010007	MOVEIS E UTENSILIOS	PAULISTA	01/08/2012	13.800,00	R\$	6.900,00	70%	R\$	2.070,00
95	1	90001264	O PROTETOR ANTIFURTO	2018	8	123010010	MAQUINAS E EQUIPAMENTOS	PAULISTA	24/04/2003	13.800,00	R\$	4.140,00	95%	R\$	207,00
95	1	4696	O GONDOLA EM MADEIRA C/ CENTRO EXPOSITO METALICO, P/ CD/DVD	2018	8	123010007	MOVEIS E UTENSILIOS	BRASILIA	01/08/2005	13.500,00	R\$	4.050,00	95%	R\$	202,50
95	1	900094201	O Projeto Gestão Logística	2018	8	124010002	SOFTWARE	PAULISTA	09/07/2018	13.490,73	R\$	13.490,00	5%	R\$	12.815,50
95	1	6871	O SOFÁ MCM 5000R024 COM BASE EM AÇO / CADEIRA CHARLES	2018	8	123010007	MOVEIS E UTENSILIOS	IGUATEMI	01/09/2013	13.400,00	R\$	6.700,00	95%	R\$	3.350,00
95	1	64129	O CAMERA FOTOGRAFICA/TRIPE/BATERIA	2018	8	123010010	MAQUINAS E EQUIPAMENTOS	PAULISTA	01/05/2012	13.374,99	R\$	6.680,00	70%	R\$	2.007,00
95	1	64539	O REGULADOR ELETRON. TENSAO	2018	8	123010010	MAQUINAS E EQUIPAMENTOS	RIOMAR RECIFE	01/09/2012	13.184,00	R\$	6.590,00	70%	R\$	1.977,00
95	1	6330	O TVS DE PLAMA DE 42 - VILLA LOBOS	2018	8	123010007	MOVEIS E UTENSILIOS	VILLA LOBOS	01/11/2007	12.948,00	R\$	3.880,00	95%	R\$	194,00
95	1	66321	O CARRINHO DE MÃO DOBRE	2018	8	123010007	MOVEIS E UTENSILIOS	CCD GUARULHOS	01/04/2013	12.860,00	R\$	10.290,00	50%	R\$	5.145,00
95	1	900093199	O PAINEL DE AÇO	2018	8	123010007	MOVEIS E UTENSILIOS	CCD GUARULHOS	15/10/2015	12.857,25	R\$	10.930,00	50%	R\$	5.465,00
95	1	6401	O ESTRUTURA AUL. P/ ELEVADOR	2018	8	123010007	MOVEIS E UTENSILIOS	GEEK - PAULISTA	12/04/2012	12.800,00	R\$	6.400,00	70%	R\$	1.920,00
95	1	92804	O MOVES (ARMARIO DE AÇO C/Á PORTAS/ ARMARIO DE AÇO C/8 PORTAS) PARA LOJA SALVADOR	2018	8	123010007	MOVEIS E UTENSILIOS	SALVADOR	01/12/2010	12.730,00	R\$	6.370,00	80%	R\$	1.274,00
95	1	92593	O EQUIPAMENTO PARA OBRA (REGULADOR ELETRON. TENSAO) - LOJA SALVADOR	2018	8	123010010	MAQUINAS E EQUIPAMENTOS	SALVADOR	01/10/2010	12.500,00	R\$	6.250,00	80%	R\$	1.250,00
95	1	4534	O BALCAO DE MADEIRA EM CERJEIRA REDONDO C/ SUPORTE PARA VIDRO C/ 8 DIVISORIAS COM 12 GAVETA(S)	2018	8	123010007	MOVEIS E UTENSILIOS	PAULISTA	01/08/2005	12.500,00	R\$	3.750,00	95%	R\$	187,50
95	1	4542	O BALCAO DE MADEIRA EM CERJEIRA REDONDO C/ SUPORTE PARA VIDRO C/ 8 DIVISORIAS COM 12 GAVETA(S)	2018	8	123010007	MOVEIS E UTENSILIOS	BRASILIA	01/08/2005	12.500,00	R\$	3.750,00	95%	R\$	187,50
95	1	46	O BALCAO DE MADEIRA EM CERJEIRA REDONDO C/ SUPORTE PARA VIDRO C/ 8 DIVISORIAS COM 12 GAVETA(S)	2018	8	123010007	MOVEIS E UTENSILIOS	BRASILIA	01/08/2005	12.500,00	R\$	3.750,00	95%	R\$	187,50
95	1	4566	O BALCAO DE MADEIRA EM CERJEIRA OVAL C/ TAMPO DE VIDRO COM 10 GAVETA(S)	2018	8	123010007	MOVEIS E UTENSILIOS	BRASILIA	01/08/2005	12.500,00	R\$	3.750,00	95%	R\$	187,50
95	1	4734	O BALCAO DE MADEIRA EM CERJEIRA REDONDO C/ SUPORTE PARA VIDRO C/ 8 DIVISORIAS COM 12 GAVETA(S)	2018	8	123010007	MOVEIS E UTENSILIOS	BRASILIA	01/08/2005	12.500,00	R\$	3.750,00	95%	R\$	187,50
95	1	65240	O PORTA PALLET S	2018	8	123010007	MOVEIS E UTENSILIOS	CCD GUARULHOS	01/11/2012	12.495,00	R\$	6.250,00	70%	R\$	1.875,00
95	1	68169	O Regulador Eleton Tensao Trifas 3000vA	2018	8	123010007	MOVEIS E UTENSILIOS	IGUATEMI	01/07/2013	12.489,00	R\$	9.990,00	50%	R\$	4.995,00
95	1	900093958	O IMPRESSORA FISCAL TERMICA TM-T81FBIII GR36M IMP FISC TERM TMT8	2018	8	123010004	COMPUTADORES E PERIFERICOS	FORTEALEZA	09/02/2017	12.440,00	R\$	11.820,00	10%	R\$	6.930,00
95	1	6401	O EQUIP. DIVERSOS DE INFORMÁTICA	2018	8	123010004	COMPUTADORES E PERIFERICOS	PAULISTA	12/02/2012	12.428,50	R\$	6.210,00	70%	R\$	1.863,00
95	1	900094119	O HPE 486 Switch - Sistema de Apresentação Click Share - Imp. Térmica Bematech	2018	8	123010004	COMPUTADORES E PERIFERICOS	PAULISTA	20/03/2018	12.266,00	R\$	12.270,00	5%	R\$	11.656,50
95	1	65226	O B. SIDE INSIDE	2018	8	123010007	MOVEIS E UTENSILIOS	CCD GUARULHOS	01/11/2012	12.259,00	R\$	6.130,00	70%	R\$	1.839,00
95	1	69064	O MOVES/MESA/MOVEL	2018	8	123010007	MOVEIS E UTENSILIOS	RIBE							

95	1	90009396	O/MFR BRANCO 2 FACE PARA EXECUÇÃO DE ARMÁRIOS	2018	8	12301007	MOVEIS E UTENSILIOS	EDIFICIO SAO LUIZ GONZAGA	01/04/2016	10.210,00	R\$	8.680,00	50%	RS	4.340,00
95	1	90009213	DIVISORA SANITÁRIA EM LAMINADO	2018	8	12301007	MOVEIS E UTENSILIOS	CURITIBA	10/12/2011	10.120,50	R\$	2.850,00	60%	RS	1.012,50
95	1	90009283	O/COMPRA DE ONLY WEB INFORMATICA S/C/LTDA 9 - CONF. LCTO. CONT. 344439	2018	8	12401002	SOFTWARE	PAULISTA	10/06/2014	10.062,00	R\$	8.050,00	60%	RS	3.770,00
95	1	90009287	O/COMPRA DE ONLY WEB INFORMATICA S/C/LTDA 11 - CONF. LCTO. CONT. 3739165	2018	8	12401002	SOFTWARE	PAULISTA	06/08/2014	10.062,00	R\$	8.050,00	60%	RS	3.770,00
95	1	90009278	O/COMPRA DE ONLY WEB INFORMATICA S/C/LTDA 6	2018	8	12401002	SOFTWARE	PAULISTA	06/03/2014	10.062,00	R\$	8.050,00	60%	RS	3.220,00
95	1	900093018	O/CONF. RAZÃO E CONCILIAÇÃO COMPRA DE ONLY WEB INFORMATICA S/C/LTDA 4	2018	8	12401002	SOFTWARE	PAULISTA	06/01/2014	10.062,00	R\$	8.050,00	60%	RS	3.220,00
95	1	900092819	O/COMPRA DE ONLY WEB INFORMATICA S/C/LTDA 8 - CONF. LCTO 3243288	2018	8	12401002	SOFTWARE	PAULISTA	05/05/2014	10.062,00	R\$	8.050,00	60%	RS	3.220,00
95	1	90009282	O/COMPRA DE ONLY WEB INFORMATICA S/C/LTDA 12 - CONF. LCTO 389928	2018	8	12401002	SOFTWARE	PAULISTA	10/02/2014	10.062,00	R\$	8.050,00	60%	RS	3.220,00
95	1	90009290	O/COMPRA DE ONLY WEB INFORMATICA S/C/LTDA 005	2018	8	12401002	SOFTWARE	PAULISTA	04/02/2014	10.062,00	R\$	8.050,00	60%	RS	3.220,00
95	1	900092862	O/COMPRA DE ONLY WEB INFORMATICA S/C/LTDA 10 - CONF. LCTO. CONT.B. 3579815	2018	8	12401002	SOFTWARE	PAULISTA	03/07/2014	10.062,00	R\$	8.050,00	60%	RS	3.220,00
95	1	900093002	O/CONF. RAZÃO E CONCILIAÇÃO COMPRA DE ONLY WEB INFORMATICA S/C/LTDA 2	2018	8	12401002	SOFTWARE	PAULISTA	01/01/2014	10.062,00	R\$	8.050,00	60%	RS	3.220,00
95	1	66600	O/APARADOR / MESA DE TRABALHO	2018	8	12301007	MOVEIS E UTENSILIOS	CCD GUARULHOS	01/02/2013	10.020,00	R\$	8.020,00	50%	RS	4.010,00
95	1	6400	O/MOVES DE MARCENARIA DIVISORAS	2018	8	12301007	MOVEIS E UTENSILIOS	GEEK - PAULISTA	9/09/2012	9.995,01	R\$	2.400,00	70%	RS	1.500,00
95	1	5490	O/EXPOSITOR METALICO DE PAREDE P/ CD/DVD C/ 17 MODULOS 8 PRATELEIRAS	2018	8	12301007	MOVEIS E UTENSILIOS	MARKET PLACE	07/07/2006	9.850,00	R\$	2.960,00	95%	RS	188,00
95	1	66620	O/DESENVOL. DE SOFTWARE	2018	8	12401002	SOFTWARE	PAULISTA	01/02/2013	9.832,17	R\$	7.870,00	80%	RS	1.574,00
95	1	7795	O/RADIO TALKABOUT PAR7555 14CH 38-8 EP450 UHF 438-470MHZ- 44 FONES DE LAPELA EP450 - LI CAMPINAS	2018	8	12301010	MAQUINAS E EQUIPAMENTOS	CAMPINAS	01/03/2008	9.826,00	R\$	2.950,00	95%	RS	147,50
95	1	900094128	O/Microcomputador Portátil Dell	2018	8	12301006	COMPUTADORES E PERIFERICOS	PAULISTA	09/04/2018	9.700,00	R\$	9.700,00	5%	RS	9.215,00
95	1	63734	O/EQUIPAMENTO DE INFORMATICA	2018	8	12301006	COMPUTADORES E PERIFERICOS	CURITIBA	01/12/2011	9.654,00	R\$	4.830,00	80%	RS	966,00
95	1	66620	O/MESAS PANEMA 4 ALMOFADAS JACARTA	2018	8	12301007	MOVEIS E UTENSILIOS	BRASILIA II	01/03/2013	9.633,35	R\$	2.110,00	95%	RS	3.855,00
95	1	12608	O/280 PORTA LIVRO PARA VARIOS LIVROS PARA A LOJA DE BRASILIA II	2018	8	12301007	MOVEIS E UTENSILIOS	BRASILIA II	01/06/2010	9.632,00	R\$	4.820,00	80%	RS	964,00
95	1	11977	O/COMPRA DE 280 PORTA LIVRO PARA LOJA DE FORTALEZA	2018	8	12301007	MOVEIS E UTENSILIOS	FORTALEZA	01/05/2010	9.632,00	R\$	4.820,00	80%	RS	964,00
95	1	66580	O/IMPRESSORAS ZEBRA TLP 2844	2018	8	12301006	COMPUTADORES E PERIFERICOS	CCD GUARULHOS	01/02/2013	9.568,00	R\$	7.650,00	50%	RS	3.825,00
95	1	90001319	O/MOVES E OBJETOS DE ARTE	2018	8	12301007	MOVEIS E UTENSILIOS	PAULISTA	30/04/2000	9.540,00	R\$	1.000,00	99%	RS	1,00
95	1	4728	O/BALCÃO DE MADEIRA EM CERJEIRA / LAT. EM VIDRO	2018	8	12301007	MOVEIS E UTENSILIOS	BRASILIA	01/08/2005	9.500,00	R\$	2.850,00	95%	RS	142,50
95	1	4562	O/ESTANTE DE MADEIRA EM CERJEIRA C/ LATERAL EM VIDRO C/55 DIV.	2018	8	12301007	MOVEIS E UTENSILIOS	BRASILIA	01/08/2005	9.500,00	R\$	2.850,00	95%	RS	142,50
95	1	91197	O/PERSIANAS ANDAR 9	2018	8	12301007	MOVEIS E UTENSILIOS	PAULISTA	01/12/2002	9.500,00	R\$	2.850,00	95%	RS	142,50
95	1	10186	O/ESTANTE DE FREJIO EBANIZADO COM O TOPO APARENTE 615 x 245 x 65 - LOJA RECORD	2018	8	12301007	MOVEIS E UTENSILIOS	GEEK - PAULISTA	01/10/2009	9.476,19	R\$	4.740,00	95%	RS	948,00
95	1	10187	O/ESTANTE DE FREJIO EBANIZADO COM O TOPO APARENTE 615 x 245 x 65 - LOJA RECORD	2018	8	12301007	MOVEIS E UTENSILIOS	GEEK - PAULISTA	01/10/2009	9.476,19	R\$	4.740,00	95%	RS	948,00
95	1	10185	O/ESTANTE DE FREJIO EBANIZADO COM O TOPO APARENTE 615 x 245 x 65 - LOJA RECORD	2018	8	12301007	MOVEIS E UTENSILIOS	GEEK - PAULISTA	01/10/2009	9.476,19	R\$	4.740,00	95%	RS	948,00
95	1	10186	O/ESTANTE DE FREJIO EBANIZADO COM O TOPO APARENTE 615 x 245 x 65 - LOJA RECORD	2018	8	12301007	MOVEIS E UTENSILIOS	GEEK - PAULISTA	01/10/2009	9.476,19	R\$	4.740,00	95%	RS	948,00
95	1	9303	O/2.350 PROTETORES DE DVD SEMI ABERTOS - LOJA CINE ASTOR	2018	8	12301007	MOVEIS E UTENSILIOS	PAULISTA NOVO	01/08/2008	9.400,00	R\$	2.820,00	95%	RS	141,00
95	1	900094054	O/SWITCH HPE 1920s 48GB	2018	8	12301006	COMPUTADORES E PERIFERICOS	PAULISTA	01/12/2017	9.315,00	R\$	8.850,00	10%	RS	7.965,00
95	1	92833	O/EQUIPAMENTO DE SOM (CABOS MC/ MICROF./BANDEIA P/M/D) - LOJA SALVADOR	2018	8	12301010	MAQUINAS E EQUIPAMENTOS	SALVADOR	01/11/2010	9.283,18	R\$	4.640,00	80%	RS	928,00
95	1	66622	O/DESENVOL. DE SOFTWARE	2018	8	12401002	SOFTWARE	PAULISTA	01/02/2013	9.264,17	R\$	7.410,00	80%	RS	1.482,00
95	1	9286	O/EQUIPAMENTO DE SOM (TV PHILIPS 42 LCD / DVD SONY DVP-1) - LOJA SALVADOR	2018	8	12301010	MAQUINAS E EQUIPAMENTOS	SALVADOR	01/12/2010	9.235,00	R\$	4.520,00	80%	RS	900,00
95	1	6099	O/IL-C E FRT - CAIXA ACUSTICA - (LOJA CINE ASTOR)	2018	8	12301010	MAQUINAS E EQUIPAMENTOS	PAULISTA NOVO	01/05/2007	9.221,31	R\$	2.770,00	95%	RS	138,50
95	1	68543	O/ELETTRODOMESTICOS DE COZINHA	2018	8	12301007	MOVEIS E UTENSILIOS	RIBEIRAO PRETO	01/09/2013	9.204,00	R\$	7.360,00	50%	RS	3.680,00
95	1	10365	O/2.500 PROTETORES ANTIFURTO PARA DVD SEMI-ABERTO - LOJA DO VILA LOBOS	2018	8	12301007	MOVEIS E UTENSILIOS	VILA LOBOS	01/11/2009	9.200,00	R\$	4.600,00	80%	RS	920,00
95	1	2982	O/PLACA DTU-PUZ + ALC-GP C/CABO PCT-MDF 30M+ CABO DTU-CONJ CONEXÃO DIGITAL + CABO P/MC/CRU/CSG-DTU 2M-	2018	8	12301009	EQUIPAMENTOS DE TELEFONIA	PORTO ALEGRE	31/03/2003	9.161,33	R\$	2.750,00	95%	RS	137,50
95	1	4974	O/DATA SHOW	2018	8	12301010	MAQUINAS E EQUIPAMENTOS	BRASILIA	01/08/2005	9.124,44	R\$	2.740,00	95%	RS	137,00
95	1	685	O/BANQUETA SKIN	2018	8	12301010	MAQUINAS E EQUIPAMENTOS	GUATEMALA	01/08/2013	9.123,08	R\$	4.300,00	80%	RS	860,00
95	1	66514	O/TC FLEXIVEL E 3/4 CONT.	2018	8	12301007	MOVEIS E UTENSILIOS	PAULISTA	01/02/2013	9.060,00	R\$	7.250,00	50%	RS	3.625,00
95	1	63805	O/PLACAS DE SINALIZAÇÃO E LETREIROS	2018	8	12301007	MOVEIS E UTENSILIOS	CURITIBA	01/12/2011	9.003,50	R\$	4.500,00	80%	RS	900,00
95	1	92651	O/EQUIPAMENTO DE SEGURANÇA I CAMERA/FONTE DE ALIMENTAÇÃO/ CABOS 75 M CAMERA) - LOJA PORTO ALEGRE	2018	8	12301010	MAQUINAS E EQUIPAMENTOS	PORTO ALEGRE	01/10/2010	9.000,00	R\$	4.500,00	80%	RS	900,00
95	1	10459	O/ESTANTE C/ BANQUETA INFERIOR, EM COMPENSADO E PARTE ALTA COM ORATELEIRAS MOB 01.02 615x247 - RECORD	2018	8	12301007	MOVEIS E UTENSILIOS	GEEK - PAULISTA	01/12/2009	9.000,00	R\$	4.500,00	80%	RS	900,00
95	1	10458	O/ESTANTE C/ BANQUETA INFERIOR, EM COMPENSADO E PARTE ALTA COM ORATELEIRAS MOB 01.02 615x247 - RECORD	2018	8	12301007	MOVEIS E UTENSILIOS	GEEK - PAULISTA	01/12/2009	9.000,00	R\$	4.500,00	80%	RS	900,00
95	1	6651	O/MESA QUADRA E SKILL ESP	2018	8	12301007	MOVEIS E UTENSILIOS	PAULISTA	01/04/2013	8.940,31	R\$	8.940,31	5%	RS	8.485,00
95	1	12606	O/650 PORTA LIVRO UNITÁRIO - INCLINAÇÃO SUAVE PARA A LOJA DE BRASILIA II	2018	8	12301007	MOVEIS E UTENSILIOS	BRASILIA II	01/06/2010	8.937,50	R\$	4.470,00	80%	RS	894,00
95	1	11989	O/COMPRA DE 650 PORTA LIVROS UNIT. INCLINAÇÃO SUAVE PARA LOJA DE FORTALEZA	2018	8	12301007	MOVEIS E UTENSILIOS	FORTALEZA	01/05/2010	8.937,50	R\$	4.470,00	80%	RS	894,00
95	1	66805	O/EQUIPAMENTO TELEFONICO	2018	8	12301009	EQUIPAMENTOS DE TELEFONIA	PAULISTA NOVO	01/03/2013	8.835,00	R\$	7.080,00	50%	RS	3.540,00
95	1	66619	O/DESENVOL. DE SOFTWARE	2018	8	12401002	SOFTWARE	PAULISTA	01/02/2013	8.835,75	R\$	7.070,00	80%	RS	1.414,00
95	1	10302	O/3.800 PROTETORES DE DVD DUPLDO - LOJA DASLU	2018	8	12301007	MOVEIS E UTENSILIOS	GUATEMALA	01/02/2009	8.820,00	R\$	4.410,00	80%	RS	882,00
95	1	67714	O/INTERNET SEM FIO 100 SERIES	2018	8	12301006	COMPUTADORES E PERIFERICOS	CCD GUARULHOS	01/05/2013	8.764,47	R\$	7.010,00	80%	RS	3.505,00
95	1	64410	O/POLTRONAS TEATRO	2018	8	12301007	MOVEIS E UTENSILIOS	CURITIBA	01/08/2012	8.760,00	R\$	4.380,00	70%	RS	1.314,00
95	1	64066	O/REFLETORES JR/ DIMMER 12C	2018	8	12301010	MAQUINAS E EQUIPAMENTOS	CURITIBA	01/04/2012	8.760,00	R\$	4.380,00	70%	RS	1.314,00
95	1	64047	O/DIMMER 12 CANAIS 4KW REPETOR	2018	8	12301010	MAQUINAS E EQUIPAMENTOS	CURITIBA	01/03/2012	8.760,00	R\$	4.380,00	70%	RS	1.314,00
95	1	63929	O/VESTIMENTA CENICA	2018	8	12301007	MOVEIS E UTENSILIOS	CURITIBA	01/01/2012	8.760,00	R\$	4.380,00	70%	RS	1.314,00
95	1	90009417	Microcomputador Portátil Dell	2018	8	12301006	COMPUTADORES E PERIFERICOS	PAULISTA	01/06/2018	8.750,00	R\$	8.750,00	5%	RS	8.315,00
95	1	68736	O/CADEIRA FIAJ/	2018	8	12301007	MOVEIS E UTENSILIOS	GUATEMALA	01/09/2013	8.713,80	R\$	6.970,00	50%	RS	3.485,00
95	1	64542	O/PRANCHADO NO FREJIO	2018	8	12301007	MOVEIS E UTENSILIOS	RIOMAR RECIFE	01/09/2012	8.697,50	R\$	4.350,00	70%	RS	1.305,00
95	1	66623	O/DESENVOL. DE SOFTWARE	2018	8	12401002	SOFTWARE	PAULISTA	01/02/2013	8.677,17	R\$	6.940,00	80%	RS	1.388,00
95	1	92695	O/EQUIPAMENTOS ELETRONICOS (PERFIL DE ILUMINAÇÃO/FONTE ELETROICA) LOJA SALVADOR	2018	8	12301010	MAQUINAS E EQUIPAMENTOS	SALVADOR	01/11/2010	8.676,00	R\$	4.340,00	80%	RS	867,00
95	1	9286	O/MATERIAL ELETRONICO (TV PHILIPS 42 LCD / DVD SONY DVP-1) - LOJA SALVADOR	2018	8	12301010	MAQUINAS E EQUIPAMENTOS	SALVADOR	01/12/2010	8.626,00	R\$	4.320,00	80%	RS	862,00
95	1	66592	O/TV DE 52 E 42	2018	8	12301007	MOVEIS E UTENSILIOS	CCD GUARULHOS	01/02/2013	8.625,01	R\$	6.900,00	50%	RS	3.450,00
95	1	6405	O/1512 PROTETORES DVD DUPLDO (valor unitario R\$ 5,70) - LOJA PAULISTA	2018	8	12301007	MOVEIS E UTENSILIOS	PAULISTA NOVO	01/01/2008	8.618,40	R\$	2.590,00	95%	RS	129,50
95	1	66621	O/DESENVOL. DE SOFTWARE	2018	8	12401002	SOFTWARE	PAULISTA	01/02/2013	8.554,17	R\$	6.840,00	80%	RS	1.368,00
95	1	6409	O/48 MICROCAMERAS-48 CAIXAS PROTETORA DOMES 5-1 FONTE DE ALIM. 12V 10A-1 BATERIA 12VCC 17AH - LOJA 245	2018	8	12301010	MAQUINAS E EQUIPAMENTOS	VILA LOBOS	01/01/2008	8.554,00	R\$	2.570,00	95%	RS	128,50
95	1	900094131	Autocad Including	2018	8	12401002	SOFTWARE	PAULISTA	25/04/2018	8.553,57	R\$	8.550,00	5%	RS	8.122,50
95	1	6406	O/1500 PROTETORES DVD DUPLDO (valor unitario R\$ 5,70) - LOJA PAULISTA	2018	8	12301007	MOVEIS E UTENSILIOS	PAULISTA NOVO	01/02/2008	8.550,00	R\$	2.560,00	95%	RS	127,50
95	1	3172	O/MAT. DE INST. DE SOM P/ AUDITORIO (IL-C E FRT CAIX. ACUSTICA)	2018	8	12301010	MAQUINAS E EQUIPAMENTOS	MARKET PLACE	08/05/2006	8.523,90	R\$	2.560,00	95%	RS	128,00
95	1	64790	O/IMPRESSORAS FISCAIS	2018	8	12301006	COMPUTADORES E PERIFERICOS	BRASILIA	01/10/2012	8.500,00	R\$	4.250,00	70%	RS	



95	1	90002994	01 CONP. RAZÃO E CONCILIAÇÃO DE DEZ, 2013 MMCAF?- NF 297	2018	8	124010002	SOFTWARE	PAULISTA	01/01/2014	7.000,00	R\$	5.600,00	60%	R\$	2.240,00
95	1	58830	01 LIVROS POR METRO VÁRIOS TAMAÑOS E CAPAS	2018	8	123010007	MOVEIS E UTENSILIOS	BRASILIA	01/08/2005	7.000,00	R\$	3.250,00	40%	R\$	2.800,00
95	1	4545	01 ESTANTE DE MADEIRA EM CEREJEIRA C/ LATERAL EM VIDRO C/8 DIV.	2018	8	123010007	MOVEIS E UTENSILIOS	BRASILIA	01/08/2005	7.000,00	R\$	2.100,00	95%	R\$	6.620,00
95	1	4543	01 ESTANTE DE MADEIRA EM CEREJEIRA C/ LATERAL EM VIDRO C/6 DIV.	2018	8	123010007	MOVEIS E UTENSILIOS	BRASILIA	01/08/2005	7.000,00	R\$	2.100,00	95%	R\$	6.620,00
95	1	900092776	01 COMPRA DE POLTRONAS	2018	8	123010007	MOVEIS E UTENSILIOS	PAULISTA	01/02/2014	6.800,00	R\$	5.470,00	40%	R\$	3.282,00
95	1	8511	01 INFOSERVER 3000 LX200 MS X2+INFORMAY T 1430 MTPP+MOUSE+TCL+PHONE+INFOMOVIE E INFOMUSIC - LI. PAULISTA	2018	8	123010006	COMPUTADORES E PERIFERICOS	BRASILIA	01/09/2008	6.836,71	R\$	2.050,00	95%	R\$	102,50
95	1	93253	01 MICVEL TIPO LHA PJ REVISTA - LOJA PORTO ALEGRE	2018	8	123010007	MOVEIS E UTENSILIOS	PORTO ALEGRE	01/09/2011	6.820,00	R\$	3.410,00	80%	R\$	682,00
95	1	6144	01 ATENUADOR DE RUÍDO - ENTRADA DE AR - (LOJA CINE ASTOR)	2018	8	123010010	MAQUINAS E EQUIPAMENTOS	PAULISTA NOVO	01/06/2007	6.819,00	R\$	2.050,00	95%	R\$	102,50
95	1	6143	01 ATENUADOR DE RUÍDO - ENTRADA DE AR - (LOJA CINE ASTOR)	2018	8	123010010	MAQUINAS E EQUIPAMENTOS	PAULISTA NOVO	01/06/2007	6.819,00	R\$	2.050,00	95%	R\$	102,50
95	1	6142	01 ATENUADOR DE RUÍDO - ENTRADA DE AR - (LOJA CINE ASTOR)	2018	8	123010010	MAQUINAS E EQUIPAMENTOS	PAULISTA NOVO	01/06/2007	6.819,00	R\$	2.050,00	95%	R\$	102,50
95	1	7947	01 COMPRA DE MATERIAIS DIVERSOS - OBRA DE CAMPINAS	2018	8	123010006	COMPUTADORES E PERIFERICOS	CAMPINAS	01/03/2008	6.814,89	R\$	2.040,00	95%	R\$	102,00
95	1	90002946	01 COMPRA DE UTENSILIOS	2018	8	123010007	MOVEIS E UTENSILIOS	VILLA LOBOS	01/01/2014	6.777,00	R\$	5.420,00	40%	R\$	3.252,00
95	1	92587	01 EQUIPAMENTO INFORMATICA (IMP. COD. BARRAS/LEITOR HAND HELD/LEITORES CCD USB PRETO) - LOJA SALVADOR	2018	8	123010006	COMPUTADORES E PERIFERICOS	SALVADOR	01/08/2005	6.758,00	R\$	5.380,00	80%	R\$	678,00
95	1	66880	01 CHAPA TELA	2018	8	123010007	MOVEIS E UTENSILIOS	CCD GUARULHOS	01/03/2013	6.732,00	R\$	5.390,00	90%	R\$	2.695,00
95	1	900092800	01 COMPRA DE INTERSMART COMERCIO IMPORTACAO, EXPORTACAO DE EQUI 96419	2018	8	123010006	COMPUTADORES E PERIFERICOS	PAULISTA	01/04/2014	6.688,00	R\$	5.340,00	40%	R\$	3.204,00
95	1	900092790	01 COMPRA DE POINT SYSTEMS LIDA 8470	2018	8	124010002	SOFTWARE	PAULISTA	07/03/2014	6.620,50	R\$	5.300,00	60%	R\$	2.120,00
95	1	90002882	01 - EQUIPAMENTO DE INFORMATICA	2018	8	123010010	MAQUINAS E EQUIPAMENTOS	PAULISTA	01/01/2014	6.604,50	R\$	5.280,00	40%	R\$	3.168,00
95	1	1457	1 SISTEMA DE AR CONDICIONADO CENTRAL CF. PROPOSTA 12349/03 - POA	2018	8	123010010	MAQUINAS E EQUIPAMENTOS	VILLA LOBOS	27/05/2003	6.600,00	R\$	1.960,00	95%	R\$	99,00
95	1	65134	01 CAIXILHO METALICO	2018	8	123010007	MOVEIS E UTENSILIOS	RIOMAR RECIFE	01/08/2005	6.584,00	R\$	3.280,00	70%	R\$	987,00
95	1	6000	01 - MINI LINE ARRAY - CAIXA ACUSTICA (LOJA CINE ASTOR)	2018	8	123010010	MAQUINAS E EQUIPAMENTOS	PAULISTA NOVO	01/05/2007	6.545,00	R\$	1.960,00	95%	R\$	98,00
95	1	4492	01 - MINI LINE ARRAY - CAIXA ACUSTICA (LOJA CINE ASTOR)	2018	8	123010010	MAQUINAS E EQUIPAMENTOS	PAULISTA NOVO	01/05/2007	6.545,00	R\$	1.960,00	95%	R\$	98,00
95	1	4478	01 - MINI LINE ARRAY - CAIXA ACUSTICA (LOJA CINE ASTOR)	2018	8	123010010	MAQUINAS E EQUIPAMENTOS	PAULISTA NOVO	01/05/2007	6.545,00	R\$	1.960,00	95%	R\$	98,00
95	1	7812	01 COMPRA DE IMPRESSORA 2100 TH DUAL/G (7900) - ELEGN B5313/T LEITOR CCD TECLADO	2018	8	123010006	COMPUTADORES E PERIFERICOS	CAMPINAS	01/03/2008	6.512,00	R\$	1.950,00	95%	R\$	97,50
95	1	988	01 REGUA ELETRONICO TENSÃO TRIFÁSICA (ESTABILIZADOR) - 21" ANDAR	2018	8	123010006	COMPUTADORES E PERIFERICOS	PAULISTA	01/08/2005	6.500,00	R\$	1.950,00	80%	R\$	97,50
95	1	4551	01 ESTANTE DE MADEIRA EM CEREJEIRA C/ LATERAL EM VIDRO C/70 DIV.	2018	8	123010007	MOVEIS E UTENSILIOS	BRASILIA	01/08/2005	6.500,00	R\$	1.950,00	95%	R\$	97,50
95	1	4548	01 ESTANTE DE MADEIRA EM CEREJEIRA C/ LATERAL EM VIDRO C/80 DIV.	2018	8	123010007	MOVEIS E UTENSILIOS	BRASILIA	01/08/2005	6.500,00	R\$	1.950,00	95%	R\$	97,50
95	1	4759	01 ESTANTE DE MADEIRA EM CEREJEIRA C/ LATERAL EM VIDRO C/40 DIV.	2018	8	123010007	MOVEIS E UTENSILIOS	BRASILIA	01/08/2005	6.500,00	R\$	1.950,00	95%	R\$	97,50
95	1	900093247	01 HP DRIVE TAPE LIBRA RYR	2018	8	123010006	COMPUTADORES E PERIFERICOS	PAULISTA	03/02/2016	6.499,00	R\$	5.520,00	50%	R\$	2.760,00
95	1	900094101	01 Switch HPE 486 e Imp Térmica Bernateth	2018	8	123010006	COMPUTADORES E PERIFERICOS	PAULISTA	09/02/2018	6.470,00	R\$	6.470,00	5%	R\$	6.146,50
95	1	900009286	01 COMPRA DE SERVIÇOS DE TECNOLOGIA DA INFORMATICA LTDA 3962 CONF. LCTO CONT. 3467212	2018	8	124010002	SOFTWARE	PAULISTA	21/02/2014	6.400,00	R\$	5.040,00	60%	R\$	2.520,00
95	1	66684	01 ROTATEADORES SEMI HO	2018	8	123010006	COMPUTADORES E PERIFERICOS	CCD GUARULHOS	01/05/2013	6.374,16	R\$	5.100,00	90%	R\$	2.550,00
95	1	64643	01 COFIA	2018	8	123010007	MOVEIS E UTENSILIOS	RIOMAR RECIFE	01/10/2012	6.371,00	R\$	3.190,00	70%	R\$	957,00
95	1	10798	01 COMPRA DE RODA PARA LIVROS EM FREIO ENVERNIZADO - LOJA DO MARKET PLACE	2018	8	123010007	MOVEIS E UTENSILIOS	MARKET PLACE	01/03/2010	6.200,00	R\$	3.100,00	80%	R\$	93,00
95	1	4360	01 PROTETOR DVD BOX 3 E 4 (LIJ CINE ASTOR)	2018	8	123010007	MOVEIS E UTENSILIOS	PAULISTA NOVO	01/05/2007	6.200,00	R\$	1.860,00	95%	R\$	62,00
95	1	548	01 EXPOSITO METALICO DE PARADE P/ CD/DVD C/ 9 MODULOS.	2018	8	123010007	MOVEIS E UTENSILIOS	MARKET PLACE	11/07/2006	6.200,00	R\$	3.360,00	50%	R\$	620,00
95	1	5498	01 EXPOSITO METALICO DE PARADE P/ CD/DVD C/ 9 MODULOS 10 PRATELEIRAS	2018	8	123010007	MOVEIS E UTENSILIOS	MARKET PLACE	11/07/2006	6.200,00	R\$	1.860,00	95%	R\$	93,00
95	1	900093067	01 M'QUINA	2018	8	123010010	MAQUINAS E EQUIPAMENTOS	CCD GUARULHOS	20/01/2014	6.200,00	R\$	4.930,00	40%	R\$	2.958,00
95	1	900092924	01 COMPRA DE AGIS EQUIP. E SERVIÇOS DE INFORMATICA LTDA 16066	2018	8	123010006	COMPUTADORES E PERIFERICOS	PAULISTA	23/02/2015	6.156,00	R\$	5.230,00	50%	R\$	2.615,00
95	1	93261	01 ROTATEADOR BTW 28	2018	8	123010006	COMPUTADORES E PERIFERICOS	RIBEIRAO PRETO	01/10/2011	6.110,00	R\$	3.060,00	80%	R\$	612,00
95	1	63882	01 CARPETES	2018	8	123010007	MOVEIS E UTENSILIOS	SALVADOR	01/12/2011	6.058,00	R\$	3.030,80	40%	R\$	606,00
95	1	90002882	01 COMPRA DE INGERSOLL-RAND IN COM 5 SERV AR CONDIC 18397	2018	8	123010006	COMPUTADORES E PERIFERICOS	PAULISTA	01/09/2014	6.040,00	R\$	2.900,00	40%	R\$	2.900,00
95	1	63733	01 EQUIPAMENTO DE TELECOMUNICAO	2018	8	123010009	EQUIPAMENTOS DE TELEFONIA	CURITIBA	01/12/2011	6.046,00	R\$	3.020,00	80%	R\$	604,00
95	1	2515	1 SUPORTE PARA PROJETOR INFOCUS	2018	8	123010010	MAQUINAS E EQUIPAMENTOS	PORTO ALEGRE	25/04/2003	6.045,88	R\$	1.810,00	95%	R\$	90,50
95	1	10310	01 EXPOSITO CIRCULAR DE LIVROS COM VÁRIAS MEDIDAS - LOJA RECORD	2018	8	123010007	MOVEIS E UTENSILIOS	GEEK - PAULISTA	01/11/2009	6.023,81	R\$	3.010,00	80%	R\$	602,00
95	1	10309	01 EXPOSITO CIRCULAR DE LIVROS COM VÁRIAS MEDIDAS - LOJA RECORD	2018	8	123010007	MOVEIS E UTENSILIOS	GEEK - PAULISTA	01/11/2009	6.023,81	R\$	3.010,00	80%	R\$	602,00
95	1	66774	01 ARMARIO DE AÇO 6 PORTAS	2018	8	123010007	MOVEIS E UTENSILIOS	CCD GUARULHOS	01/03/2013	6.020,00	R\$	4.820,00	50%	R\$	2.410,00
95	1	90009396	01 FOTOS EM 3D	2018	8	123010007	MOVEIS E UTENSILIOS	CCD SÃO LUÍZ GONZAGA	01/03/2016	6.000,00	R\$	5.000,00	80%	R\$	2.550,00
95	1	7793	01 PROTETOR DE DVD SEMI ABERTO - LOJA DE CAMPINAS	2018	8	123010007	MOVEIS E UTENSILIOS	CAMPINAS	01/03/2008	6.000,00	R\$	1.800,00	95%	R\$	90,00
95	1	4726	01 ESTANTE DE MADEIRA EM CEREJEIRA C/ LATERAL EM VIDRO C/70 DIV.	2018	8	123010007	MOVEIS E UTENSILIOS	BRASILIA	01/08/2005	6.000,00	R\$	1.800,00	95%	R\$	90,00
95	1	900093959	01 LECTOR DE CODIGO DE BARRAS CD BR 400 USB PRETO	2018	8	123010006	COMPUTADORES E PERIFERICOS	PAULISTA	15/02/2017	5.940,00	R\$	5.640,00	10%	R\$	5.076,00
95	1	900012862	01 UNI. RADIO TRANSCREITOR PORTATIL MOTOROLA MOD. EP4506/UNI. CARREGADOR	2018	8	123010009	EQUIPAMENTOS DE TELEFONIA	PAULISTA	09/09/2004	5.940,00	R\$	1.780,00	95%	R\$	89,00
95	1	1887	01 BANCADE DE MADEIRA REVISTADA EM CEREJEIRA, C/ 12 GAV. 13 DIV C/ 3 SUPORTE DE	2018	8	123010007	MOVEIS E UTENSILIOS	VILLA LOBOS	01/07/2003	5.900,00	R\$	3.250,00	50%	R\$	1.625,00
95	1	900092405	01 1.500 PROTETORES ANTI-FURTO DVD (S 1,73 CADA) - CINE ASTOR	2018	8	123010007	MOVEIS E UTENSILIOS	PAULISTA NOVO	01/01/2007	5.882,00	R\$	1.760,00	95%	R\$	88,00
95	1	900092705	01 COMPRA DE BR AUTOMAGO 5404	2018	8	123010006	COMPUTADORES E PERIFERICOS	PAULISTA	01/01/2014	5.880,00	R\$	4.700,00	40%	R\$	2.820,00
95	1	4691	01 GONDOLA EM MADEIRA DUPLA FACE C/ CENTRO EXPOSITO METALICO, P/ CD/DVD	2018	8	123010007	MOVEIS E UTENSILIOS	BRASILIA	01/08/2005	5.800,00	R\$	1.740,00	95%	R\$	87,00
95	1	4672	01 GONDOLA EM MADEIRA DUPLA FACE C/ CENTRO EXPOSITO METALICO, P/ CD/DVD	2018	8	123010007	MOVEIS E UTENSILIOS	BRASILIA	01/08/2005	5.800,00	R\$	1.740,00	95%	R\$	87,00
95	1	4658	01 GONDOLA EM MADEIRA DUPLA FACE C/ CENTRO EXPOSITO METALICO, P/ CD/DVD	2018	8	123010007	MOVEIS E UTENSILIOS	BRASILIA	01/08/2005	5.800,00	R\$	1.740,00	95%	R\$	87,00
95	1	4781	01 GONDOLA EM MADEIRA DUPLA FACE C/ CENTRO EXPOSITO METALICO, P/ CD/DVD	2018	8	123010007	MOVEIS E UTENSILIOS	BRASILIA	01/08/2005	5.800,00	R\$	1.740,00	95%	R\$	87,00
95	1	4698	01 GONDOLA EM MADEIRA DUPLA FACE C/ CENTRO EXPOSITO METALICO, P/ CD/DVD	2018	8	123010007	MOVEIS E UTENSILIOS	BRASILIA	01/08/2005	5.800,00	R\$	1.740,00	95%	R\$	87,00
95	1	4665	01 GONDOLA EM MADEIRA DUPLA FACE C/ CENTRO EXPOSITO METALICO, P/ CD/DVD	2018	8	123010007	MOVEIS E UTENSILIOS	BRASILIA	01/08/2005	5.800,00	R\$	1.740,00	95%	R\$	87,00
95	1	4697	01 GONDOLA EM MADEIRA C/ CENTRO EXPOSITO METALICO, P/ CD/DVD	2018	8	123010007	MOVEIS E UTENSILIOS	BRASILIA	01/08/2005	5.800,00	R\$	1.740,00	95%	R\$	87,00
95	1	2284	01 ESTANTE EML C/ ESTRUTURA DE FERRO C/ 36 PRAT DE MADEIRA	2018	8	123010007	MOVEIS E UTENSILIOS	VILLA LOBOS	01/09/2003	5.800,00	R\$	1.740,00	95%	R\$	87,00
95	1	613	01 MESA COMANDO SMARTY-RADE 1248 - (LOJA CINE ASTOR)	2018	8	123010007	MOVEIS E UTENSILIOS	PAULISTA	01/09/2003	5.799,48	R\$	1.740,00	95%	R\$	87,00
95	1	900092920	01 COMPRA DE BR AUTOMACAO 2038	2018	8	123010006	COMPUTADORES E PERIFERICOS	PAULISTA	13/02/2015	5.796,00	R\$	4.930,00	50%	R\$	2.465,00
95	1	4330	01 TELEVISOR COM TELA DE PLASMA 50 C/ CONTROLE REMOTO DCR-E 2006/11080 (LIJ CINE ASTOR)	2018	8	123010007	MOVEIS E UTENSILIOS	PAULISTA NOVO	01/05/2007	5.795,00	R\$	1.740,00	95%	R\$	87,00
95	1	4331	01 TELEVISOR COM TELA DE PLASMA 50 C/ CONTROLE REMOTO DCR-E 2006/11080 (LIJ CINE ASTOR)	2018	8	123010007	MOVEIS E UTENSILIOS	PAULISTA NOVO	01/05/2007	5.795,00	R\$	1.740,00	95%	R\$	87,00
95	1	4329	01 TELEVISOR COM TELA DE PLASMA 50 C/ CONTROLE REMOTO DCR-E 2006/11080 (LIJ CINE ASTOR)	2018	8	123010007	MOVEIS E UTENSILIOS	PAULISTA NOVO	01/05/2007	5.795,00	R\$	1.740,00	95%	R\$	87,00
95	1	6403	01 CISE OPEN 919476	2018	8	123010006	COMPUTADORES E PERIFERICOS	PAULISTA	01/02/2012	5.787,60	R\$	2.890,00	70%	R\$	877,00
95	1	6374	01 COCHONETE	2018	8	123010007	MOVEIS E UTENSILIOS	CURITIBA	01/07/2011	5.779,00	R\$	2.890,00	50%	R\$	578,00
95	1	900092887	01 COMPRA DE BR AUTOMACAO 18317	2018	8	123010006	COMPUTADORES E PERIFERICOS	PAULISTA	01/10/2014	5.733,00	R\$	4.590,00	40%	R\$	2.754,00
95															

95	1	67921	OPORTA BARRIS DE ALUMINIO	2018	8	12301007	MOVEIS E UTENSILIOS	PAULISTA	01/06/2013	4.842,00	R\$	3.470,00	50%	R\$	1.935,00
95	1	60333	COMPRA DE MESA DE COFREGADO MO10 PARA LOJA DE FORTALEZA	2018	8	12301004	COMPUTADORES E PERIFERICOS	PORTALEZA	08/06/2012	4.836,00	R\$	2.390,00	50%	R\$	484,00
95	1	64187	MATERIAL DE INFORMATICA DIVERSO	2018	8	12301004	COMPUTADORES E PERIFERICOS	PAULISTA NOVO	08/02/12	802,42	R\$	480,00	70%	R\$	484,00
95	1	900091180	BASE DE CONCRETO ESTRUTURADO PARA GERADOR	2018	8	12301010	MAQUINAS E EQUIPAMENTOS	CCD GUARULHOS	16/08/2015	4.800,00	R\$	4.080,00	50%	R\$	484,00
95	1	11185	OCBERTURA DE LONA AREA OMBRELLONE HASTES LATER PARA LOJA DE BRASILIA II	2018	8	12301007	MOVEIS E UTENSILIOS	BRASILIA II	01/04/2010	4.800,00	R\$	2.400,00	80%	R\$	480,00
95	1	11186	OCBERTURA DE LONA AREA OMBRELLONE HASTES LATER PARA LOJA DE BRASILIA II	2018	8	12301007	MOVEIS E UTENSILIOS	BRASILIA II	01/04/2010	4.800,00	R\$	2.400,00	80%	R\$	480,00
95	1	11187	OCBERTURA DE LONA AREA OMBRELLONE HASTES LATER PARA LOJA DE BRASILIA II	2018	8	12301007	MOVEIS E UTENSILIOS	BRASILIA II	01/04/2010	4.800,00	R\$	2.400,00	80%	R\$	480,00
95	1	6561	ESTANTE DE MADEIRA EM CERJEIRA C/ LATERAL EM VIDRO	2018	8	12301007	MOVEIS E UTENSILIOS	BRASILIA II	01/08/2005	4.800,00	R\$	2.400,00	80%	R\$	72,00
95	1	69022	DELIA BANCO ALTO = TBCF	2018	8	12301007	MOVEIS E UTENSILIOS	VILLA LOBOS	01/11/2013	4.792,00	R\$	3.830,00	50%	R\$	1.915,00
95	1	65245	IMPRESSORA	2018	8	12301006	COMPUTADORES E PERIFERICOS	PAULISTA	01/11/2012	4.785,00	R\$	2.390,00	70%	R\$	717,00
95	1	9710	COMPRA DE IMPRESSORA FISCAL ECF-IF ZPM/ZFCF LOGGER - LOJA DO VILLA LOBOS	2018	8	12301006	COMPUTADORES E PERIFERICOS	VILLA LOBOS	01/06/2009	4.785,00	R\$	2.390,00	80%	R\$	478,00
95	1	9709	COMPRA DE IMPRESSORA FISCAL ECF-IF ZPM/ZFCF LOGGER - LOJA DO VILLA LOBOS	2018	8	12301006	COMPUTADORES E PERIFERICOS	VILLA LOBOS	01/06/2009	4.785,00	R\$	2.390,00	80%	R\$	478,00
95	1	103	1300 PROTETORES ANTI-FURTO PARA DVD SEMI-ABERTO - LOJA DE PORTO ALEGRE	2018	8	12301007	MOVEIS E UTENSILIOS	PORTO ALEGRE	01/01/2009	4.784,00	R\$	2.390,00	80%	R\$	478,00
95	1	68578	EQUIPAMENTOS DE TELEFONIA E CABEAMENTO	2018	8	12301009	EQUIPAMENTOS DE TELEFONIA	RIBEIRAO PRETO	01/07/2013	4.768,00	R\$	3.810,00	50%	R\$	1.905,00
95	1	90001320	FALTA REGISTRAR COMPRA SWEDA INFORMATICA	2018	8	12301006	COMPUTADORES E PERIFERICOS	PAULISTA	quinta-feira, 21 de Junho de 2018	4.760,00	R\$	4.760,00	5%	R\$	4.522,00
95	1	63770	MOVES E OBJETOS DE ARTE	2018	8	12301007	MOVEIS E UTENSILIOS	PAULISTA	30/04/2000	4.760,00	R\$	50,00	99%	R\$	0,50
95	1	63770	BERTOIA ALMOFADA / BIS BANCO	2018	8	12301007	MOVEIS E UTENSILIOS	CURITIBA	01/12/2011	4.752,00	R\$	2.380,00	80%	R\$	476,00
95	1	9002502	COMPRA DE TELA RETNATI DE REPRODUCAO	2018	8	12301007	MOVEIS E UTENSILIOS	VILLA LOBOS	01/01/2014	4.743,00	R\$	3.790,00	40%	R\$	2.274,00
95	1	9000303	SWITCH HPE 1020-88 2527A 48P GIGA + 4P SFP	2018	8	12301004	COMPUTADORES E PERIFERICOS	PAULISTA	01/02/2017	4.742,00	R\$	3.742,00	10%	R\$	4.050,00
95	1	847	PALETEIRA HIDRAULICA	2018	8	12301010	MAQUINAS E EQUIPAMENTOS	PAULISTA	04/04/2003	4.700,00	R\$	1.410,00	95%	R\$	70,50
95	1	90001223	2600 PROTETOR ANTI-FURTO P/CD SEM PE DE POLICARBONATO CRISTAL	2018	8	12301010	MAQUINAS E EQUIPAMENTOS	VILLA LOBOS	02/07/2003	4.680,00	R\$	1.400,00	95%	R\$	70,00
95	1	90563	OPINPAD DIONE SOLO 2005 (N.S. 1272032 /36 /43 /51 /53 /05)	2018	8	12301010	MAQUINAS E EQUIPAMENTOS	VILLA LOBOS	09/09/2002	4.680,00	R\$	1.400,00	95%	R\$	70,00
95	1	900094164	Servidor Impressão USB 2.0 Link Fast	2018	8	12301006	COMPUTADORES E PERIFERICOS	PAULISTA	30/05/2018	4.650,00	R\$	4.650,00	5%	R\$	4.417,50
95	1	90001313	OP VISION MOD/BAS 1800 / SUPORTE	2018	8	12301004	COMPUTADORES E PERIFERICOS	PAULISTA	17/12/2004	4.625,47	R\$	2.390,00	95%	R\$	68,50
95	1	8506	COMPRA DE SOFTWARE ADOBE - LOJA DA PAULISTA	2018	8	12301006	COMPUTADORES E PERIFERICOS	PAULISTA NOVO	01/09/2008	4.623,12	R\$	1.390,00	80%	R\$	69,50
95	1	3925	MATERIAIS DE INSTALCAO DE SOM PARA AUDITORIO	2018	8	12301010	MAQUINAS E EQUIPAMENTOS	MARKET PLACE	24/05/2006	4.621,24	R\$	1.390,00	95%	R\$	69,50
95	1	5187	OBALCAO DE MADEIRA P/ CAIXA C/12 GAVETAS 8 PRATELEIRAS DA AREA INFANTIL	2018	8	12301007	MOVEIS E UTENSILIOS	MARKET PLACE	25/05/2006	4.600,00	R\$	1.380,00	95%	R\$	69,00
95	1	5068	OBALCAO DE MADEIRA P/ CAIXA C/3 PORTAIS) E C/12 GAVETAS) DA AREA TECNICO	2018	8	12301007	MOVEIS E UTENSILIOS	MARKET PLACE	25/05/2006	4.600,00	R\$	1.380,00	95%	R\$	69,00
95	1	9479	COMPRA DE IMPRESSORA FISCAL ECF-IF ZPM/ZFCF LOGGER - LOJA DE BRASILIA	2018	8	12301006	COMPUTADORES E PERIFERICOS	BRASILIA	01/02/2009	4.595,50	R\$	2.300,00	80%	R\$	460,00
95	1	9478	COMPRA DE IMPRESSORA FISCAL ECF-IF ZPM/ZFCF LOGGER - LOJA DE BRASILIA	2018	8	12301006	COMPUTADORES E PERIFERICOS	BRASILIA	01/02/2009	4.595,50	R\$	2.300,00	80%	R\$	460,00
95	1	9474	COMPRA DE IMPRESSORA FISCAL ECF-IF ZPM/ZFCF LOGGER - LOJA DE BRASILIA	2018	8	12301006	COMPUTADORES E PERIFERICOS	BRASILIA	01/02/2009	4.595,50	R\$	2.300,00	80%	R\$	460,00
95	1	9480	COMPRA DE IMPRESSORA FISCAL ECF IF ZPM/ZFCF LOGGER - LOJA DE BRASILIA	2018	8	12301006	COMPUTADORES E PERIFERICOS	BRASILIA	01/02/2009	4.595,50	R\$	2.300,00	80%	R\$	460,00
95	1	9475	COMPRA DE IMPRESSORA FISCAL ECF IF ZPM/ZFCF LOGGER - LOJA DE BRASILIA	2018	8	12301006	COMPUTADORES E PERIFERICOS	BRASILIA	01/02/2009	4.595,50	R\$	2.300,00	80%	R\$	460,00
95	1	9477	COMPRA DE IMPRESSORA FISCAL ECF-IF ZPM/ZFCF LOGGER - LOJA DE BRASILIA	2018	8	12301006	COMPUTADORES E PERIFERICOS	BRASILIA	01/02/2009	4.595,50	R\$	2.300,00	80%	R\$	460,00
95	1	9476	COMPRA DE IMPRESSORA FISCAL ECF-IF ZPM/ZFCF LOGGER - LOJA DE BRASILIA	2018	8	12301006	COMPUTADORES E PERIFERICOS	BRASILIA	01/02/2009	4.595,50	R\$	2.300,00	80%	R\$	460,00
95	1	9481	COMPRA DE IMPRESSORA FISCAL ECF-IF ZPM/ZFCF LOGGER - LOJA DE BRASILIA	2018	8	12301006	COMPUTADORES E PERIFERICOS	BRASILIA	01/02/2009	4.595,50	R\$	2.300,00	80%	R\$	460,00
95	1	9482	COMPRA DE IMPRESSORA FISCAL ECF-IF ZPM/ZFCF LOGGER - LOJA DE BRASILIA	2018	8	12301006	COMPUTADORES E PERIFERICOS	BRASILIA	01/02/2009	4.595,50	R\$	2.300,00	80%	R\$	460,00
95	1	9472	COMPRA DE IMPRESSORA FISCAL ECF IF ZPM/ZFCF LOGGER - LOJA DE BRASILIA	2018	8	12301006	COMPUTADORES E PERIFERICOS	BRASILIA	01/02/2009	4.595,50	R\$	2.300,00	80%	R\$	460,00
95	1	9476	COMPRA DE IMPRESSORA FISCAL ECF IF ZPM/ZFCF LOGGER - LOJA DE BRASILIA	2018	8	12301006	COMPUTADORES E PERIFERICOS	BRASILIA	01/02/2009	4.595,50	R\$	2.300,00	80%	R\$	460,00
95	1	69030	OCUBOS DE MADEIRA REVESTIDA EM FREUDO	2018	8	12301007	MOVEIS E UTENSILIOS	VILLA LOBOS	01/11/2013	4.578,00	R\$	3.600,00	50%	R\$	1.830,00
95	1	2443	OBSTACAO DE ESCUTA P/5 CDS	2018	8	12301010	MAQUINAS E EQUIPAMENTOS	PORTO ALEGRE	06/11/2003	4.557,88	R\$	1.370,00	95%	R\$	68,50
95	1	245	OBSTACAO DE ESCUTA P/5 CDS	2018	8	12301010	MAQUINAS E EQUIPAMENTOS	PORTO ALEGRE	06/11/2003	4.557,88	R\$	1.370,00	95%	R\$	68,50
95	1	900029896	COMPRA DE IMMGAFE SERVICES DE INFORMATICA LTDA - EPP 303	2018	8	124001002	SOFTWARE	PAULISTA	01/01/2014	4.500,00	R\$	3.600,00	60%	R\$	1.440,00
95	1	10457	OCUBOS EM MDF, REVESTIDOS EM LAMINA EBANIZADA DE DIVERSAS TENSÕES - LOJA RECORD	2018	8	12301007	MOVEIS E UTENSILIOS	GEEK - PAULISTA	01/12/2009	4.500,00	R\$	2.250,00	80%	R\$	450,00
95	1	4714	ESTANTE DE MADEIRA EM CERJEIRA C/ LATERAL EM VIDRO C/60 DIV.	2018	8	12301007	MOVEIS E UTENSILIOS	BRASILIA	01/08/2005	4.500,00	R\$	1.350,00	95%	R\$	67,50
95	1	4729	ESTANTE DE MADEIRA EM CERJEIRA C/ LATERAL EM VIDRO C/60 DIV.	2018	8	12301007	MOVEIS E UTENSILIOS	BRASILIA	01/08/2005	4.500,00	R\$	1.350,00	95%	R\$	67,50
95	1	4727	ESTANTE DE MADEIRA EM CERJEIRA C/ LATERAL EM VIDRO C/60 DIV.	2018	8	12301007	MOVEIS E UTENSILIOS	BRASILIA	01/08/2005	4.500,00	R\$	1.350,00	95%	R\$	67,50
95	1	4728	ESTANTE DE MADEIRA EM CERJEIRA C/ LATERAL EM VIDRO C/60 DIV.	2018	8	12301007	MOVEIS E UTENSILIOS	BRASILIA	01/08/2005	4.500,00	R\$	1.350,00	95%	R\$	67,50
95	1	4549	ESTANTE DE MADEIRA EM CERJEIRA C/ LATERAL EM VIDRO C/60 DIV.	2018	8	12301007	MOVEIS E UTENSILIOS	BRASILIA	01/08/2005	4.500,00	R\$	1.350,00	95%	R\$	67,50
95	1	4540	ESTANTE DE MADEIRA EM CERJEIRA C/ LATERAL EM VIDRO C/60 DIV.	2018	8	12301007	MOVEIS E UTENSILIOS	BRASILIA	01/08/2005	4.500,00	R\$	1.350,00	95%	R\$	67,50
95	1	4756	ESTANTE DE MADEIRA EM CERJEIRA C/ LATERAL EM VIDRO C/60 DIV.	2018	8	12301007	MOVEIS E UTENSILIOS	BRASILIA	01/08/2005	4.500,00	R\$	1.350,00	95%	R\$	67,50
95	1	4547	ESTANTE DE MADEIRA EM CERJEIRA C/ LATERAL EM VIDRO C/70 DIV.	2018	8	12301007	MOVEIS E UTENSILIOS	BRASILIA	01/08/2005	4.500,00	R\$	1.350,00	95%	R\$	67,50
95	1	4550	ESTANTE DE MADEIRA EM CERJEIRA C/ LATERAL EM VIDRO C/70 DIV.	2018	8	12301007	MOVEIS E UTENSILIOS	BRASILIA	01/08/2005	4.500,00	R\$	1.350,00	95%	R\$	67,50
95	1	6498	OB SIDE INSIDE ESP	2018	8	12301007	MOVEIS E UTENSILIOS	BRASILIA	01/08/2005	4.500,00	R\$	1.350,00	95%	R\$	67,50
95	1	64137	PLACA DE VIDEO/LEITOR/IMP	2018	8	12301006	COMPUTADORES E PERIFERICOS	CCD GUARULHOS	01/07/2012	4.485,00	R\$	2.240,00	70%	R\$	67,20
95	1	900092704	COMPRA DE CDC BRASIL DISTRIBUIDORA LTDA 327110	2018	8	12301006	COMPUTADORES E PERIFERICOS	PAULISTA	01/03/2014	4.471,00	R\$	3.550,00	40%	R\$	2.130,00
95	1	900092868	COMPRA DE BR AUTOMAÇÃO 13883	2018	8	12301006	COMPUTADORES E PERIFERICOS	PAULISTA	01/08/2014	4.420,00	R\$	3.540,00	40%	R\$	2.124,00
95	1	92838	EQUIPAMENTO ELETRON. (TELA DE PROJ. 150 ELÉTRICA TENSIONADA) - LOJA SALVADOR	2018	8	12301010	MAQUINAS E EQUIPAMENTOS	SALVADOR	01/11/2010	4.407,00	R\$	2.200,00	80%	R\$	440,00
95	1	11208	OTELA DE PROJEÇÃO 150" ELÉTRICA TENSIONADA FRONTAL 220V COM CONTROLE REMOTO E RADIO PARA BRASILIA II	2018	8	12301006	COMPUTADORES E PERIFERICOS	BRASILIA II	01/04/2010	4.407,00	R\$	2.200,00	80%	R\$	440,00
95	1	5401	EXPOSITOR TALLON DE PAREDE P/ 3 MODULOS	2018	8	12301007	MOVEIS E UTENSILIOS	MARKET PLACE	11/03/2006	4.350,00	R\$	2.160,00	80%	R\$	432,00
95	1	1217	COMPRA DE MESA PARA A REVISARIA MO17 PARA LOJA DE FORTALEZA	2018	8	12301007	MOVEIS E UTENSILIOS	FORTALEZA	01/08/2010	4.329,00	R\$	2.160,00	80%	R\$	432,00
95	1	90001230	500 DVD PROTEC BOX	2018	8	12301010	MAQUINAS E EQUIPAMENTOS	VILLA LOBOS	27/05/2002	4.328,47	R\$	1.300,00	95%	R\$	65,00
95	1	92738	EQUIPAMENTO P/ AR CONDICIONADO (DH C/RG / ADLK-A / EXAUSTOR TD) LOJA SALVADOR	2018	8	12301010	MAQUINAS E EQUIPAMENTOS	SALVADOR	01/11/2010	4.307,49	R\$	2.150,00	80%	R\$	430,00
95	1	10372	IMPRESSORA FISCAL ECF-IF ZPM 400 256M - LOJA RECORD	2018	8	12301006	COMPUTADORES E PERIFERICOS	GEEK - PAULISTA	01/11/2009	4.304,00	R\$	2.150,00	80%	R\$	430,00
95	1	10373	IMPRESSORA FISCAL ECF-IF ZPM 400 256M - LOJA RECORD	2018	8	12301006									

95	1	90403	0	PRATELEIRAS DE ACO - DEPOSITO 19 SUBSOL0 (CONJ. ESTANTES DE ACO 580 MM E 420 MM)	2018	8	123010007	MOVEIS E UTENSILIOS	PAULISTA	01/08/2003	4.050,00	R\$	1.220,00	95%	R\$	61,00
95	1	12463	0	BRACK ESTR. TIPO FREJO COM RODIZIO EM MDF - (MOVEL EXPOSITOR DE PRODUTOS)	2018	8	123010007	MOVEIS E UTENSILIOS	MARKET PLACE	01/06/2010	3.953,00	R\$	1.980,00	95%	R\$	396,00
95	1	68701	0	BILLI RAY DV IG BPT26 USB/HDM/PHD/DIV	2018	8	123010010	MAQUINAS E EQUIPAMENTOS	IGUATEMI	04/09/2013	4.009,00	R\$	3.210,00	50%	R\$	61,00
95	1	12742	0	COMPRA DE BALÇAO RESERVA MOB 23 PARA LOJA DE FORTALEZA	2018	8	123010007	MOVEIS E UTENSILIOS	FORTALEZA	01/08/2010	4.000,00	R\$	2.000,00	80%	R\$	40,00
95	1	10460	0	0 MOVEIS AVULSOS PARA ATENDIMENTO CIRCULARES EM MADEIRA EBANIZADA - LOJA RECORD	2018	8	123010007	MOVEIS E UTENSILIOS	GEEK - PAULISTA	01/12/2009	4.000,00	R\$	2.000,00	80%	R\$	40,00
95	1	9367	0	0 BALCAO MEDINDO 3,70 x 70 - LOJA DA POMPEIA	2018	8	123010007	MOVEIS E UTENSILIOS	POMPEIA	01/01/2009	4.000,00	R\$	2.000,00	80%	R\$	40,00
95	1	9366	0	0 BALCAO MEDINDO 3,70x 70 - LOJA DA POMPEIA	2018	8	123010007	MOVEIS E UTENSILIOS	POMPEIA	01/01/2009	4.000,00	R\$	2.000,00	80%	R\$	40,00
95	1	9365	0	0 IMPRESSORA FISCAL ECF-IF-ZPM/ZECF LOGGER - LOJA CAMPINAS	2018	8	123010010	MAQUINAS E EQUIPAMENTOS	CAMPINAS	01/03/2008	4.000,00	R\$	2.000,00	80%	R\$	40,00
95	1	7848	0	0 IMPRESSORA FISCAL ECF-IF-ZPM/ZECF LOGGER - LOJA CAMPINAS	2018	8	123010010	MAQUINAS E EQUIPAMENTOS	CAMPINAS	01/03/2008	4.000,00	R\$	2.000,00	80%	R\$	40,00
95	1	7849	0	0 IMPRESSORA FISCAL ECF-IF-ZPM/ZECF LOGGER - LOJA CAMPINAS	2018	8	123010010	MAQUINAS E EQUIPAMENTOS	CAMPINAS	01/03/2008	4.000,00	R\$	2.000,00	80%	R\$	40,00
95	1	7846	0	0 IMPRESSORA FISCAL ECF-IF-ZPM/ZECF LOGGER - LOJA CAMPINAS	2018	8	123010010	MAQUINAS E EQUIPAMENTOS	CAMPINAS	01/03/2008	4.000,00	R\$	2.000,00	80%	R\$	40,00
95	1	7851	0	0 IMPRESSORA FISCAL ECF-IF-ZPM/ZECF LOGGER - LOJA CAMPINAS	2018	8	123010010	MAQUINAS E EQUIPAMENTOS	CAMPINAS	01/03/2008	4.000,00	R\$	2.000,00	80%	R\$	40,00
95	1	7850	0	0 IMPRESSORA FISCAL ECF-IF-ZPM/ZECF LOGGER - LOJA CAMPINAS	2018	8	123010010	MAQUINAS E EQUIPAMENTOS	CAMPINAS	01/03/2008	4.000,00	R\$	2.000,00	80%	R\$	40,00
95	1	7853	0	0 IMPRESSORA FISCAL ECF-IF-ZPM/ZECF LOGGER - LOJA CAMPINAS	2018	8	123010010	MAQUINAS E EQUIPAMENTOS	CAMPINAS	01/03/2008	4.000,00	R\$	2.000,00	80%	R\$	40,00
95	1	7852	0	0 IMPRESSORA FISCAL ECF-IF-ZPM/ZECF LOGGER - LOJA CAMPINAS	2018	8	123010010	MAQUINAS E EQUIPAMENTOS	CAMPINAS	01/03/2008	4.000,00	R\$	2.000,00	80%	R\$	40,00
95	1	7847	0	0 IMPRESSORA FISCAL ECF-IF-ZPM/ZECF LOGGER - LOJA CAMPINAS	2018	8	123010010	MAQUINAS E EQUIPAMENTOS	CAMPINAS	01/03/2008	4.000,00	R\$	2.000,00	80%	R\$	40,00
95	1	7854	0	0 IMPRESSORA FISCAL ECF-IF-ZPM/ZECF LOGGER - LOJA CAMPINAS	2018	8	123010010	MAQUINAS E EQUIPAMENTOS	CAMPINAS	01/03/2008	4.000,00	R\$	2.000,00	80%	R\$	40,00
95	1	7844	0	0 IMPRESSORA FISCAL ECF-IF-ZPM/ZECF LOGGER - LOJA CAMPINAS	2018	8	123010010	MAQUINAS E EQUIPAMENTOS	CAMPINAS	01/03/2008	4.000,00	R\$	2.000,00	80%	R\$	40,00
95	1	6549	0	0 MICROON SHURE COUINTRIBUICAO X - LI PAULISTA	2018	8	123010010	MAQUINAS E EQUIPAMENTOS	PAULISTA NOVO	01/02/2008	4.000,00	R\$	2.000,00	80%	R\$	40,00
95	1	4359	0	0 PROTETOR ANTIFURTO PARA DVD (LI CINE ASTOR)	2018	8	123010007	MOVEIS E UTENSILIOS	PAULISTA NOVO	01/05/2007	4.000,00	R\$	1.200,00	95%	R\$	60,00
95	1	4552	0	0 ESTANTE DE MADEIRA EM CERJEIRA C/ LATERAL EM VIDRO C/70 DIV.	2018	8	123010007	MOVEIS E UTENSILIOS	BRASILIA	01/08/2005	4.000,00	R\$	1.200,00	95%	R\$	60,00
95	1	9538	0	0 COMPRA DE 47 LEITORES CCD BR310 USB PRETO - MARKET PLACE	2018	8	123010006	COMPUTADORES E PERIFERICOS	MARKET PLACE	01/04/2009	3.995,00	R\$	2.000,00	80%	R\$	40,00
95	1	92795	0	0 MOVEIS PARA DECORACAO (ALMOFADAS/PUFFS FREJO/PUFF) LOJA SALVADOR	2018	8	123010007	MOVEIS E UTENSILIOS	SALVADOR	01/11/2010	3.960,00	R\$	1.980,00	80%	R\$	396,00
95	1	12465	0	0 GONDOLA TIPO FREJO COM RODIZIO EM MDF - (MOVEL EXPOSITOR DE PRODUTOS) PARA A LOJA DE CAMPINAS	2018	8	123010007	MOVEIS E UTENSILIOS	CAMPINAS	01/06/2010	3.953,00	R\$	1.980,00	95%	R\$	396,00
95	1	12463	0	0 GONDOLA TIPO FREJO COM RODIZIO EM MDF - (MOVEL EXPOSITOR DE PRODUTOS) PARA A LOJA DE BRASLIA	2018	8	123010007	MOVEIS E UTENSILIOS	BRASILIA	01/06/2010	3.953,00	R\$	1.980,00	80%	R\$	396,00
95	1	12460	0	0 GONDOLA TIPO FREJO COM RODIZIO EM MDF - (MOVEL EXPOSITOR DE PRODUTOS) PARA A LOJA DE VILA LOBOS	2018	8	123010007	MOVEIS E UTENSILIOS	VILA LOBOS	01/06/2010	3.953,00	R\$	1.980,00	80%	R\$	396,00
95	1	12462	0	0 GONDOLA TIPO FREJO COM RODIZIO EM MDF - (MOVEL EXPOSITOR DE PRODUTOS) PARA A LOJA DE PORTO ALEGRE	2018	8	123010007	MOVEIS E UTENSILIOS	PORTO ALEGRE	01/06/2010	3.953,00	R\$	1.980,00	80%	R\$	396,00
95	1	12461	0	0 GONDOLA TIPO FREJO COM RODIZIO EM MDF - (MOVEL EXPOSITOR DE PRODUTOS) PARA A LOJA DO MARKET PLACE	2018	8	123010007	MOVEIS E UTENSILIOS	MARKET PLACE	01/06/2010	3.953,00	R\$	1.980,00	80%	R\$	396,00
95	1	12465	0	0 GONDOLA TIPO FREJO COM RODIZIO EM MDF - (MOVEL EXPOSITOR DE PRODUTOS) PARA A LOJA DA POMPEIA	2018	8	123010007	MOVEIS E UTENSILIOS	POMPEIA	01/06/2010	3.953,00	R\$	1.980,00	80%	R\$	396,00
95	1	90009398	0	0 NOTEBOOK LENOVO T400P - I7 - 4600M - WIN10	2018	8	123010006	COMPUTADORES E PERIFERICOS	EDIFICIO SAO LUIZ GONZAGA	24/01/2017	3.952,00	R\$	3.750,00	10%	R\$	3,7500
95	1	90009393	0	0 NOTEBOOK LENOVO T400P - I7 - 4600M - WIN10	2018	8	123010006	COMPUTADORES E PERIFERICOS	EDIFICIO SAO LUIZ GONZAGA	24/01/2017	3.952,00	R\$	3.750,00	10%	R\$	3,7500
95	1	90009396	0	0 NOTEBOOK LENOVO T400P - I7 - 4600M - WIN10	2018	8	123010006	COMPUTADORES E PERIFERICOS	EDIFICIO SAO LUIZ GONZAGA	24/01/2017	3.952,00	R\$	3.750,00	10%	R\$	3,7500
95	1	5672	0	0 LONGARINA C/9 LUGARES) ESTR.METALICA TECIDO LARANJA	2018	8	123010007	MOVEIS E UTENSILIOS	MARKET PLACE	16/05/2006	3.935,79	R\$	1.180,00	95%	R\$	59,00
95	1	5673	0	0 LONGARINA C/9 LUGARES) ESTR.METALICA TECIDO LARANJA	2018	8	123010007	MOVEIS E UTENSILIOS	MARKET PLACE	16/05/2006	3.935,79	R\$	1.180,00	95%	R\$	59,00
95	1	5677	0	0 LONGARINA C/9 LUGARES) ESTR.METALICA TECIDO LARANJA	2018	8	123010007	MOVEIS E UTENSILIOS	MARKET PLACE	16/05/2006	3.935,79	R\$	1.180,00	95%	R\$	59,00
95	1	5680	0	0 LONGARINA C/9 LUGARES) ESTR.METALICA TECIDO LARANJA	2018	8	123010007	MOVEIS E UTENSILIOS	MARKET PLACE	16/05/2006	3.935,79	R\$	1.180,00	95%	R\$	59,00
95	1	5673	0	0 LONGARINA C/9 LUGARES) ESTR.METALICA TECIDO LARANJA	2018	8	123010007	MOVEIS E UTENSILIOS	MARKET PLACE	16/05/2006	3.935,79	R\$	1.180,00	95%	R\$	59,00
95	1	5678	0	0 LONGARINA C/9 LUGARES) ESTR.METALICA TECIDO LARANJA	2018	8	123010007	MOVEIS E UTENSILIOS	MARKET PLACE	16/05/2006	3.935,79	R\$	1.180,00	95%	R\$	59,00
95	1	5679	0	0 LONGARINA C/9 LUGARES) ESTR.METALICA TECIDO LARANJA	2018	8	123010007	MOVEIS E UTENSILIOS	MARKET PLACE	16/05/2006	3.935,79	R\$	1.180,00	95%	R\$	59,00
95	1	5671	0	0 LONGARINA C/9 LUGARES) ESTR.METALICA TECIDO LARANJA	2018	8	123010007	MOVEIS E UTENSILIOS	MARKET PLACE	16/05/2006	3.935,79	R\$	1.180,00	95%	R\$	59,00
95	1	5672	0	0 LONGARINA C/9 LUGARES) ESTR.METALICA TECIDO LARANJA	2018	8	123010007	MOVEIS E UTENSILIOS	MARKET PLACE	16/05/2006	3.935,79	R\$	1.180,00	95%	R\$	59,00
95	1	5673	0	0 LONGARINA C/9 LUGARES) ESTR.METALICA TECIDO LARANJA	2018	8	123010007	MOVEIS E UTENSILIOS	MARKET PLACE	16/05/2006	3.935,79	R\$	1.180,00	95%	R\$	59,00
95	1	5674	0	0 LONGARINA C/9 LUGARES) ESTR.METALICA TECIDO LARANJA	2018	8	123010007	MOVEIS E UTENSILIOS	MARKET PLACE	16/05/2006	3.935,79	R\$	1.180,00	95%	R\$	59,00
95	1	5675	0	0 LONGARINA C/9 LUGARES) ESTR.METALICA TECIDO LARANJA	2018	8	123010007	MOVEIS E UTENSILIOS	MARKET PLACE	16/05/2006	3.935,79	R\$	1.180,00	95%	R\$	59,00
95	1	5676	0	0 LONGARINA C/9 LUGARES) ESTR.METALICA TECIDO LARANJA	2018	8	123010007	MOVEIS E UTENSILIOS	MARKET PLACE	16/05/2006	3.935,79	R\$	1.180,00	95%	R\$	59,00
95	1	5677	0	0 LONGARINA C/9 LUGARES) ESTR.METALICA TECIDO LARANJA	2018	8	123010007	MOVEIS E UTENSILIOS	MARKET PLACE	16/05/2006	3.935,79	R\$	1.180,00	95%	R\$	59,00
95	1	5678	0	0 LONGARINA C/9 LUGARES) ESTR.METALICA TECIDO LARANJA	2018	8	123010007	MOVEIS E UTENSILIOS	MARKET PLACE	16/05/2006	3.935,79	R\$	1.180,00	95%	R\$	59,00
95	1	5679	0	0 LONGARINA C/9 LUGARES) ESTR.METALICA TECIDO LARANJA	2018	8	123010007	MOVEIS E UTENSILIOS	MARKET PLACE	16/05/2006	3.935,79	R\$	1.180,00	95%	R\$	59,00
95	1	5680	0	0 LONGARINA C/9 LUGARES) ESTR.METALICA TECIDO LARANJA	2018	8	123010007	MOVEIS E UTENSILIOS	MARKET PLACE	16/05/2006	3.935,79	R\$	1.180,00	95%	R\$	59,00
95	1	8448	0	0 IMPRESSORA FISCAL ECF-IF-ZPM/ZECF LOGGER - LOJA DA POMPEIA	2018	8	123010006	COMPUTADORES E PERIFERICOS	POMPEIA	01/08/2008	3.921,99	R\$	1.180,00	95%	R\$	59,00
95	1	8450	0	0 IMPRESSORA FISCAL ECF-IF-ZPM/ZECF LOGGER - LOJA DA POMPEIA	2018	8	123010006	COMPUTADORES E PERIFERICOS	POMPEIA	01/08/2008	3.921,99	R\$	1.180,00	95%	R\$	59,00
95	1	8449	0	0 IMPRESSORA FISCAL ECF-IF-ZPM/ZECF LOGGER - LOJA DA POMPEIA	2018	8	123010006	COMPUTADORES E PERIFERICOS	POMPEIA	01/08/2008	3.921,99	R\$	1.180,00	95%	R\$	59,00
95	1	8446	0	0 IMPRESSORA FISCAL ECF-IF-ZPM/ZECF LOGGER - LOJA DA POMPEIA	2018	8	123010006	COMPUTADORES E PERIFERICOS	POMPEIA	01/08/2008	3.921,99	R\$	1.180,00	95%	R\$	59,00
95	1	8452	0	0 IMPRESSORA FISCAL ECF-IF-ZPM/ZECF LOGGER - LOJA DA POMPEIA	2018	8	123010006	COMPUTADORES E PERIFERICOS	POMPEIA	01/08/2008	3.921,99	R\$	1.180,00	95%	R\$	59,00
95	1	8453	0	0 IMPRESSORA FISCAL ECF-IF-ZPM/ZECF LOGGER - LOJA DA POMPEIA	2018	8	123010006	COMPUTADORES E PERIFERICOS	POMPEIA	01/08/2008	3.921,99	R\$	1.180,00	95%	R\$	59,00
95	1	8449	0	0 IMPRESSORA FISCAL ECF-IF-ZPM/ZECF LOGGER - LOJA DA POMPEIA	2018	8	123010006	COMPUTADORES E PERIFERICOS	POMPEIA	01/08/2008	3.921,99	R\$	1.180,00	95%	R\$	59,00
95	1	8447	0	0 IMPRESSORA FISCAL ECF-IF-ZPM/ZECF LOGGER - LOJA DA POMPEIA	2018	8	123010006	COMPUTADORES E PERIFERICOS	POMPEIA	01/08/2008	3.921,99	R\$	1.180,00	95%	R\$	59,00
95	1	8443	0	0 IMPRESSORA FISCAL ECF-IF-ZPM/ZECF LOGGER - LOJA DA POMPEIA	2018	8	123010006	COMPUTADORES E PERIFERICOS	POMPEIA	01/08/2008	3.921,99	R\$	1.180,00	95%	R\$	59,00
95	1	92980	0	0 EQUIP. DE INFORMATICA (MONIT/UNID LEIT/SERVIDOR/INFOMUSIC) - LOJA CINE ASTOR	2018	8	123010006	COMPUTADORES E PERIFERICOS	PAULISTA NOVO	01/04/2011	3.918,40	R\$	1.960,00	80%	R\$	392,00
95	1	63881	0	0 LUM.EMB. ZX28W REFLETOR DIVERSOS	2018	8	123010007	MOVEIS E UTENSILIOS	RIBEIRAO PRETO	01/08/2013	3.905,05	R\$	3.120,00	50%	R\$	1.560,00
95	1	68998	0	0 CABO LTP	2018	8	123010009	EQUIPAMENTOS DE TELEFONIA	POMPEIA	01/11/2013	3.904,00	R\$	3.120,00	50%	R\$	1.560,00
95	1	64149	0	0 BANDEJAS EM ESTRUTURAS METALICAS	201											



95	1	900093934	0	AMPLIFICADOR DE POTÊNCIA PROFESSIONAL MK 6200 MARK AUDIO	2018	8	123010010	MAQUINAS E EQUIPAMENTOS	IGUATEMI	21/12/2016	2.850,00	R\$	2.420,00	50%	R\$	1.210,00
95	1	900093933	0	AMPLIFICADOR DE POTÊNCIA PROFESSIONAL MK 6200 MARK AUDIO	2018	8	123010010	MAQUINAS E EQUIPAMENTOS	IGUATEMI	21/12/2016	2.850,00	R\$	2.420,00	50%	R\$	1.210,00
95	1	900093932	0	AMPLIFICADOR DE POTÊNCIA PROFESSIONAL MK 6200 MARK AUDIO	2018	8	123010010	MAQUINAS E EQUIPAMENTOS	IGUATEMI	21/12/2016	2.850,00	R\$	2.420,00	50%	R\$	1.210,00
95	1	92799	0	MOVEIS DE MADEIRA (MESA EXPOSITORA / VITRINE EREADER EM FREJO) PARA LOJA SALVADOR	2018	8	123010007	MOVEIS E UTENSILIOS	SALVADOR	01/11/2010	2.850,00	R\$	1.430,00	80%	R\$	430,00
95	1	4362	0	PROTETOR DVD DUPLIO (LJ CINE ASTOR)	2018	8	123010007	MOVEIS E UTENSILIOS	PAULISTA NOVO	01/05/2007	2.850,00	R\$	860,00	95%	R\$	43,00
95	1	64249	0	OPAINEL EM PS ADESIVADO	2018	8	123010007	MOVEIS E UTENSILIOS	PAULISTA	01/07/2012	2.847,50	R\$	1.420,00	70%	R\$	426,00
95	1	64139	0	OPAINEL EM PS ADESIVADO	2018	8	123010007	MOVEIS E UTENSILIOS	PAULISTA NOVO	01/06/2012	2.847,50	R\$	1.420,00	70%	R\$	426,00
95	1	64174	0	FORNO ELÉTRICO	2018	8	123010007	MOVEIS E UTENSILIOS	CURITIBA	01/12/2011	2.820,00	R\$	1.410,00	80%	R\$	282,00
95	1	92865	0	MATERIAL PARA AR CONDICIONADO (ISOL ESP. / BARRA ROSA / ARRUELA LISA / LUVA SOLD.) - LOJA SALVADOR	2018	8	123010010	MAQUINAS E EQUIPAMENTOS	SALVADOR	01/12/2010	2.819,76	R\$	1.410,00	80%	R\$	282,00
95	1	64404	0	ALMOFADA ARTESANAL	2018	8	123010007	MOVEIS E UTENSILIOS	PAULISTA NOVO	01/08/2012	2.815,20	R\$	1.410,00	70%	R\$	423,00
95	1	66776	0	OSIDE INSIDE ESP. BAIXO	2018	8	123010007	MOVEIS E UTENSILIOS	CCD GUARULHOS	01/03/2013	2.800,05	R\$	2.240,00	50%	R\$	1.120,00
95	1	92810	0	MATERIAL ELETRÔNICO (HOMETHEATER ONKYO HTS-3300) - LOJA SALVADOR	2018	8	123010010	MAQUINAS E EQUIPAMENTOS	SALVADOR	01/11/2010	2.800,00	R\$	1.400,00	80%	R\$	280,00
95	1	508	0	ESTANTE DE MADEIRA EM U C/6 PRATELEIRAS 27 GAVETAS	2018	8	123010007	MOVEIS E UTENSILIOS	MARKET PLACE	21/06/2006	2.800,00	R\$	840,00	95%	R\$	42,00
95	1	63880	0	OCARPETES	2018	8	123010007	MOVEIS E UTENSILIOS	BRASILIA II	01/12/2011	2.796,00	R\$	1.400,00	80%	R\$	280,00
95	1	10317	0	OTRANSFORMADOR 30KVA - TKS 16367 - LOJA RECORD	2018	8	123010010	MAQUINAS E EQUIPAMENTOS	GEEK - PAULISTA	01/11/2009	2.790,00	R\$	1.400,00	80%	R\$	280,00
95	1	8967	0	OMAQUINA CONJUGADA CSC 50K70 220V - LOJA DA POMPEIA	2018	8	123010010	MAQUINAS E EQUIPAMENTOS	POMPEIA	01/11/2008	2.782,00	R\$	830,00	95%	R\$	41,50
95	1	68602	0	OMOVES DE GRANITO PARA A COPA	2018	8	123010007	MOVEIS E UTENSILIOS	RIBEIRAO PRETO	01/09/2013	2.780,00	R\$	2.220,00	50%	R\$	1.110,00
95	1	68733	0	OSPIRADOR DE POW/EXTENSAO ELÉTRICA/KIT LIMPEZA/PLACA	2018	8	123010007	MOVEIS E UTENSILIOS	IGUATEMI	01/09/2013	2.772,54	R\$	2.220,00	50%	R\$	1.110,00
95	1	64721	0	OFORNO MONDRIAN/REGIS / CARRÃO	2018	8	123010007	MOVEIS E UTENSILIOS	RIOMAR RECIFE	21/06/2002	2.766,00	R\$	1.380,00	70%	R\$	41,00
95	1	1330	0	OSTANTE DE MADEIRA TIPO ESC 9 DIV 5 PRAT	2018	8	123010007	MOVEIS E UTENSILIOS	PAULISTA	24/02/2003	2.760,70	R\$	830,00	95%	R\$	41,50
95	1	1323	0	OSTANTE DE MADEIRA TIPO ESC 9 DIV 6 PRAT. C/ BAL LAT. C/ TAMPO DE GRANITO 4 GAV 2 D	2018	8	123010007	MOVEIS E UTENSILIOS	PAULISTA	24/02/2003	2.760,70	R\$	830,00	95%	R\$	41,50
95	1	1261	0	OSTANTE DE MADEIRA TIPO ESC15 DIV C/7 PRAT.	2018	8	123010007	MOVEIS E UTENSILIOS	PAULISTA	24/02/2003	2.760,70	R\$	830,00	95%	R\$	41,50
95	1	1324	0	OSTANTE DE MADEIRA TIPO ESC 9 DIV 6 PRAT. C/ BAL LAT. C/ TAMPO DE GRANITO 4 GAV 2 D	2018	8	123010007	MOVEIS E UTENSILIOS	PAULISTA	24/02/2003	2.760,70	R\$	830,00	95%	R\$	41,50
95	1	1325	0	OSTANTE DE MADEIRA TIPO ESC 15 DIV C/7 PRAT	2018	8	123010007	MOVEIS E UTENSILIOS	PAULISTA	24/02/2003	2.760,70	R\$	830,00	95%	R\$	41,50
95	1	92430	0	OCOMPRÁ DE 40 LETORES CCD BR310 USU PRETO PARA LOJA 222 MARKET PLACE	2018	8	123010006	COMPUTADORES E PERIFERICOS	MARKET PLACE	01/09/2010	2.760,00	R\$	1.380,00	80%	R\$	276,00
95	1	66339	0	OMESA RETANGULAR	2018	8	123010007	MOVEIS E UTENSILIOS	PAULISTA	01/04/2013	2.753,80	R\$	2.200,00	50%	R\$	1.100,00
95	1	5508	0	OEXPOSITOR DUPLIO METALICO P/ CD/DVD C/4 MODULOS 5 PRATELEIRAS	2018	8	123010007	MOVEIS E UTENSILIOS	MARKET PLACE	01/06/2006	2.750,00	R\$	830,00	95%	R\$	41,50
95	1	5567	0	OEXPOSITOR METALICO DE CD/DVD C/4 PRATELEIRAS	2018	8	123010007	MOVEIS E UTENSILIOS	MARKET PLACE	01/06/2006	2.750,00	R\$	830,00	95%	R\$	41,50
95	1	5568	0	OEXPOSITOR METALICO DE CD/DVD C/4 PRATELEIRAS	2018	8	123010007	MOVEIS E UTENSILIOS	MARKET PLACE	01/06/2006	2.750,00	R\$	830,00	95%	R\$	41,50
95	1	5505	0	OEXPOSITOR DUPLIO METALICO P/ CD/DVD C/5 MODULOS 6 PRATELEIRAS	2018	8	123010007	MOVEIS E UTENSILIOS	MARKET PLACE	01/06/2006	2.750,00	R\$	830,00	95%	R\$	41,50
95	1	5506	0	OEXPOSITOR DUPLIO METALICO P/ CD/DVD C/ 4 MODULOS 5 PRATELEIRAS	2018	8	123010007	MOVEIS E UTENSILIOS	MARKET PLACE	01/06/2006	2.750,00	R\$	830,00	95%	R\$	41,50
95	1	5504	0	OEXPOSITOR DUPLIO METALICO P/ CD/DVD C/5 MODULOS 6 PRATELEIRAS	2018	8	123010007	MOVEIS E UTENSILIOS	MARKET PLACE	01/06/2006	2.750,00	R\$	830,00	95%	R\$	41,50
95	1	4555	0	OBALCAO DE MADEIRA EM CERIEJA REDONDO P/ MICRO C/2 DIV.	2018	8	123010007	MOVEIS E UTENSILIOS	BRASILIA	01/08/2005	2.750,00	R\$	830,00	95%	R\$	41,50
95	1	4662	0	OBALCAO DE MADEIRA EM CERIEJA REDONDO P/ MICRO C/2 DIV.	2018	8	123010007	MOVEIS E UTENSILIOS	BRASILIA	01/08/2005	2.750,00	R\$	830,00	95%	R\$	41,50
95	1	4667	0	OBALCAO DE MADEIRA EM CERIEJA REDONDO P/ MICRO C/2 DIV.	2018	8	123010007	MOVEIS E UTENSILIOS	BRASILIA	01/08/2005	2.750,00	R\$	830,00	95%	R\$	41,50
95	1	4681	0	OBALCAO DE MADEIRA EM CERIEJA REDONDO P/ MICRO C/2 DIV.	2018	8	123010007	MOVEIS E UTENSILIOS	BRASILIA	01/08/2005	2.750,00	R\$	830,00	95%	R\$	41,50
95	1	4719	0	OBALCAO DE MADEIRA EM CERIEJA REDONDO P/ MICRO C/2 DIV.	2018	8	123010007	MOVEIS E UTENSILIOS	BRASILIA	01/08/2005	2.750,00	R\$	830,00	95%	R\$	41,50
95	1	4724	0	OBALCAO DE MADEIRA EM CERIEJA REDONDO P/ MICRO C/2 DIV.	2018	8	123010007	MOVEIS E UTENSILIOS	BRASILIA	01/08/2005	2.750,00	R\$	830,00	95%	R\$	41,50
95	1	4774	0	OBALCAO DE MADEIRA EM CERIEJA REDONDO P/ MICRO C/2 DIV.	2018	8	123010007	MOVEIS E UTENSILIOS	BRASILIA	01/08/2005	2.750,00	R\$	830,00	95%	R\$	41,50
95	1	4775	0	OBALCAO DE MADEIRA EM CERIEJA REDONDO P/ MICRO C/2 DIV.	2018	8	123010007	MOVEIS E UTENSILIOS	BRASILIA	01/08/2005	2.750,00	R\$	830,00	95%	R\$	41,50
95	1	4708	0	OBALCAO DE MADEIRA EM CERIEJA REDONDO P/ MICRO C/2 DIV.	2018	8	123010007	MOVEIS E UTENSILIOS	BRASILIA	01/08/2005	2.750,00	R\$	830,00	95%	R\$	41,50
95	1	4679	0	OBALCAO DE MADEIRA EM CERIEJA REDONDO P/ MICRO C/2 DIV.	2018	8	123010007	MOVEIS E UTENSILIOS	BRASILIA	01/08/2005	2.750,00	R\$	830,00	95%	R\$	41,50
95	1	4578	0	OBALCAO DE MADEIRA EM CERIEJA REDONDO P/ MICRO C/2 DIV.	2018	8	123010007	MOVEIS E UTENSILIOS	BRASILIA	01/08/2005	2.750,00	R\$	830,00	95%	R\$	41,50
95	1	4586	0	OBALCAO DE MADEIRA EM CERIEJA REDONDO P/ MICRO C/2 DIV.	2018	8	123010007	MOVEIS E UTENSILIOS	BRASILIA	01/08/2005	2.750,00	R\$	830,00	95%	R\$	41,50
95	1	4709	0	OBALCAO DE MADEIRA EM CERIEJA REDONDO P/ MICRO C/2 DIV.	2018	8	123010007	MOVEIS E UTENSILIOS	BRASILIA	01/08/2005	2.750,00	R\$	830,00	95%	R\$	41,50
95	1	4712	0	OBALCAO DE MADEIRA EM CERIEJA REDONDO P/ MICRO C/2 DIV.	2018	8	123010007	MOVEIS E UTENSILIOS	BRASILIA	01/08/2005	2.750,00	R\$	830,00	95%	R\$	41,50
95	1	4576	0	OBALCAO DE MADEIRA EM CERIEJA REDONDO P/ MICRO C/2 DIV.	2018	8	123010007	MOVEIS E UTENSILIOS	BRASILIA	01/08/2005	2.750,00	R\$	830,00	95%	R\$	41,50
95	1	4580	0	OBALCAO DE MADEIRA EM CERIEJA REDONDO P/ MICRO C/2 DIV.	2018	8	123010007	MOVEIS E UTENSILIOS	BRASILIA	01/08/2005	2.750,00	R\$	830,00	95%	R\$	41,50
95	1	4584	0	OBALCAO DE MADEIRA EM CERIEJA REDONDO P/ MICRO C/2 DIV.	2018	8	123010007	MOVEIS E UTENSILIOS	BRASILIA	01/08/2005	2.750,00	R\$	830,00	95%	R\$	41,50
95	1	4677	0	OBALCAO DE MADEIRA EM CERIEJA REDONDO P/ MICRO C/2 DIV.	2018	8	123010007	MOVEIS E UTENSILIOS	BRASILIA	01/08/2005	2.750,00	R\$	830,00	95%	R\$	41,50
95	1	4678	0	OBALCAO DE MADEIRA EM CERIEJA REDONDO P/ MICRO C/2 DIV.	2018	8	123010007	MOVEIS E UTENSILIOS	BRASILIA	01/08/2005	2.750,00	R\$	830,00	95%	R\$	41,50
95	1	4582	0	OBALCAO DE MADEIRA EM CERIEJA REDONDO P/ MICRO C/2 DIV.	2018	8	123010007	MOVEIS E UTENSILIOS	BRASILIA	01/08/2005	2.750,00	R\$	830,00	95%	R\$	41,50
95	1	4675	0	OBALCAO DE MADEIRA EM CERIEJA REDONDO P/ MICRO C/2 DIV.	2018	8	123010007	MOVEIS E UTENSILIOS	BRASILIA	01/08/2005	2.750,00	R\$	830,00	95%	R\$	41,50
95	1	4588	0	OBALCAO DE MADEIRA EM CERIEJA REDONDO P/ MICRO C/2 DIV.	2018	8	123010007	MOVEIS E UTENSILIOS	BRASILIA	01/08/2005	2.750,00	R\$	830,00	95%	R\$	41,50
95	1	4659	0	OBALCAO DE MADEIRA EM CERIEJA REDONDO P/ MICRO C/2 DIV.	2018	8	123010007	MOVEIS E UTENSILIOS	BRASILIA	01/08/2005	2.750,00	R\$	830,00	95%	R\$	41,50
95	1	900093984	0	OPRESSORA TERMICA SWEDA - SAT SWEDA	2018	8	123010010	MAQUINAS E EQUIPAMENTOS	PAULISTA	01/05/2017	2.749,98	R\$	2.610,00	10%	R\$	234,00
95	1	1313	0	OTIJO FIDO PARA LOJA DE BRASILIA	2018	8	123010007	MOVEIS E UTENSILIOS	BRASILIA II	25/05/2006	2.700,00	R\$	810,00	95%	R\$	40,50
95	1	5435	0	ONCANDADA EM MADEIRA C/2 GAVETAS E 2 PRATELEIRAS SUPERIOR	2018	8	123010007	MOVEIS E UTENSILIOS	MARKET PLACE	25/05/2006	2.700,00	R\$	810,00	95%	R\$	40,50
95	1	4763	0	OCESUTA KIVES	2018	8	123010007	MOVEIS E UTENSILIOS	BRASILIA	14/07/2005	2.700,00	R\$	810,00	95%	R\$	40,50
95	1	4649	0	OCESUTA KIVES	2018	8	123010007	MOVEIS E UTENSILIOS	BRASILIA	14/07/2005	2.700,00	R\$	810,00	95%	R\$	40,50
95	1	4650	0	OCESUTA KIVES	2018	8	123010007	MOVEIS E UTENSILIOS	BRASILIA	14/07/2005	2.700,00	R\$	810,00	95%	R\$	40,50
95	1	4651	0	OCESUTA KIVES	2018	8	123010007	MOVEIS E UTENSILIOS	BRASILIA	14/07/2005	2.700,00	R\$	810,00	95%	R\$	40,50
95	1	4644	0	OCESUTA KIVES	2018	8	123010007	MOVEIS E UTENSILIOS	BRASILIA	14/07/2005	2.700,00	R\$	810,00	95%	R\$	40,50
95	1	4764	0	OCESUTA KIVES	2018	8	123010007	MOVEIS E UTENSILIOS	BRASILIA	14/07/2005	2.700,00	R\$	810,00	95%	R\$	40,50
95	1	64085	0	OSUPORTE DE TV LCD	2018	8	123010007	MOVEIS E UTENSILIOS	GEEK - PAULISTA	01/04/2012	2.697,80	R\$	1.350,00	70%	R\$	405,00
95	1	9000189	0	OCPEDESTAIS MESA CAFE	2018	8	123010007	MOVEIS E UTENSILIOS	PAULISTA	26/06/2003	2.688,00	R\$	810,00	95%	R\$	40,50
95	1	900093954	0	OCIGR27A HPP SWITCH 192	2018	8	123010006	COMPUTADORES E PERIFERICOS	PAULISTA	18/01/2017	2.681,80	R\$	2.550,00	10%	R\$	239,00
95	1	588	0	OCaixa de som	2018	8	123010007	MOVEIS E UTENSILIOS	MARKET PLACE	01/06/2006	2.672,00	R\$	800,00	95%	R\$	40,00
95	1	93156	0	OPERSIANA VERTICAL DE TECIDO DE COR - MATRIZ	2018	8	123010007	MOVEIS E UTENSILIOS	PAULISTA	01/08/2011	2.665,00	R\$	1.330,00	80%	R\$	266,00
95	1	7997	0	OMETROLOGICO LEITOR MKS145 ECLIPSE USB+TECLADO+CASHWAY LEITOR CCD, BOCA 80MM USU - LI DE CAMPINAS	2018	8	123010010	MAQUINAS E EQUIPAMENTOS	CAMPINAS	01/04/2008	2.665,00	R\$	800,00	95%	R\$	40,00
95	1	90718	0	OCAMERAS FIXAS / MINI CAMERAS	2018	8	123010010	MAQU								



95	1	4720	0	ESTANTE DE MADEIRA EM CERQUEIRA / LATERAL EM VÍDRIO	2018	8	123010007	MOVEIS E UTENSILIOS	BRASILIA	01/08/2005	2.500,00	RS	750,00	95%	RS	37,50
95	1	4624	0	ESTANTE DE MADEIRA EM CERQUEIRA / LATERAL EM VÍDRIO C/6 DV	2018	8	123010007	MOVEIS E UTENSILIOS	BRASILIA	01/08/2005	2.500,00	RS	750,00	95%	RS	37,50
95	1	1964	0	BALCAO DE MADEIRA RETANGULAR C/ 3 DIV. 4 GAV. 3 PORTAS C/ 1 PRAT. DE VIDRO P/ M	2018	8	123010007	MOVEIS E UTENSILIOS	VILA LOBOS	01/12/2002	2.500,00	RS	750,00	95%	RS	37,50
95	1	1960	0	BALCAO DE MADEIRA RETANGULAR C/ 3 DIV. 4 GAV. 3 PORTAS C/ 1 PRAT. DE VIDRO P/ M	2018	8	123010007	MOVEIS E UTENSILIOS	VILA LOBOS	01/12/2002	2.500,00	RS	750,00	95%	RS	37,50
95	1	1959	0	BALCAO DE MADEIRA RETANGULAR C/ 3 DIV. 4 GAV. 3 PORTAS C/ 1 PRAT. DE VIDRO P/ M	2018	8	123010007	MOVEIS E UTENSILIOS	VILA LOBOS	01/12/2002	2.500,00	RS	750,00	95%	RS	37,50
95	1	1961	0	BALCAO DE MADEIRA RETANGULAR C/ 3 DIV. 4 GAV. 3 PORTAS C/ 1 PRAT. DE VIDRO P/ M	2018	8	123010007	MOVEIS E UTENSILIOS	VILA LOBOS	01/12/2002	2.500,00	RS	750,00	95%	RS	37,50
95	1	1963	0	BALCAO DE MADEIRA RETANGULAR C/ 3 DIV. 4 GAV. 3 PORTAS C/ 1 PRAT. DE VIDRO P/ M	2018	8	123010007	MOVEIS E UTENSILIOS	VILA LOBOS	01/12/2002	2.500,00	RS	750,00	95%	RS	37,50
95	1	1962	0	BALCAO DE MADEIRA RETANGULAR C/ 3 DIV. 4 GAV. 3 PORTAS C/ 1 PRAT. DE VIDRO P/ M	2018	8	123010007	MOVEIS E UTENSILIOS	VILA LOBOS	01/12/2002	2.500,00	RS	750,00	95%	RS	37,50
95	1	1965	0	BALCAO DE MADEIRA RETANGULAR C/ 3 DIV. 4 GAV. 3 PORTAS C/ 1 PRAT. DE VIDRO P/ M	2018	8	123010007	MOVEIS E UTENSILIOS	VILA LOBOS	01/12/2002	2.500,00	RS	750,00	95%	RS	37,50
95	1	9452	0	COMPRA DE 1 TV LCD DE 42 LG 42LG30R - LOJA DE PORTO ALEGRE	2018	8	123010010	MAQUINAS E EQUIPAMENTOS	PORTO ALEGRE	01/02/2009	2.499,00	RS	1.250,00	80%	RS	250,00
95	1	9453	0	COMPRA DE 1 TV LCD DE 42 LG 42LG30R - LOJA DE PORTO ALEGRE	2018	8	123010010	MAQUINAS E EQUIPAMENTOS	PORTO ALEGRE	01/02/2009	2.499,00	RS	1.250,00	80%	RS	250,00
95	1	9451	0	COMPRA DE 1 TV LCD DE 42 LG 42LG30R - LOJA DE PORTO ALEGRE	2018	8	123010010	MAQUINAS E EQUIPAMENTOS	PORTO ALEGRE	01/02/2009	2.499,00	RS	1.250,00	80%	RS	250,00
95	1	9232	0	COMPRA DE BATERIAS TALKABOT, BATERIAS E FONES DE PUVIDO PARA LOJA DE FORTALEZA	2018	8	123010010	MAQUINAS E EQUIPAMENTOS	PORTALEZA	24/06/2016	2.490,00	RS	1.240,00	80%	RS	250,00
95	1	900093202	0	INO BREAK APC 3.0 KVA 120V	2018	8	123010004	COMPUTADORES E PERIFERICOS	CAMPINAS	01/10/2015	2.487,00	RS	2.110,00	80%	RS	1.055,00
95	1	12605	0	0250 PORTA LIVROS UNITÁRIO - INCLINAÇÃO FORTE PARA A LOJA DE BRASÍLIA II	2018	8	123010007	MOVEIS E UTENSILIOS	BRASILIA II	01/06/2010	2.462,50	RS	1.230,00	80%	RS	246,00
95	1	11988	0	0 COMPRA DE 250 PORTA LIVROS UNIT. INCLINAÇÃO FORTE PARA LOJA DE FORTALEZA	2018	8	123010007	MOVEIS E UTENSILIOS	PORTALEZA	01/05/2010	2.462,50	RS	1.230,00	80%	RS	246,00
95	1	7794	0	06 RÁDIOS TALKABOT PAR 75525 14CH 38 +14 BATERIAS MINI + 14 FONE LAR DTR/TN/PRO1150 - LU CAMPINAS	2018	8	123010010	MAQUINAS E EQUIPAMENTOS	CAMPINAS	01/03/2008	2.458,00	RS	740,00	95%	RS	37,00
95	1	4176	0	0 MONITOR DE PLASMA 42 POL. DCR-E 2006/08979	2018	8	123010007	MOVEIS E UTENSILIOS	PAULISTA	29/09/2006	2.450,00	RS	740,00	95%	RS	37,00
95	1	4178	0	0 MONITOR DE PLASMA 42 POL. DCR-E 2006/08979	2018	8	123010007	MOVEIS E UTENSILIOS	PAULISTA	29/09/2006	2.450,00	RS	740,00	95%	RS	37,00
95	1	4180	0	0 MONITOR DE PLASMA 42 POL. DCR-E 2006/08979	2018	8	123010007	MOVEIS E UTENSILIOS	PAULISTA	29/09/2006	2.450,00	RS	740,00	95%	RS	37,00
95	1	4179	0	0 MONITOR DE PLASMA 42 POL. DCR-E 2006/08979	2018	8	123010007	MOVEIS E UTENSILIOS	PAULISTA	29/09/2006	2.450,00	RS	740,00	95%	RS	37,00
95	1	4181	0	0 MONITOR DE PLASMA 42 POL. DCR-E 2006/08979	2018	8	123010007	MOVEIS E UTENSILIOS	PAULISTA	29/09/2006	2.450,00	RS	740,00	95%	RS	37,00
95	1	4182	0	0 MONITOR DE PLASMA 42 POL. DCR-E 2006/08979	2018	8	123010007	MOVEIS E UTENSILIOS	PAULISTA	29/09/2006	2.450,00	RS	740,00	95%	RS	37,00
95	1	4183	0	0 MONITOR DE PLASMA 42 POL. DCR-E 2006/08979	2018	8	123010007	MOVEIS E UTENSILIOS	PAULISTA	29/09/2006	2.450,00	RS	740,00	95%	RS	37,00
95	1	90002884	0	01 - EQUIPAMENTO	2018	8	123010010	MAQUINAS E EQUIPAMENTOS	PAULISTA	01/01/2014	2.446,25	RS	1.960,00	40%	RS	1.175,00
95	1	12725	0	0 COMPRA DE UM TELEVISOR 42 LG 460 - LG - PARA LOJA DO MARKET PLACE	2018	8	123010007	MOVEIS E UTENSILIOS	MARKET PLACE	01/08/2010	2.443,52	RS	1.220,00	80%	RS	244,00
95	1	900093337	0	0 AUTOTRANSFORMADOR 30KVA A SECO	2018	8	123010010	MAQUINAS E EQUIPAMENTOS	EDIFICIO SÃO LUIZ GONZAGA	01/03/2016	2.433,34	RS	2.070,00	50%	RS	1.035,00
95	1	900093339	0	0 AUTOTRANSFORMADOR 30KVA A SECO	2018	8	123010010	MAQUINAS E EQUIPAMENTOS	EDIFICIO SÃO LUIZ GONZAGA	24/03/2016	2.433,33	RS	2.070,00	50%	RS	1.035,00
95	1	900093338	0	0 AUTOTRANSFORMADOR 30KVA A SECO	2018	8	123010010	MAQUINAS E EQUIPAMENTOS	EDIFICIO SÃO LUIZ GONZAGA	24/03/2016	2.433,33	RS	2.070,00	50%	RS	1.035,00
95	1	900093828	0	0 COMPRA DE EXPOSITOR METALICO P/ CD/DVD 4 MODULOS 6 PRATELEIRAS FRAGOSO LTDA 3831	2018	8	123010007	MOVEIS E UTENSILIOS	PAULISTA	24/03/2016	2.433,33	RS	2.070,00	50%	RS	1.035,00
95	1	68571	0	0 MAQ CONI MOD CSC 4050 220V AZUL	2018	8	123010010	MAQUINAS E EQUIPAMENTOS	IGUATEMI	01/09/2013	2.400,00	RS	1.920,00	50%	RS	960,00
95	1	68570	0	0 MAQ CONI MOD CSC 4050 220V AZUL	2018	8	123010010	MAQUINAS E EQUIPAMENTOS	RIBEIRAO PRETO	01/09/2013	2.400,00	RS	1.920,00	50%	RS	960,00
95	1	65541	0	0 ESTABILIZADOR DE BI-VOLT 1000V	2018	8	123010010	MAQUINAS E EQUIPAMENTOS	PAULISTA NOVO	01/12/2012	2.400,00	RS	1.200,00	70%	RS	36,00
95	1	5443	0	0 BALCAO DE MADEIRA P/ RECEBIMENTO C/ 3 PRATELEIRAS	2018	8	123010007	MOVEIS E UTENSILIOS	MARKET PLACE	25/05/2006	2.400,00	RS	720,00	95%	RS	36,00
95	1	2632	0	0 BALCAO DE MADEIRA P/ RECEBIMENTO C/ 4 GAVETAS 5 PRATELEIRAS	2018	8	123010007	MOVEIS E UTENSILIOS	MARKET PLACE	25/05/2006	2.400,00	RS	720,00	95%	RS	36,00
95	1	2777	0	0 ESTANTE DE MADEIRA ESTRUTURA DE ACO P/VDV E CD 13 GAVETOS 26 DIV. C/2 GAVETAS EM L	2018	8	123010007	MOVEIS E UTENSILIOS	PORTO ALEGRE	17/06/2003	2.393,60	RS	720,00	95%	RS	36,00
95	1	2780	0	0 ESTANTE DE MADEIRA C/ESTRUTURA DE ACO P/ DVD E CD C/4 DIV C/4 GAVETOS DUPLA FACE	2018	8	123010007	MOVEIS E UTENSILIOS	PORTO ALEGRE	17/06/2003	2.393,60	RS	720,00	95%	RS	36,00
95	1	2778	0	0 ESTANTE DE MADEIRA C/ESTRUTURA DE ACO P/ DVD E CD C/4 DIV C/4 GAVETOS DUPLA FACE	2018	8	123010007	MOVEIS E UTENSILIOS	PORTO ALEGRE	17/06/2003	2.393,60	RS	720,00	95%	RS	36,00
95	1	2648	0	0 ESTANTE DE MADEIRA C/5 PRATELEIRAS E C/4 DIVISORIAS DUPLA FACE	2018	8	123010007	MOVEIS E UTENSILIOS	PORTO ALEGRE	17/06/2003	2.393,60	RS	720,00	95%	RS	36,00
95	1	2781	0	0 ESTANTE DE MADEIRA C/ESTRUTURA DE ACO P/ DVD E CD C/7 DIV C/6 GAVETOS DUPLA FACE	2018	8	123010007	MOVEIS E UTENSILIOS	PORTO ALEGRE	17/06/2003	2.393,60	RS	720,00	95%	RS	36,00
95	1	2482	0	0 ESTANTE DE MADEIRA C/ESTRUTURA ACO C/5 PRATELEIRAS E C/4 DIVISORIAS DUPLA FACE	2018	8	123010007	MOVEIS E UTENSILIOS	PORTO ALEGRE	17/06/2003	2.393,60	RS	720,00	95%	RS	36,00
95	1	2495	0	0 ESTANTE DE MADEIRA C/5 PRATELEIRAS E C/9 DIVISORIAS EM L	2018	8	123010007	MOVEIS E UTENSILIOS	PORTO ALEGRE	17/06/2003	2.393,60	RS	720,00	95%	RS	36,00
95	1	2639	0	0 ESTANTE DE MADEIRA C/5 PRATELEIRAS E C/5 DIVISORIAS DUPLA FACE	2018	8	123010007	MOVEIS E UTENSILIOS	PORTO ALEGRE	17/06/2003	2.393,60	RS	720,00	95%	RS	36,00
95	1	2782	0	0 ESTANTE DE MADEIRA C/ESTRUTURA DE ACO P/ DVD E CD C/3 DIV C/2 GAVETOS DUPLA FACE	2018	8	123010007	MOVEIS E UTENSILIOS	PORTO ALEGRE	17/06/2003	2.393,60	RS	720,00	95%	RS	36,00
95	1	2793	0	0 ESTANTE DE MADEIRA C/ESTRUTURA DE ACO P/ DVD E CD C/4 DIV C/4 GAVETOS DUPLA FACE	2018	8	123010007	MOVEIS E UTENSILIOS	PORTO ALEGRE	17/06/2003	2.393,60	RS	720,00	95%	RS	36,00
95	1	2579	0	0 ESTANTE DE MADEIRA C/5 PRATELEIRAS E C/5 DIVISORIAS DUPLA FACE	2018	8	123010007	MOVEIS E UTENSILIOS	PORTO ALEGRE	10/06/2003	2.393,60	RS	720,00	95%	RS	36,00
95	1	2403	0	0 ESTANTE DE MADEIRA C/5 PRATELEIRAS E C/4 DIVISORIAS DUPLA FACE	2018	8	123010007	MOVEIS E UTENSILIOS	PORTO ALEGRE	10/06/2003	2.393,60	RS	720,00	95%	RS	36,00
95	1	2597	0	0 ESTANTE DE MADEIRA C/5 PRATELEIRAS E C/6 DIVISORIAS DUPLA FACE	2018	8	123010007	MOVEIS E UTENSILIOS	PORTO ALEGRE	10/06/2003	2.393,60	RS	720,00	95%	RS	36,00
95	1	2490	0	0 ESTANTE DE MADEIRA C/5 PRATELEIRAS E C/5 DIVISORIAS DUPLA FACE	2018	8	123010007	MOVEIS E UTENSILIOS	PORTO ALEGRE	10/06/2003	2.393,60	RS	720,00	95%	RS	36,00
95	1	2405	0	0 ESTANTE DE MADEIRA C/ESTRUTURA C/5 PRATELEIRAS E C/4 DIVISORIAS DUPLA FACE	2018	8	123010007	MOVEIS E UTENSILIOS	PORTO ALEGRE	10/06/2003	2.393,60	RS	720,00	95%	RS	36,00
95	1	2647	0	0 ESTANTE DE MADEIRA C/5 PRATELEIRAS E C/5 DIVISORIAS DUPLA FACE	2018	8	123010007	MOVEIS E UTENSILIOS	PORTO ALEGRE	10/06/2003	2.393,60	RS	720,00	95%	RS	36,00
95	1	2632	0	0 ESTANTE DE MADEIRA C/5 PRATELEIRAS E C/5 DIVISORIAS DUPLA FACE	2018	8	123010007	MOVEIS E UTENSILIOS	PORTO ALEGRE	10/06/2003	2.393,60	RS	720,00	95%	RS	36,00
95	1	2646	0	0 ESTANTE DE MADEIRA C/5 PRATELEIRAS E C/5 DIVISORIAS DUPLA FACE	2018	8	123010007	MOVEIS E UTENSILIOS	PORTO ALEGRE	10/06/2003	2.393,60	RS	720,00	95%	RS	36,00
95	1	65427	0	0 RODIL - RODAS E RODIZIOS LTDA.	2018	8	123010007	MOVEIS E UTENSILIOS	CCD GUARULHOS	01/12/2012	2.375,00	RS	1.190,00	70%	RS	357,00
95	1	64975	0	0 VIDEO SPLITTER	2018	8	123010007	MOVEIS E UTENSILIOS	RIOMAR RECIFE	01/10/2012	2.360,00	RS	1.180,00	70%	RS	354,00
95	1	90719	0	0 24 SINALIZADORES AUTONOMOS DE SAIDA	2018	8	123010010	MAQUINAS E EQUIPAMENTOS	PORTO ALEGRE	26/05/2003	2.352,00	RS	710,00	95%	RS	35,00
95	1	900092943	0	0 APC NOBREC SMART-IPS 3000VA 700W ENTRADA 120V/SAIDA 120V USB E SERIAL COM 6 TOMADAS	2018	8	123010004	COMPUTADORES E PERIFERICOS	SALVADOR	22/04/2015	2.350,00	RS	2.000,00	50%	RS	1.000,00
95	1	6405	0	0 CONTINHAS	2018	8	123010007	MOVEIS E UTENSILIOS	MARKET PLACE	01/05/2010	2.350,00	RS	1.175,00	70%	RS	58,00
95	1	11991	0	0 COMPRA DE 10 PELUCIAS DO ORCAO PARA LOJA DE FORTALEZA	2018	8	123010007	MOVEIS E UTENSILIOS	FORTALEZA	01/05/2010	2.350,00	RS	1.180,00	80%	RS	236,00
95	1	2212	0	0 DESMAGNETIZADOR DE MADEIRA	2018	8	123010010	MAQUINAS E EQUIPAMENTOS	VILA LOBOS	12/05/2000	2.340,27	RS	20,00	99%	RS	0,20
95	1	900094102	0	0 Refrigerador e Microondas Easy Clean	2018	8	123010007	MOVEIS E UTENSILIOS	CCD GUARULHOS							

95	1	5507	O EXPOSITOR DUPLO METALICO P/ CD/DVD C/3 MODULOS 5 PRATELEIRAS	2018	8	12301007	MOVEIS E UTENSILIOS	MARKET PLACE	20/04/2006	2.250,00	RS	680,00	95%	RS	34,00
95	1	5508	O EXPOSITOR METALICO DE PARQUE P/ CD/DVD C/ 4 MODULOS 8 PRATELEIRAS	2018	8	12301007	MOVEIS E UTENSILIOS	MARKET PLACE	20/04/2006	2.250,00	RS	680,00	95%	RS	34,00
95	1	5509	O EXPOSITOR DUPLO METALICO P/ CD/DVD C/4 MODULOS 5 PRATELEIRAS	2018	8	12301007	MOVEIS E UTENSILIOS	MARKET PLACE	20/04/2006	2.250,00	RS	680,00	95%	RS	34,00
95	1	5563	O EXPOSITOR METALICO DE CD/DVD C/4 PRATELEIRAS	2018	8	12301007	MOVEIS E UTENSILIOS	MARKET PLACE	01/06/2006	2.250,00	RS	680,00	95%	RS	34,00
95	1	5565	O EXPOSITOR METALICO DE CD/DVD C/4 PRATELEIRAS	2018	8	12301007	MOVEIS E UTENSILIOS	MARKET PLACE	01/06/2006	2.250,00	RS	680,00	95%	RS	34,00
95	1	5562	O EXPOSITOR METALICO DE CD/DVD C/4 PRATELEIRAS	2018	8	12301007	MOVEIS E UTENSILIOS	MARKET PLACE	01/06/2006	2.250,00	RS	680,00	95%	RS	34,00
95	1	5561	O EXPOSITOR METALICO DE CD/DVD C/4 PRATELEIRAS	2018	8	12301007	MOVEIS E UTENSILIOS	MARKET PLACE	01/06/2006	2.250,00	RS	680,00	95%	RS	34,00
95	1	5564	O EXPOSITOR METALICO DE CD/DVD C/4 PRATELEIRAS	2018	8	12301007	MOVEIS E UTENSILIOS	MARKET PLACE	01/06/2006	2.250,00	RS	680,00	95%	RS	34,00
95	1	66800	OTAPETE NOMAD	2018	8	12301007	MOVEIS E UTENSILIOS	PAULISTA	01/03/2013	2.248,65	RS	1.800,00	50%	RS	900,00
95	1	8430	OTELEVISOR EM CORES COM TELA DE CRISTAL LIQUIDO 42 C/ CONTR. REMOTO DCR-E-2008/05393-LOJA DA POMPEIA	2018	8	12301010	MAQUINAS E EQUIPAMENTOS	POMPEIA	01/08/2008	2.246,00	RS	670,00	95%	RS	33,50
95	1	8429	OTELEVISOR EM CORES COM TELA DE CRISTAL LIQUIDO 42 C/ CONTR. REMOTO DCR-E-2008/05393-LOJA DA POMPEIA	2018	8	12301010	MAQUINAS E EQUIPAMENTOS	POMPEIA	01/08/2008	2.246,00	RS	670,00	95%	RS	33,50
95	1	8427	OTELEVISOR EM CORES COM TELA DE CRISTAL LIQUIDO 42 C/ CONTR. REMOTO DCR-E-2008/05393-LOJA DA POMPEIA	2018	8	12301010	MAQUINAS E EQUIPAMENTOS	POMPEIA	01/08/2008	2.246,00	RS	670,00	95%	RS	33,50
95	1	8426	OTELEVISOR EM CORES COM TELA DE CRISTAL LIQUIDO 42 C/ CONTR. REMOTO DCR-E-2008/05393-LOJA DA POMPEIA	2018	8	12301010	MAQUINAS E EQUIPAMENTOS	POMPEIA	01/08/2008	2.246,00	RS	670,00	95%	RS	33,50
95	1	10540	OTV LCD 42" POL LG ELECTRONICS EAN - 789329914252 NCM - 85287200 - LOJA PAULISTA	2018	8	12301007	MOVEIS E UTENSILIOS	PAULISTA NOVO	01/01/2010	2.245,92	RS	1.120,00	80%	RS	224,00
95	1	8077	OTELEVISOR EM CORES COM TELA DE CRISTAL LIQUIDO 42 C/ CONTR. REMOTO DCR-E-2008/05393 - LOJA CINE ASTOR	2018	8	12301010	MAQUINAS E EQUIPAMENTOS	PAULISTA NOVO	01/05/2008	2.245,85	RS	670,00	95%	RS	33,50
95	1	8079	OTELEVISOR EM CORES COM TELA DE CRISTAL LIQUIDO 42 C/ CONTR. REMOTO DCR-E-2008/05393 - LOJA CINE ASTOR	2018	8	12301010	MAQUINAS E EQUIPAMENTOS	PAULISTA NOVO	01/05/2008	2.245,85	RS	670,00	95%	RS	33,50
95	1	8078	OTELEVISOR EM CORES COM TELA DE CRISTAL LIQUIDO 42 C/ CONTR. REMOTO DCR-E-2008/05393 - LOJA CINE ASTOR	2018	8	12301010	MAQUINAS E EQUIPAMENTOS	PAULISTA NOVO	01/05/2008	2.245,85	RS	670,00	95%	RS	33,50
95	1	900093837	OCOMPRADA DE BARRAS DISTRIBUIDORA LTDA 138366	2018	8	12301006	COMPUTADORES E PERIFERICOS	PAULISTA	24/11/2016	2.241,04	RS	1.088,00	50%	RS	544,00
95	1	9245	OESTANTE DE MADEIRA C/ 24 BAIAS	2018	8	12301007	MOVEIS E UTENSILIOS	PAULISTA	09/06/2000	2.242,24	RS	20,00	95%	RS	0,20
95	1	900093835	OIMPRESSORA FISCAL TERMICA TM T81F8II	2018	8	12301006	COMPUTADORES E PERIFERICOS	FORTALEZA	24/11/2016	2.237,00	RS	1.900,00	50%	RS	950,00
95	1	900093836	OIMPRESSORA FISCAL TERMICA TM T81F8II	2018	8	12301006	COMPUTADORES E PERIFERICOS	FORTALEZA	24/11/2016	2.237,00	RS	1.900,00	50%	RS	950,00
95	1	900093838	OIMPRESSORA FISCAL TERMICA TM T81F8II	2018	8	12301006	COMPUTADORES E PERIFERICOS	FORTALEZA	24/11/2016	2.237,00	RS	1.900,00	50%	RS	950,00
95	1	900093832	OIMPRESSORA FISCAL TERMICA TM T81F8II	2018	8	12301006	COMPUTADORES E PERIFERICOS	FORTALEZA	24/11/2016	2.237,00	RS	1.900,00	50%	RS	950,00
95	1	900093824	OIMPRESSORA FISCAL TERMICA TM T81F8II	2018	8	12301006	COMPUTADORES E PERIFERICOS	FORTALEZA	24/11/2016	2.237,00	RS	1.900,00	50%	RS	950,00
95	1	900093682	OLUMINARIA	2018	8	12301007	MOVEIS E UTENSILIOS	EDIFICIO SAO LUIZ GONZAGA	27/04/2016	2.200,00	RS	1.870,00	50%	RS	935,00
95	1	6277	OMAQUINA SELADORA CONJUGADA 50 x 40 STANDARD - LOJA CINE ASTOR	2018	8	12301010	MAQUINAS E EQUIPAMENTOS	PAULISTA NOVO	01/09/2007	2.200,00	RS	660,00	95%	RS	33,00
95	1	5573	OESTANTE DE MADEIRA EM "L"/C/5 PRATELEIRAS P/ EXPOSICAO DE LIVROS C/ TAMPO EM VI	2018	8	12301007	MOVEIS E UTENSILIOS	MARKET PLACE	26/07/2006	2.200,00	RS	660,00	95%	RS	33,00
95	1	5329	OBANCADEA DE TRABALHO DE MADEIRA EM FORMICA C/ ESTRUTURA METALICA	2018	8	12301007	MOVEIS E UTENSILIOS	MARKET PLACE	25/05/2006	2.200,00	RS	660,00	95%	RS	33,00
95	1	5170	OBALCAO DE MADEIRA C/ 2 PRATELEIRAS E TAMPO DE VIDRO P/ EMBALAGEM	2018	8	12301007	MOVEIS E UTENSILIOS	MARKET PLACE	25/05/2006	2.200,00	RS	660,00	95%	RS	33,00
95	1	4863	OTELA DE PROJECAO C/ CONTROLE REMOTO	2018	8	12301010	MAQUINAS E EQUIPAMENTOS	BRASILIA	01/08/2005	2.200,00	RS	660,00	95%	RS	33,00
95	1	900092789	OCOMPRADA DE TAPETE	2018	8	12301007	MOVEIS E UTENSILIOS	PAULISTA	07/03/2014	2.190,00	RS	1.750,00	40%	RS	1.050,00
95	1	1543	ISERVS. DE INSTALACAO E MONTAGEM DE EQUIPAMENTOS - RECEFE	2018	8	12301010	MAQUINAS E EQUIPAMENTOS	VILLA LOBOS	03/09/2004	2.185,42	RS	660,00	95%	RS	33,00
95	1	1542	ISERVS. DE INSTALACAO E MONTAGEM DE EQUIPAMENTOS - RECEFE	2018	8	12301010	MAQUINAS E EQUIPAMENTOS	VILLA LOBOS	03/09/2004	2.185,42	RS	660,00	95%	RS	33,00
95	1	92979	OQUIP. DE INFORMATICA (IMOLSE/SE/VIDRO/INFORMUSIC) - LOJA CINE ASTOR	2018	8	12301006	COMPUTADORES E PERIFERICOS	PAULISTA NOVO	01/04/2011	2.180,39	RS	1.090,00	80%	RS	218,00
95	1	92655	OMOVEIS (CADEIRAS) PARA LOJA SALVADOR	2018	8	12301007	MOVEIS E UTENSILIOS	SALVADOR	01/10/2010	2.180,12	RS	1.090,00	80%	RS	218,00
95	1	900092861	OCOMPRADA DE CDC BRASIL DISTRIBUIDORA LTDA 385310	2018	8	12301006	COMPUTADORES E PERIFERICOS	PAULISTA	01/07/2014	2.178,00	RS	1.740,00	40%	RS	1.040,00
95	1	11243	OB2 BEMATECH LEITOR CCD BR310 BLACK USR PARA LOJA DA PAULISTA	2018	8	12301006	COMPUTADORES E PERIFERICOS	PAULISTA NOVO	01/04/2010	2.176,00	RS	1.090,00	80%	RS	218,00
95	1	9311	OC15 DESTRAVADORES COM CHAVE - LOJA DA POMPEIA	2018	8	12301007	MOVEIS E UTENSILIOS	POMPEIA	01/11/2008	2.175,00	RS	650,00	95%	RS	32,50
95	1	9312	OCABO DE PROTECTOR DA BARRA 3 E 4 - LOJA DA POMPEIA	2018	8	12301007	MOVEIS E UTENSILIOS	POMPEIA	01/11/2008	2.170,00	RS	650,00	95%	RS	32,50
95	1	68837	OCABO DE COMANDO/FITA ISOL/LAMPADA/CABO FLEXIVEL	2018	8	12301009	EQUIPAMENTOS DE TELEFONIA	IGUATEMI	01/10/2013	2.175,55	RS	855,00	50%	RS	427,50
95	1	900093797	OTV LED 43" LG	2018	8	12301007	MOVEIS E UTENSILIOS	EDIFICIO SAO LUIZ GONZAGA	30/08/2016	2.137,00	RS	1.820,00	50%	RS	910,00
95	1	900093798	OTV LED 43" LG	2018	8	12301007	MOVEIS E UTENSILIOS	EDIFICIO SAO LUIZ GONZAGA	30/08/2016	2.137,00	RS	1.820,00	50%	RS	910,00
95	1	65432	OBRUNO MONTE SILVA-EPP	2018	8	12301007	MOVEIS E UTENSILIOS	CCD GUARULHOS	01/12/2012	2.134,00	RS	1.070,00	70%	RS	321,00
95	1	6103	OMICROFONE DE MAO SHURE PG42/MS8 - (LOJA CINE ASTOR)	2018	8	12301010	MAQUINAS E EQUIPAMENTOS	PAULISTA NOVO	01/05/2007	2.132,00	RS	640,00	95%	RS	32,00
95	1	40163	OMINIARIO BAIÃO MEDINDO 1,120 X 50 - LOJA DA POMPEIA	2018	8	12301007	MOVEIS E UTENSILIOS	POMPEIA	01/12/2009	2.120,00	RS	640,00	95%	RS	32,00
95	1	9240	OBALCAO MEDINDO 1,5 x 1,3 x 60 - LOJA DA POMPEIA	2018	8	12301007	MOVEIS E UTENSILIOS	POMPEIA	01/12/2008	2.120,00	RS	640,00	95%	RS	32,00
95	1	64774	OMESA EM MDF PE TUBULAR	2018	8	12301007	MOVEIS E UTENSILIOS	PAULISTA	01/10/2012	2.120,00	RS	1.060,00	70%	RS	318,00
95	1	7823	OTELEVISOR COM TELA DE PLASMA 42 C/ CONTR. REMOTO DCR-E-2007/11442 - LOJA CAMPINAS	2018	8	12301010	MAQUINAS E EQUIPAMENTOS	CAMPINAS	01/03/2008	2.120,00	RS	640,00	95%	RS	32,00
95	1	7819	OTELEVISOR COM TELA DE PLASMA 42 C/ CONTR. REMOTO DCR-E-2007/11442 - LOJA CAMPINAS	2018	8	12301010	MAQUINAS E EQUIPAMENTOS	CAMPINAS	01/03/2008	2.120,00	RS	640,00	95%	RS	32,00
95	1	7818	OTELEVISOR COM TELA DE PLASMA 42 C/ CONTR. REMOTO DCR-E-2007/11442 - LOJA CAMPINAS	2018	8	12301010	MAQUINAS E EQUIPAMENTOS	CAMPINAS	01/03/2008	2.120,00	RS	640,00	95%	RS	32,00
95	1	7825	OTELEVISOR COM TELA DE PLASMA 42 C/ CONTR. REMOTO DCR-E-2007/11442 - LOJA CAMPINAS	2018	8	12301010	MAQUINAS E EQUIPAMENTOS	CAMPINAS	01/03/2008	2.120,00	RS	640,00	95%	RS	32,00
95	1	7816	OTELEVISOR COM TELA DE PLASMA 42 C/ CONTR. REMOTO DCR-E-2007/11442 - LOJA CAMPINAS	2018	8	12301010	MAQUINAS E EQUIPAMENTOS	PAULISTA NOVO	01/03/2008	2.120,00	RS	640,00	95%	RS	32,00
95	1	7817	OTELEVISOR COM TELA DE PLASMA 42 C/ CONTR. REMOTO DCR-E-2007/11442 - LOJA CAMPINAS	2018	8	12301010	MAQUINAS E EQUIPAMENTOS	CAMPINAS	01/03/2008	2.120,00	RS	640,00	95%	RS	32,00
95	1	7822	OTELEVISOR COM TELA DE PLASMA 42 C/ CONTR. REMOTO DCR-E-2007/11442 - LOJA CAMPINAS	2018	8	12301010	MAQUINAS E EQUIPAMENTOS	CAMPINAS	01/03/2008	2.120,00	RS	640,00	95%	RS	32,00
95	1	7820	OTELEVISOR COM TELA DE PLASMA 42 C/ CONTR. REMOTO DCR-E-2007/11442 - LOJA CAMPINAS	2018	8	12301010	MAQUINAS E EQUIPAMENTOS	CAMPINAS	01/03/2008	2.120,00	RS	640,00	95%	RS	32,00
95	1	7821	OTELEVISOR COM TELA DE PLASMA 42 C/ CONTR. REMOTO DCR-E-2007/11442 - LOJA CAMPINAS	2018	8	12301010	MAQUINAS E EQUIPAMENTOS	CAMPINAS	01/03/2008	2.120,00	RS	640,00	95%	RS	32,00
95	1	7827	OTELEVISOR COM TELA DE PLASMA 42 C/ CONTR. REMOTO DCR-E-2007/11442 - LOJA CAMPINAS	2018	8	12301010	MAQUINAS E EQUIPAMENTOS	CAMPINAS	01/03/2008	2.120,00	RS	640,00	95%	RS	32,00
95	1	7828	OTELEVISOR COM TELA DE PLASMA 42 C/ CONTR. REMOTO DCR-E-2007/11442 - LOJA CAMPINAS	2018	8	12301010	MAQUINAS E EQUIPAMENTOS	CAMPINAS	01/03/2008	2.120,00	RS	640,00	95%	RS	32,00
95	1	7821	OTELEVISOR COM TELA DE PLASMA 42 C/ CONTR. REMOTO DCR-E-2007/11442 - LOJA CAMPINAS	2018	8	12301010	MAQUINAS E EQUIPAMENTOS	CAMPINAS	01/03/2008	2.120,00	RS	640,00	95%	RS	32,00
95	1	7830	OTELEVISOR COM TELA DE PLASMA 42 C/ CONTR. REMOTO DCR-E-2007/11442 - LOJA CAMPINAS	2018	8	12301010	MAQUINAS E EQUIPAMENTOS	CAMPINAS	01/03/2008	2.120,00	RS	640,00	95%	RS	32,00
95	1	7829	OTELEVISOR COM TELA DE PLASMA 42 C/ CONTR. REMOTO DCR-E-2007/11442 - LOJA CAMPINAS	2018	8	12301010	MAQUINAS E EQUIPAMENTOS	CAMPINAS	01/03/2008	2.120,00	RS	640,00	95%	RS	32,00
95	1	6413	OTV EM CORES C/ TELA DE PLASMA 42 C/ CONTR. REM. DCR-E-2007/11442 - LOJA PAULISTA	2018	8	12301010	MAQUINAS E EQUIPAMENTOS	PAULISTA NOVO	01/01/2008	2.120,00	RS	640,00	95%	RS	32,00
95	1	66593	OIMPRESSORA TERMICA/INTERFACE	2018	8	12301006	COMPUTADORES E PERIFERICOS	CCD GUARULHOS	01/02/2013	2.112,00	RS	1.690,00	50%	RS	845,00
95	1	1633	OESTANTE DE MADEIRA DUPLA FACE LAT DE VIDRO C/ 9 DIV. 5 PRATELEIRAS	2018	8	12301007	MOVEIS E UTENSILIOS	VILLA LOBOS	12/01/2004	2.111,11	RS	630,00	95%	RS	31,50
95	1	1628	OESTANTE DE MADEIRA DUPLA FACE LAT DE VIDRO C/ 9 DIV. 5 PRATELEIRAS	2018	8	12301007	MOVEIS E UTENSILIOS	VILLA LOBOS	12/01/2004	2.111,11	RS	630,00	95%	RS	31,50
95	1	1731	OESTANTE DE MADEIRA TIPO DISPLAY P/ DVD C/ 6 PRATELEIRAS	2018	8	12301007	MOVEIS E UTENSILIOS	VILLA LOBOS	12/01/2004	2.111,11	RS	630,00	95%	RS	31,50
95	1	1731	OESTANTE DE MADEIRA TIPO DISPLAY P/ DVD C/ 6 PRATELEIRAS	2018	8	12301007	MOVEIS E UTENSILIOS	VILLA LOBOS	12/01/2004	2.111,11	RS	630,00	95%	RS	31,50
95	1	1732	OESTANTE DE MADEIRA TIPO DISPLAY P/ DVD C/ 6 PRATELEIRAS	2018	8	12301007	MOVEIS E UTENSILIOS	VILLA LOBOS	12/01/2004	2.111,11	RS	630,00	95%	RS	31,50
95	1	1730	OESTANTE DE ACO TIPO DISPLAY P/ DVD C/ 5 PRATELEIRAS	2018	8	12301007	MOVEIS E UTENSILIOS	VILLA LOBOS	12/01/2004	2.111,11	RS	630,00	95%	RS	31,50
95	1	1729	OESTANTE DE ACO TIPO DISPLAY P/ DVD C/ 5 PRATELEIRAS	2018	8	12301007	MOVEIS E UTENSILIOS	VILLA LOBOS	12/01						

95	1	FALTA REGISTRAR	COMPRA SWEDIA INFORMATICA	2018	8	12301006	COMPUTADORES E PERIFERICOS	PAULISTA	quinta-feira, 28 de junho de 2018	2.040,02	R\$	2.040,00	50%	R\$	1.936,00
95	1	900092934	COMPRA DE BR AUTOMAÇÃO 22059	2018	8	12301006	COMPUTADORES E PERIFERICOS	PAULISTA	12/03/2015	2.040,00	R\$	2.040,00	50%	R\$	1.936,00
95	1	900092932	COMPRA DE BR AUTOMAÇÃO 22060	2018	8	12301006	COMPUTADORES E PERIFERICOS	PAULISTA	12/03/2015	2.040,00	R\$	2.040,00	50%	R\$	1.936,00
95	1	63771	BLURAY PLAYER / DVD	2018	8	12301007	MOVEIS E UTENSILIOS	CURITIBA	01/12/2011	2.038,00	R\$	1.020,00	80%	R\$	792,00
95	1	900092813	COMPRA DE UTENSILIOS ELETRONICOS	2018	8	12301007	MOVEIS E UTENSILIOS	PAULISTA	25/04/2014	2.036,00	R\$	1.630,00	40%	R\$	978,00
95	1	92928	MOVES - MESAS C/ TAMPO 60X120X90M/CADEIRAS PEOPLE 940 EMP. - LOJA CINE ASTOR	2018	8	12301007	MOVEIS E UTENSILIOS	PAULISTA NOVO	01/03/2011	2.034,00	R\$	1.020,00	80%	R\$	804,00
95	1	900092922	COMPRA DE BR AUTOMAÇÃO 20941	2018	8	12301006	COMPUTADORES E PERIFERICOS	PAULISTA	13/02/2015	2.028,00	R\$	1.720,00	50%	R\$	206,00
95	1	900092927	COMPRA DE BR AUTOMAÇÃO 20918	2018	8	12301006	COMPUTADORES E PERIFERICOS	PAULISTA	02/03/2014	2.028,00	R\$	1.630,00	40%	R\$	972,00
95	1	93258	MATERIAL DE DE INFORMATICA (MIDIA DE CD/SU/PODIUM/SKETCHUP) - LOJA CINE ASTOR	2018	8	12301006	COMPUTADORES E PERIFERICOS	PAULISTA NOVO	01/09/2011	2.028,00	R\$	1.010,00	80%	R\$	202,00
95	1	66323	OPLACAS DE SINALIZACOES	2018	8	12301007	MOVEIS E UTENSILIOS	PAULISTA	01/04/2013	2.025,00	R\$	1.620,00	50%	R\$	810,00
95	1	11232	COMPRA DE 1 PAR DE TALKABOUT T5025 + 17 FONES DE OUVIDO E O2 BATERIAS NIMH P/ LOJA DE BRASILIA II	2018	8	12301010	MAQUINAS E EQUIPAMENTOS	BRASILIA II	01/04/2010	2.025,00	R\$	1.010,00	80%	R\$	20,00
95	1	1545	RECEIVER	2018	8	12301007	MOVEIS E UTENSILIOS	VILA LOBOS	30/06/1998	2.016,41	R\$	20,00	99%	R\$	0,20
95	1	1747	SOFA JACARTA COM 3 LUGARES EUCALPTO COM FSC STAIN NOGUEIRA + ALMOFADAS PARA LOJA BRASILIA II	2018	8	12301007	MOVEIS E UTENSILIOS	BRASILIA II	21/05/2010	2.015,50	R\$	1.010,00	80%	R\$	202,00
95	1	11770	SOFA JACARTA COM 3 LUGARES EUCALPTO COM FSC STAIN NOGUEIRA + ALMOFADAS PARA LOJA BRASILIA II	2018	8	12301007	MOVEIS E UTENSILIOS	BRASILIA II	01/05/2010	2.015,50	R\$	1.010,00	80%	R\$	202,00
95	1	11771	SOFA JACARTA COM 3 LUGARES EUCALPTO COM FSC STAIN NOGUEIRA + ALMOFADAS PARA LOJA BRASILIA II	2018	8	12301007	MOVEIS E UTENSILIOS	BRASILIA II	01/05/2010	2.015,50	R\$	1.010,00	80%	R\$	202,00
95	1	1641	RECEIVER	2018	8	12301007	MOVEIS E UTENSILIOS	VILA LOBOS	30/06/1998	2.015,41	R\$	20,00	99%	R\$	0,20
95	1	2171	RECEIVER	2018	8	12301007	MOVEIS E UTENSILIOS	VILA LOBOS	30/06/1998	2.015,41	R\$	20,00	99%	R\$	0,20
95	1	64794	OCABOS P/ MONITORES	2018	8	12301006	COMPUTADORES E PERIFERICOS	RIOMAR RECIFE	01/10/2012	2.012,60	R\$	1.010,00	70%	R\$	303,00
95	1	93258	RECEIVER	2018	8	12301007	MOVEIS E UTENSILIOS	VILA LOBOS	01/02/2009	2.010,92	R\$	1.000,00	70%	R\$	20,00
95	1	64535	FLASH PAR30/MALO 60W/TUBE	2018	8	12301007	MOVEIS E UTENSILIOS	RIOMAR RECIFE	01/09/2012	2.001,00	R\$	1.000,00	70%	R\$	300,00
95	1	67912	OPAINES DECORATIVOS EM MDF	2018	8	12301007	MOVEIS E UTENSILIOS	VILA LOBOS	01/06/2013	2.000,00	R\$	1.600,00	50%	R\$	800,00
95	1	93161	MATERIAL DE SISTEMA ELETRONICO (DESATIVAR / VERIFICADOR PORTATIL) - LOJA CINE ASTOR	2018	8	12301010	MAQUINAS E EQUIPAMENTOS	PAULISTA NOVO	01/08/2011	2.000,00	R\$	1.000,00	80%	R\$	200,00
95	1	12718	COMPRA DE EXPOSITOR DE PRODUTO MOB 68 PARA LOJA DE FORTALEZA	2018	8	12301007	MOVEIS E UTENSILIOS	FORTALEZA	01/08/2010	2.000,00	R\$	1.000,00	80%	R\$	200,00
95	1	9466	ARMARIO MEDINDO 1.60 X 1.00 X 50 - LOJA DA POMPEIA	2018	8	12301007	MOVEIS E UTENSILIOS	POMPEIA	01/02/2009	2.000,00	R\$	1.000,00	80%	R\$	200,00
95	1	9468	ARMARIO MEDINDO 1.60 X 1.00 X 50 - LOJA DA POMPEIA	2018	8	12301007	MOVEIS E UTENSILIOS	POMPEIA	01/02/2009	2.000,00	R\$	1.000,00	80%	R\$	200,00
95	1	9464	ARMARIO MEDINDO 1.60 X 1.00 X 50 - LOJA DA POMPEIA	2018	8	12301007	MOVEIS E UTENSILIOS	POMPEIA	01/02/2009	2.000,00	R\$	1.000,00	80%	R\$	200,00
95	1	9465	ARMARIO MEDINDO 1.60 X 1.00 X 50 - LOJA DA POMPEIA	2018	8	12301007	MOVEIS E UTENSILIOS	POMPEIA	01/02/2009	2.000,00	R\$	1.000,00	80%	R\$	200,00
95	1	9467	ARMARIO MEDINDO 1.60 X 1.00 X 50 - LOJA DA POMPEIA	2018	8	12301007	MOVEIS E UTENSILIOS	POMPEIA	01/02/2009	2.000,00	R\$	1.000,00	80%	R\$	200,00
95	1	9241	OBALCAO MEDINDO 1.3 X 1.1 X 60 - LOJA DA POMPEIA	2018	8	12301007	MOVEIS E UTENSILIOS	POMPEIA	01/12/2008	2.000,00	R\$	600,00	95%	R\$	30,00
95	1	1743	OBALCAO MEDINDO 1.3 X 1.1 X 60 - LOJA DA POMPEIA	2018	8	12301007	MOVEIS E UTENSILIOS	POMPEIA	01/12/2008	2.000,00	R\$	600,00	95%	R\$	30,00
95	1	9245	OBALCAO MEDINDO 1.3 X 1.1 X 60 - LOJA DA POMPEIA	2018	8	12301007	MOVEIS E UTENSILIOS	POMPEIA	01/12/2008	2.000,00	R\$	600,00	95%	R\$	30,00
95	1	9242	OBALCAO MEDINDO 1.3 X 1.1 X 60 - LOJA DA POMPEIA	2018	8	12301007	MOVEIS E UTENSILIOS	POMPEIA	01/12/2008	2.000,00	R\$	600,00	95%	R\$	30,00
95	1	9244	OBALCAO MEDINDO 1.3 X 1.1 X 60 - LOJA DA POMPEIA	2018	8	12301007	MOVEIS E UTENSILIOS	POMPEIA	01/12/2008	2.000,00	R\$	600,00	95%	R\$	30,00
95	1	3050	AMPLIFICADOR C/ 2000WTS	2018	8	12301010	MAQUINAS E EQUIPAMENTOS	VILA LOBOS	14/01/2005	2.000,00	R\$	600,00	95%	R\$	30,00
95	1	1777	CONJUGADA 580	2018	8	12301007	MOVEIS E UTENSILIOS	BRASILIA II	01/06/2005	2.000,00	R\$	600,00	95%	R\$	30,00
95	1	3777	SOFA 2 LUGARES	2018	8	12301007	MOVEIS E UTENSILIOS	PAULISTA	01/12/2002	2.000,00	R\$	600,00	95%	R\$	30,00
95	1	405	SOFA DE TECIDO C/ 2 LUGARES	2018	8	12301007	MOVEIS E UTENSILIOS	PAULISTA	01/12/2002	2.000,00	R\$	600,00	95%	R\$	30,00
95	1	364	SOFA 2 LUGARES TECIDO VERMELHO	2018	8	12301007	MOVEIS E UTENSILIOS	PAULISTA	01/12/2002	2.000,00	R\$	600,00	95%	R\$	30,00
95	1	406	SOFA EM TECIDO 2 LUGARES VERMELHO	2018	8	12301007	MOVEIS E UTENSILIOS	PAULISTA	01/12/2002	2.000,00	R\$	600,00	95%	R\$	30,00
95	1	900093992	HP SWITH	2018	8	12301006	COMPUTADORES E PERIFERICOS	MARKET PLACE	06/07/2017	1.999,00	R\$	1.900,00	10%	R\$	171,00
95	1	900094002	CADEIRA RHODES	2018	8	12301006	COMPUTADORES E PERIFERICOS	MARKET PLACE	11/08/2017	1.997,00	R\$	1.900,00	10%	R\$	171,00
95	1	900092921	COMPRA DE BR AUTOMAÇÃO 20940	2018	8	12301006	COMPUTADORES E PERIFERICOS	PAULISTA	13/02/2015	1.990,00	R\$	1.690,00	50%	R\$	85,00
95	1	68695	ESCORREDOR DE PRATOS/ESPATULA/FACA MESA/BANDEJA/GARFO	2018	8	12301007	MOVEIS E UTENSILIOS	RIBEIRAO PRETO	01/09/2013	1.973,43	R\$	1.580,00	50%	R\$	790,00
95	1	63831	MATERIAL PARA COPA	2018	8	12301007	MOVEIS E UTENSILIOS	CURITIBA	01/12/2011	1.965,16	R\$	980,00	80%	R\$	196,00
95	1	900094035	PROIETOR EPSON POWERLite 531+	2018	8	12301010	MAQUINAS E EQUIPAMENTOS	FORTALEZA	08/11/2017	1.960,00	R\$	1.860,00	10%	R\$	1.674,00
95	1	2176	OPARELHO C/ 2 TOCA CD FIXO C/ 2 FONE DE OUVIDO (BAR 2)	2018	8	12301010	MAQUINAS E EQUIPAMENTOS	VILA LOBOS	06/05/2002	1.953,37	R\$	590,00	95%	R\$	29,50
95	1	2177	ESTACAO DE ESCUTA P/ ESCUTA DE 2 CD PLAYER	2018	8	12301010	MAQUINAS E EQUIPAMENTOS	VILA LOBOS	06/05/2002	1.953,37	R\$	590,00	95%	R\$	29,50
95	1	2174	OPARELHO C/ 2 TOCA CD FIXO C/ 2 FONE DE OUVIDO (BAR 2)	2018	8	12301010	MAQUINAS E EQUIPAMENTOS	VILA LOBOS	06/05/2002	1.953,37	R\$	590,00	95%	R\$	29,50
95	1	2375	ESTACAO DE ESCUTA P/ ESCUTA C/ 2 CD PLAYER	2018	8	12301010	MAQUINAS E EQUIPAMENTOS	VILA LOBOS	11/06/2002	1.953,22	R\$	590,00	95%	R\$	29,50
95	1	2189	OPARELHO C/ 2 TOCA CD FIXO C/ 2 FONE DE OUVIDO (BAR 2)	2018	8	12301010	MAQUINAS E EQUIPAMENTOS	VILA LOBOS	27/05/2002	1.953,21	R\$	590,00	95%	R\$	29,50
95	1	2182	OPARELHO C/ 2 TOCA CD FIXO C/ 2 FONE DE OUVIDO (BAR 2)	2018	8	12301010	MAQUINAS E EQUIPAMENTOS	VILA LOBOS	27/05/2002	1.953,21	R\$	590,00	95%	R\$	29,50
95	1	2180	OPARELHO C/ 2 TOCA CD FIXO C/ 2 FONE DE OUVIDO (BAR 2)	2018	8	12301010	MAQUINAS E EQUIPAMENTOS	VILA LOBOS	27/05/2002	1.953,21	R\$	590,00	95%	R\$	29,50
95	1	2217	ESTACAO DE ESCUTA P/ ESCUTA DE 2 CD PLAYER	2018	8	12301010	MAQUINAS E EQUIPAMENTOS	VILA LOBOS	11/06/2002	1.953,21	R\$	590,00	95%	R\$	29,50
95	1	900093983	PROIETOR EPSON	2018	8	12301010	MAQUINAS E EQUIPAMENTOS	IGUATEMI	01/05/2017	1.950,00	R\$	1.850,00	10%	R\$	1.665,00
95	1	64736	DVD USB SONY	2018	8	12301007	MOVEIS E UTENSILIOS	RIOMAR RECIFE	01/10/2012	1.944,00	R\$	970,00	70%	R\$	291,00
95	1	68698	DVD USB SONY SR370 MP3/CD/MP6/CR	2018	8	12301007	MOVEIS E UTENSILIOS	RIBEIRAO PRETO	01/09/2013	1.937,00	R\$	1.550,00	50%	R\$	77,00
95	1	63862	OPORTOP / FORNIO MONDAS 1L	2018	8	12301007	MOVEIS E UTENSILIOS	CURITIBA	01/12/2011	1.934,00	R\$	970,00	80%	R\$	194,00
95	1	6401	HDD VALUE SERIES 1TB EXTERNO USB 2.0 - LOJA CINE ASTOR	2018	8	12301006	COMPUTADORES E PERIFERICOS	PAULISTA NOVO	01/02/2008	1.929,99	R\$	950,00	80%	R\$	200,00
95	1	6401	HDD VALUE SERIES 1TB EXTERNO USB 2.0 - LOJA CINE ASTOR	2018	8	12301006	COMPUTADORES E PERIFERICOS	PAULISTA NOVO	01/02/2008	1.929,99	R\$	950,00	80%	R\$	200,00
95	1	10293	MAQUINA SELADORA MODELO CSC3040 220V AZUL - ENTREPOSTO	2018	8	12301010	MAQUINAS E EQUIPAMENTOS	RIBEIRAO PRETO	01/11/2009	1.925,00	R\$	960,00	80%	R\$	192,00
95	1	10101	MAQUINA CONJUGADA (SELADORA) MOD. CSC 3040 220V - LOJA DASLU	2018	8	12301010	MAQUINAS E EQUIPAMENTOS	IGUATEMI	01/09/2009	1.925,00	R\$	960,00	80%	R\$	192,00
95	1	900093973	OUJAP AC LPONTE DE ACESSO UNIFAP AC LONG RANGE	2018	8	12301006	COMPUTADORES E PERIFERICOS	PAULISTA	21/03/2017	1.913,99	R\$	1.820,00	10%	R\$	1.638,00
95	1	900093911	NORDEAR SMART UPS	2018	8	12301006	COMPUTADORES E PERIFERICOS	FORTALEZA	11/06/2015	1.910,00	R\$	1.820,00	10%	R\$	1.638,00
95	1	66538	CADEIRA GIRATORIA / MESA RETANGULAR	2018	8	12301007	MOVEIS E UTENSILIOS	PAULISTA	10/02/2013	1.907,82	R\$	1.530,00	50%	R\$	765,00
95	1	64362	OGAVETEIRO MESA DE REUNIAO	2018	8	12301007	MOVEIS E UTENSILIOS	RIOMAR RECIFE	01/08/2012	1.906,00	R\$	950,00	70%	R\$	285,00
95	1	1005	RECEIVER	2018	8	12301007	MOVEIS E UTENSILIOS	PAULISTA	30/06/1998	1.905,49	R\$	20,00			

95	1	4771	0	GONDOLA EM MADEIRA DUPLA FACE C/ CENTRO EXPOSITO METALICO, P/ CD/DVD	2018	8	12301007	MOVEIS E UTENSILIOS	BRASILIA	01/08/2005	1.800,00	RS	540,00	95%	RS	27,00
95	1	4895	0	01MESA MULTIPLA 160X280 - QC-M - 219 ANDAR	2018	8	12301007	MOVEIS E UTENSILIOS	BRASILIA	01/08/2009	1.800,00	RS	540,00	95%	RS	27,00
95	1	4735	0	BALCAO DE MADEIRA EM CEREJEIRA C/ LAT. EM VIDRO	2018	8	12301007	MOVEIS E UTENSILIOS	BRASILIA	01/08/2005	1.800,00	RS	540,00	95%	RS	27,00
95	1	4717	0	BALCAO DE MADEIRA EM CEREJEIRA C/ LAT. EM VIDRO	2018	8	12301007	MOVEIS E UTENSILIOS	BRASILIA	01/08/2005	1.800,00	RS	540,00	95%	RS	27,00
95	1	4141	0	0MICROFONE SHURE DE CABECA S/FIO	2018	8	12301010	MAQUINAS E EQUIPAMENTOS	BRASILIA	01/08/2005	1.800,00	RS	540,00	95%	RS	27,00
95	1	4143	0	0MICROFONE SHURE DE MÃO S/FIO	2018	8	12301010	MAQUINAS E EQUIPAMENTOS	BRASILIA	01/08/2005	1.800,00	RS	540,00	95%	RS	27,00
95	1	845	0	01LADORA E ENROLHEIDORA	2018	8	12301010	MAQUINAS E EQUIPAMENTOS	BRASILIA	01/08/2004	1.800,00	RS	540,00	95%	RS	27,00
95	1	1867	0	BALCAO DE MADEIRA RETANGULAR C/ 3 DIV. 4 GAV. 3 PORTAS C/ 1 PRAT. DE VIDRO P/ M	2018	8	12301007	MOVEIS E UTENSILIOS	VILLA LOBOS	01/12/2002	1.800,00	RS	540,00	95%	RS	27,00
95	1	391	0	0MESA DE REUNIAO EM MADEIRA OVAL PADRAO CEREJEIRA	2018	8	12301007	MOVEIS E UTENSILIOS	PAULISTA	28/10/2002	1.796,09	RS	540,00	95%	RS	27,00
95	1	900092783	0	0MOVEIS DE MARCENARIA	2018	8	12301007	MOVEIS E UTENSILIOS	PAULISTA	14/02/2014	1.796,09	RS	1.440,00	40%	RS	864,00
95	1	91661	0	0TAPETE NOMAD 3M	2018	8	12301007	MOVEIS E UTENSILIOS	PORTO ALEGRE	16/06/2003	1.796,09	RS	540,00	95%	RS	27,00
95	1	93053	0	0MATERIAL PARA REFORMA (QUADRO BRANCO DE VIDRO) - MATRIZ	2018	8	12301007	MOVEIS E UTENSILIOS	PAULISTA	01/06/2011	1.795,00	RS	900,00	80%	RS	180,00
95	1	495	0	0CAIXA DE SOM AMPLIFICADA	2018	8	12301010	MAQUINAS E EQUIPAMENTOS	BRASILIA	01/08/2005	1.795,00	RS	540,00	95%	RS	27,00
95	1	4953	0	0CAIXA DE SOM AMPLIFICADA	2018	8	12301010	MAQUINAS E EQUIPAMENTOS	BRASILIA	01/08/2005	1.795,00	RS	540,00	95%	RS	27,00
95	1	65430	0	0INSIDE COMERCIAL E INDUSTRIAL DE MÓVEIS LTDA	2018	8	12301007	MOVEIS E UTENSILIOS	PAULISTA	01/12/2012	1.794,00	RS	900,00	70%	RS	270,00
95	1	92953	0	0MATERIAL DE INFORM. (ID990A - HP V1905) - LOJA CINE ASTOR	2018	8	12301006	COMPUTADORES E PERIFERICOS	PAULISTA NOVO	01/03/2011	1.794,00	RS	900,00	80%	RS	180,00
95	1	64984	0	0BALANCA TOLEDO	2018	8	12301007	MOVEIS E UTENSILIOS	RIOMAR RECIFE	01/10/2012	1.785,00	RS	890,00	70%	RS	267,00
95	1	900093989	0	0TV LED SMART WIFI	2018	8	12301007	MOVEIS E UTENSILIOS	FORTALEZA	01/06/2017	1.784,67	RS	1.700,00	10%	RS	153,00
95	1	495	0	01 UNIDADES LETORAS TIRA-TEMA NET 2 - LOJA DE BRASÍLIA	2018	8	12301004	COMPUTADORES E PERIFERICOS	BRASILIA	01/08/2008	1.783,00	RS	530,00	95%	RS	26,50
95	1	91667	0	0PISO ELEVADO JUNTO MESA SOM 900X120X50	2018	8	12301007	MOVEIS E UTENSILIOS	PAULISTA	26/06/2003	1.771,35	RS	530,00	95%	RS	26,50
95	1	10364	0	0600 PROTETORES PARA CD SEMI FECHADO - LOJA DA PAULISTA	2018	8	12301007	MOVEIS E UTENSILIOS	PAULISTA NOVO	01/11/2009	1.764,00	RS	880,00	80%	RS	176,00
95	1	9896	0	0MESA MULTIPLA 160X280 - QC-M - 219 ANDAR	2018	8	12301007	MOVEIS E UTENSILIOS	PAULISTA	01/08/2009	1.750,04	RS	880,00	80%	RS	176,00
95	1	9890	0	0MESA MULTIPLA 160X280 - QC-M - 219 ANDAR	2018	8	12301007	MOVEIS E UTENSILIOS	PAULISTA	01/08/2009	1.750,04	RS	880,00	80%	RS	176,00
95	1	9892	0	0MESA MULTIPLA 160X280 - QC-M - 219 ANDAR	2018	8	12301007	MOVEIS E UTENSILIOS	PAULISTA	01/08/2009	1.750,04	RS	880,00	80%	RS	176,00
95	1	9889	0	0MESA MULTIPLA 160X280 - QC-M - 219 ANDAR	2018	8	12301007	MOVEIS E UTENSILIOS	PAULISTA	01/08/2009	1.750,04	RS	880,00	80%	RS	176,00
95	1	9888	0	0MESA MULTIPLA 160X280 - QC-M - 219 ANDAR	2018	8	12301007	MOVEIS E UTENSILIOS	PAULISTA	01/08/2009	1.750,04	RS	880,00	80%	RS	176,00
95	1	9897	0	0MESA MULTIPLA 160X280 - QC-M - 219 ANDAR	2018	8	12301007	MOVEIS E UTENSILIOS	PAULISTA	01/08/2009	1.750,04	RS	880,00	80%	RS	176,00
95	1	9894	0	0MESA MULTIPLA 160X280 - QC-M - 219 ANDAR	2018	8	12301007	MOVEIS E UTENSILIOS	PAULISTA	01/08/2009	1.750,04	RS	880,00	80%	RS	176,00
95	1	9893	0	0MESA MULTIPLA 160X280 - QC-M - 219 ANDAR	2018	8	12301007	MOVEIS E UTENSILIOS	PAULISTA	01/08/2009	1.750,04	RS	880,00	80%	RS	176,00
95	1	9887	0	0MESA MULTIPLA 160X280 - QC-M - 219 ANDAR	2018	8	12301007	MOVEIS E UTENSILIOS	PAULISTA	01/08/2009	1.750,04	RS	880,00	80%	RS	176,00
95	1	9893	0	0MESA MULTIPLA 160X280 - QC-M - 219 ANDAR	2018	8	12301007	MOVEIS E UTENSILIOS	PAULISTA	01/08/2009	1.750,04	RS	880,00	80%	RS	176,00
95	1	92898	0	0ELETROINICO I MON. LG PROFESSIONAL LCD 42) - LOJA VILA LOBOS	2018	8	12301006	COMPUTADORES E PERIFERICOS	VILLA LOBOS	01/01/2011	1.750,00	RS	880,00	80%	RS	176,00
95	1	5395	0	0GABINETE METALICO P/ INFORMÁTICA	2018	8	12301010	MAQUINAS E EQUIPAMENTOS	MARKET PLACE	23/06/2006	1.750,00	RS	530,00	95%	RS	26,50
95	1	5569	0	0EXPOSITO METALICO DE CD/DVD C/A PRATELEIRAS	2018	8	12301007	MOVEIS E UTENSILIOS	MARKET PLACE	01/06/2006	1.750,00	RS	530,00	95%	RS	26,50
95	1	5569	0	0EXPOSITO METALICO DE CD/DVD C/A PRATELEIRAS	2018	8	12301007	MOVEIS E UTENSILIOS	MARKET PLACE	01/06/2006	1.750,00	RS	530,00	95%	RS	26,50
95	1	5568	0	0EXPOSITO METALICO DE CD/DVD C/A PRATELEIRAS	2018	8	12301007	MOVEIS E UTENSILIOS	MARKET PLACE	01/06/2006	1.750,00	RS	530,00	95%	RS	26,50
95	1	2509	0	0AMPLIFICADOR EQUALIZADOR DE AUDIO E VIDEO	2018	8	12301010	MAQUINAS E EQUIPAMENTOS	PORTO ALEGRE	16/04/2003	1.750,00	RS	530,00	95%	RS	26,50
95	1	90092476	0	0COMPRA DE UTENSÍLIOS - ELETRONICOS	2018	8	12301007	MOVEIS E UTENSILIOS	VILLA LOBOS	01/01/2014	1.747,32	RS	1.400,00	40%	RS	840,00
95	1	900093927	0	0ENCERADERA DE PISO DEEP CLEAN PLUS 127 V	2018	8	12301007	MOVEIS E UTENSILIOS	POMPEIA	28/03/2016	1.740,00	RS	1.480,00	50%	RS	740,00
95	1	900092878	0	02 MODEM DE MADEIRA (MCEM) - TV R266X64C25/GG E IGDOR266DIMM 2.5.3.3) - LOJA CIA. DAS LETRAS	2018	8	12301006	COMPUTADORES E PERIFERICOS	PAULISTA	01/09/2014	1.740,00	RS	1.390,00	75%	RS	892,50
95	1	10317	0	0BALCAO DE MADEIRA EM MEIA LUA C/ TAMPO DE GRANTO P/ MICRO C/ 4 DIV.	2018	8	12301007	MOVEIS E UTENSILIOS	PAULISTA	19/03/2003	1.720,00	RS	520,00	95%	RS	26,00
95	1	1285	0	0BALCAO DE MADEIRA MEIA LUA C/ TAMPO DE GRANTO P/ MICRO C/ 4 DIV.	2018	8	12301007	MOVEIS E UTENSILIOS	PAULISTA	19/03/2003	1.720,00	RS	520,00	95%	RS	26,00
95	1	1090	0	0BALCAO DE MADEIRA MEIA LUA TAMPO DE GRANTO C/ 4 GAVETAS 2/ DIVISOES 2/ PRATELEI	2018	8	12301007	MOVEIS E UTENSILIOS	PAULISTA	19/03/2003	1.720,00	RS	520,00	95%	RS	26,00
95	1	1048	0	0BALCAO DE MADEIRA C/ TAMPO DE VIDRO P/ MICRO MEIA LUA C/ 4 GAVETAS	2018	8	12301007	MOVEIS E UTENSILIOS	PAULISTA	19/03/2003	1.720,00	RS	520,00	95%	RS	26,00
95	1	987	0	0BALCAO DE MADEIRA EM MEIA LUA C/ TAMPO DE VIDRO C/ 2 DIV. 3 PRATELEIRAS S GAV.	2018	8	12301007	MOVEIS E UTENSILIOS	PAULISTA	19/03/2003	1.720,00	RS	520,00	95%	RS	26,00
95	1	9851	0	0BALCAO DE MADEIRA FORNADA DUPLA FACE C/ 7 DIVISOES, CADA LADO E 2 PRATELEIRAS	2018	8	12301007	MOVEIS E UTENSILIOS	PAULISTA	19/03/2003	1.720,00	RS	520,00	95%	RS	26,00
95	1	1218	0	0BALCAO DE MADEIRA MEIA LUA C/ 3 DIV 2 PRAT	2018	8	12301007	MOVEIS E UTENSILIOS	PAULISTA	19/03/2003	1.720,00	RS	520,00	95%	RS	26,00
95	1	8507	0	0KIT SUPORTE INFORMÁTICO DO SOFTWARE FPP - VISUAL STUDIO PRO 2008 ENGLISH DVD - LOJA DA PAULISTA	2018	8	12301006	COMPUTADORES E PERIFERICOS	PAULISTA NOVO	01/09/2008	1.710,00	RS	510,00	95%	RS	25,50
95	1	64072	0	0CORTINAS DE 1,20M	2018	8	12301010	MAQUINAS E EQUIPAMENTOS	GEEK - PAULISTA	01/04/2012	1.700,00	RS	510,00	95%	RS	25,50
95	1	92840	0	0CARRINHO ABSTECEDOR - LOJA SALVADOR	2018	8	12301007	MOVEIS E UTENSILIOS	SALVADOR	01/11/2010	1.700,00	RS	850,00	80%	RS	170,00
95	1	512	0	02 MODEM DE MADEIRA (MCEM) - TV R266X64C25/GG E IGDOR266DIMM 2.5.3.3) - LOJA CIA. DAS LETRAS	2018	8	12301006	COMPUTADORES E PERIFERICOS	PAULISTA	01/09/2014	1.700,00	RS	1.390,00	75%	RS	892,50
95	1	5131	0	0ESTANTE DE MADEIRA C/5 PRATELEIRAS	2018	8	12301007	MOVEIS E UTENSILIOS	MARKET PLACE	25/05/2006	1.700,00	RS	510,00	95%	RS	25,50
95	1	5584	0	0ESTANTE DE MADEIRA C/5 PRATELEIRAS P/ EXPOSICAO DE LIVROS C/ TAMPO EM VIDRO	2018	8	12301007	MOVEIS E UTENSILIOS	MARKET PLACE	19/06/2006	1.700,00	RS	510,00	95%	RS	25,50
95	1	5576	0	0ESTANTE DE MADEIRA C/5 PRATELEIRAS P/ EXPOSICAO DE LIVROS C/ TAMPO EM VIDRO	2018	8	12301007	MOVEIS E UTENSILIOS	MARKET PLACE	19/06/2006	1.700,00	RS	510,00	95%	RS	25,50
95	1	4657	0	0BALCAO DE MADEIRA EM CEREJEIRA	2018	8	12301007	MOVEIS E UTENSILIOS	BRASILIA	01/08/2005	1.700,00	RS	510,00	95%	RS	25,50
95	1	4743	0	0BALCAO DE MADEIRA EM CEREJEIRA COM 3 GAVETAS	2018	8	12301007	MOVEIS E UTENSILIOS	BRASILIA	01/08/2005	1.700,00	RS	510,00	95%	RS	25,50
95	1	4671	0	0BALCAO DE MADEIRA EM CEREJEIRA COM 3 GAVETAS	2018	8	12301007	MOVEIS E UTENSILIOS	BRASILIA	01/08/2005	1.700,00	RS	510,00	95%	RS	25,50
95	1	2169	0	0BALCAO DE MADEIRA QUADRADO C/ 12 GAV C/ 10 DIV E 3 SUPORTE DE VIDRO P/ M/C	2018	8	12301007	MOVEIS E UTENSILIOS	VILLA LOBOS	01/12/2002	1.700,00	RS	510,00	95%	RS	25,50
95	1	1623	0	0BALCAO DE MADEIRA MEIA LUA C/ 3 PORTAS 8 GAV. 3 DIV. C/ PRATELEIA DE VIDRO EM C	2018	8	12301007	MOVEIS E UTENSILIOS	VILLA LOBOS	01/12/2002	1.700,00	RS	510,00	95%	RS	25,50
95	1	1958	0	0BALCAO DE MADEIRA RETANGULAR C/ 3 DIV. 4 GAV. 3 PORTAS C/ 1 PRAT. DE VIDRO P/ M	2018	8	12301007	MOVEIS E UTENSILIOS	VILLA LOBOS	01/12/2002	1.700,00	RS	510,00	95%	RS	25,50
95	1	3951	0	0APARELHO AUDIOCONFERENCIA C/ DISPLAY	2018	8	12301009	EQUIPAMENTOS DE TELEFONIA	PAULISTA	26/05/2006	1.698,00	RS	510,00	95%	RS	25,50
95	1	900092978	0	001MATERIAL DE TELEINFORMÁTICA (RACK TORRE 19 X 44US) - LOJA CINE ASTOR	2018	8	12301010	MAQUINAS E EQUIPAMENTOS	PAULISTA NOVO	01/03/2011	1.698,00	RS	1.440,00	40%	RS	864,00
95	1	92842	0	0BALANCA ELETRONICA MICHELETTI - LOJA SALVADOR	2018	8	12301010	MAQUINAS E EQUIPAMENTOS	SALVADOR	01/11/2010	1.690,00	RS	850,00	80%	RS	170,00
95	1	3826	0	0POLTRONA BUBLE	2018	8	12301007	MOVEIS E UTENSILIOS	PORTO ALEGRE	10/05/2005	1.683,99	RS	510,00	95%	RS	25,50
95	1	3825	0	0POLTRONA BUBLE	2018	8	12301007	MOVEIS E UTENSILIOS	PORTO ALEGRE	10/05/2005	1.683,99	RS	510,00	95%	RS	25,50
95	1	67848	0	0BANCO SIMPLES PARA VESTIARIO	2018	8	12301007	MOVEIS E UTENSILIOS	CCD GUARULHOS	01/06/2013	1.680,00	RS	1.340,00	50%	RS	670,00
95	1	8915	0	0MOVEL PARA CANÇAS COM DISPLAY SOBRE RODIZIOS - LOJA POMPEIA	2018	8	12301007	MOVEIS E UTENSILIOS	POMPEIA	01/11/2008	1.680,00	RS	500,00	95%	RS	25,00
95	1	495	0	0350 PROTETORES DVD BOX 5 E 6 - LOJA DA POMPEIA	2018	8	12301007	MOVEIS E UTENSILIOS	POMPEIA	01/07/2008	1.675,00	RS	500,00	95%	RS	25,00
95	1	68834	0	0LIVS-D250-1-BU-1-A90	2018	8	12301010	MAQUINAS E EQUIPAMENTOS	VILLA LOBOS	01/10/2013	1.670,00	RS	1.340,00	50%	RS	670,00
95	1	91666	0	0P												

95	1	63807	OESTE MULTIFUNDO GRANDE	2018	8	123010007	MOVEIS E UTENSILIOS	CURITIBA	01/12/2011	1.562,00	R\$	780,00	80%	R\$	156,00
95	1	2483	ESTANTE EXPOSITAO CD DUPLA FACE C/2 GAVETOS	2018	8	123010007	MOVEIS E UTENSILIOS	PORTO ALEGRE	28/02/2003	1.555,00	R\$	470,00	95%	R\$	23,50
95	1	2438	ESTANTE EXPOSITAO CD DUPLA FACE C/3 GAVETOS	2018	8	123010007	MOVEIS E UTENSILIOS	PORTO ALEGRE	28/02/2003	1.555,00	R\$	470,00	95%	R\$	23,50
95	1	65218	MOVEIS DE MARCENARIA DIVERSOS	2018	8	123010007	MOVEIS E UTENSILIOS	RIOMAR RECIFE	01/11/2012	1.552,45	R\$	780,00	70%	R\$	9,00
95	1	900093107	O LETRA DE ACRILICO 1.81 X 0.90	2018	8	123010007	MOVEIS E UTENSILIOS	GEEK - PAULISTA	01/03/2016	1.550,00	R\$	1.320,00	50%	R\$	660,00
95	1	25	OPRE AMPLIFICADOR DE AUDIO 2 CANAIS	2018	8	123010010	MAQUINAS E EQUIPAMENTOS	PAULISTA	02/12/2002	1.550,00	R\$	470,00	95%	R\$	23,50
95	1	117	ARMARIO DE MADEIRA C/ 6 PORTAS E C/ 13 GAVETOS	2018	8	123010007	MOVEIS E UTENSILIOS	PAULISTA	27/06/2003	1.545,50	R\$	460,00	95%	R\$	23,50
95	1	618	PEÇA DE MESA DE REUNIÃO, C/ CALHA E TAMPO DE 25mm + SUPORTE ANG. 90º MED. 1600x800x800mm - CAMPINAS	2018	8	123010007	MOVEIS E UTENSILIOS	PAULISTA NOVO	01/24/2008	1.540,35	R\$	460,00	95%	R\$	23,50
95	1	7769	PEÇA DE MESA DE REUNIÃO, C/ CALHA E TAMPO DE 25mm + SUPORTE ANG. 90º MED. 1600x800x800mm - CAMPINAS	2018	8	123010007	MOVEIS E UTENSILIOS	PAULISTA NOVO	01/03/2008	1.540,35	R\$	460,00	95%	R\$	23,50
95	1	68579	EQUIPAMENTOS DE TELEFONIA E CABEAMENTO	2018	8	123010009	EQUIPAMENTOS DE TELEFONIA	IGUATEMI	01/09/2013	1.540,00	R\$	1.230,00	50%	R\$	615,00
95	1	68581	EQUIPAMENTOS DE TELEFONIA E CABEAMENTO	2018	8	123010009	EQUIPAMENTOS DE TELEFONIA	IGUATEMI	01/09/2013	1.540,00	R\$	1.230,00	50%	R\$	615,00
95	1	7813	COMPRAS DE IMPRESSORA TLP 2840 203RP1 2844 e IMP 2100 T10 DUAL/G (P900)	2018	8	123010006	COMPUTADORES E PERIFERICOS	CAMPINAS	01/09/2013	1.540,00	R\$	460,00	95%	R\$	23,50
95	1	1406	12 ZEBRA IMPRESSORA TLP2840 203RP1 PARALELA SERIAL USB - LOJA DAS LUZAS	2018	8	123010006	COMPUTADORES E PERIFERICOS	CAMPINAS	01/09/2013	1.537,70	R\$	770,00	80%	R\$	154,00
95	1	1258	ESTANTE DE MADEIRA TIPO ESC. 9 DIV 6 PRAT. C/ BAL LAT C/ TAMPO DE GRANITO 4 GAV	2018	8	123010007	MOVEIS E UTENSILIOS	PAULISTA	20/02/2003	1.531,34	R\$	460,00	95%	R\$	23,50
95	1	1322	ESTANTE DE MADEIRA TIPO ESC 9 DIV 6 PRAT. C/ BAL LAT C/ TAMPO DE GRANITO 4 GAV 2 D	2018	8	123010007	MOVEIS E UTENSILIOS	PAULISTA	20/02/2003	1.531,34	R\$	460,00	95%	R\$	23,50
95	1	1321	ESTANTE DE MADEIRA TIPO ESC 9 DIV 6 PRAT. C/ BAL LAT C/ TAMPO DE GRANITO 4 GAV 2 D	2018	8	123010007	MOVEIS E UTENSILIOS	PAULISTA	20/02/2003	1.531,34	R\$	460,00	95%	R\$	23,50
95	1	1257	ESTANTE DE MADEIRA TIPO ESC. 9 DIV 6 PRAT. C/ BAL LAT C/ TAMPO DE GRANITO 4 GAV	2018	8	123010007	MOVEIS E UTENSILIOS	PAULISTA	20/02/2003	1.531,33	R\$	460,00	95%	R\$	23,50
95	1	1253	ESTANTE DE MADEIRA TIPO ESC. 9 DIV 6 PRAT. C/ BAL LAT C/ TAMPO DE GRANITO 4 GAV	2018	8	123010007	MOVEIS E UTENSILIOS	PAULISTA	20/02/2003	1.531,33	R\$	460,00	95%	R\$	23,50
95	1	1252	ESTANTE DE MADEIRA TIPO ESC. 9 DIV 6 PRAT. C/ BAL LAT C/ TAMPO DE GRANITO 4 GAV	2018	8	123010007	MOVEIS E UTENSILIOS	PAULISTA	20/02/2003	1.531,33	R\$	460,00	95%	R\$	23,50
95	1	1256	ESTANTE DE MADEIRA TIPO ESC. 9 DIV 6 PRAT. C/ BAL LAT C/ TAMPO DE GRANITO 4 GAV	2018	8	123010007	MOVEIS E UTENSILIOS	PAULISTA	20/02/2003	1.531,33	R\$	460,00	95%	R\$	23,50
95	1	1252	ESTANTE DE MADEIRA TIPO ESC. 9 DIV 6 PRAT. C/ BAL LAT C/ TAMPO DE GRANITO 4 GAV	2018	8	123010007	MOVEIS E UTENSILIOS	PAULISTA	20/02/2003	1.531,33	R\$	460,00	95%	R\$	23,50
95	1	1254	ESTANTE DE MADEIRA TIPO ESC. 9 DIV 6 PRAT. C/ BAL LAT C/ TAMPO DE GRANITO 4 GAV	2018	8	123010007	MOVEIS E UTENSILIOS	PAULISTA	20/02/2003	1.531,33	R\$	460,00	95%	R\$	23,50
95	1	2624	O EXPOSITO DE FITA CASSETE C/ DUPLA FACE E CD	2018	8	123010007	MOVEIS E UTENSILIOS	PORTO ALEGRE	28/02/2003	1.530,00	R\$	460,00	95%	R\$	23,50
95	1	2483	ESTANTE EXPOSITAO CD DUPLA FACE E C/3 GAVETAS	2018	8	123010007	MOVEIS E UTENSILIOS	PORTO ALEGRE	28/02/2003	1.530,00	R\$	460,00	95%	R\$	23,50
95	1	9748	COMPRAS DE PRATELEIRA EM CHAPA DE MADEIRA MULTILAMINADA DE 25mm COM LATERAIS EM VIDRO - LOJA DE POA	2018	8	123010007	MOVEIS E UTENSILIOS	PORTO ALEGRE	01/06/2009	1.529,00	R\$	760,00	80%	R\$	152,00
95	1	63814	OC60 MECANICO	2018	8	123010007	MOVEIS E UTENSILIOS	CURITIBA	01/12/2011	1.525,00	R\$	760,00	80%	R\$	152,00
95	1	6332	O ASPIRADOR DE PÓ DS 5500 - 220V MONO COM FILTRO AGUA - LOJA CINE ASTOR	2018	8	123010010	MAQUINAS E EQUIPAMENTOS	PAULISTA NOVO	01/12/2007	1.524,00	R\$	460,00	95%	R\$	23,50
95	1	63540	MOVEIS DIVERSOS	2018	8	123010007	MOVEIS E UTENSILIOS	PAULISTA NOVO	01/11/2011	1.522,50	R\$	760,00	80%	R\$	152,00
95	1	5718	OMICRON SEM FIO	2018	8	123010010	MAQUINAS E EQUIPAMENTOS	MARKET PLACE	23/06/2006	1.521,00	R\$	460,00	95%	R\$	23,50
95	1	6468	OMICRON SEM FIO CAPELA	2018	8	123010010	MAQUINAS E EQUIPAMENTOS	MARKET PLACE	23/06/2006	1.521,00	R\$	460,00	95%	R\$	23,50
95	1	64595	OPEDESTAL 14K ALD	2018	8	123010007	MOVEIS E UTENSILIOS	RIOMAR RECIFE	01/10/2012	1.520,00	R\$	760,00	70%	R\$	23,50
95	1	7961	O BALANCA ELETRONICA PESADORA DE BANCADA-CAO 100kg/20g-PLAT. DE PESAGEM 40x40 AÇO INOX - CAMPINAS	2018	8	123010010	MAQUINAS E EQUIPAMENTOS	CAMPINAS	01/04/2008	1.520,00	R\$	460,00	95%	R\$	23,50
95	1	68700	O BALANCA ELETRONICA TOLEDO	2018	8	123010010	MAQUINAS E EQUIPAMENTOS	IGUATEMI	04/09/2013	1.518,00	R\$	1.210,00	50%	R\$	605,00
95	1	68696	O BALANCA ELETRONICA TOLEDO	2018	8	123010010	MAQUINAS E EQUIPAMENTOS	RIBEIRAO PRETO	01/09/2013	1.518,00	R\$	1.210,00	50%	R\$	605,00
95	1	68697	O BALANCA ELETRONICA TOLEDO	2018	8	123010010	MAQUINAS E EQUIPAMENTOS	CAMPINAS	01/09/2013	1.518,00	R\$	1.210,00	50%	R\$	605,00
95	1	900093104	OSWITCH HP PN JG924A	2018	8	123010006	COMPUTADORES E PERIFERICOS	PORTO ALEGRE	01/03/2016	1.513,76	R\$	1.290,00	50%	R\$	645,00
95	1	900093305	OSWITCH HP PN JG924A	2018	8	123010006	COMPUTADORES E PERIFERICOS	PORTO ALEGRE	01/03/2016	1.513,76	R\$	1.290,00	50%	R\$	645,00
95	1	10604	O ESTANTE EM MULTILAMINA COM 2 MODULOS - LOJA PORTO ALEGRE	2018	8	123010007	MOVEIS E UTENSILIOS	PORTO ALEGRE	01/02/2010	1.510,00	R\$	760,00	80%	R\$	152,00
95	1	900094049	O REFRIGERADOR DOMESTICO F 275 LITROS	2018	8	123010007	MOVEIS E UTENSILIOS	PAULISTA	01/12/2017	1.501,87	R\$	1.430,00	10%	R\$	1.287,00
95	1	65417	O SE RABRHEIRA ALTO DA SERRA LTDA- ME	2018	8	123010007	MOVEIS E UTENSILIOS	CCD GUARULHOS	01/12/2012	1.500,00	R\$	750,00	70%	R\$	225,00
95	1	9386	O MOVEIS DE MADEIRA EM FREIJU PARA LOJA SALVADOR	2018	8	123010007	MOVEIS E UTENSILIOS	SALVADOR	01/02/2010	1.500,00	R\$	750,00	80%	R\$	150,00
95	1	92814	O MATERIAL ELETRONICO (REFR. ELÉTRIC. RE29 BR220 - LOJA SALVADOR	2018	8	123010007	MOVEIS E UTENSILIOS	SALVADOR	01/11/2010	1.500,00	R\$	750,00	80%	R\$	150,00
95	1	7962	O CORTINAS DUPLAS EM VELUDO, 100% ALGODÃO IGNIFUGADO E RESPECTIVOS ACESSÓRIOS - LOJA DE CAMPINAS	2018	8	123010007	MOVEIS E UTENSILIOS	CAMPINAS	01/04/2008	1.500,00	R\$	450,00	95%	R\$	22,50
95	1	7963	O CORTINAS DUPLAS EM VELUDO, 100% ALGODÃO IGNIFUGADO E RESPECTIVOS ACESSÓRIOS - LOJA DE CAMPINAS	2018	8	123010007	MOVEIS E UTENSILIOS	CAMPINAS	01/04/2008	1.500,00	R\$	450,00	95%	R\$	22,50
95	1	5039	O ESTANTE DE MADEIRA C/5 PRATELEIRAS P/ EXPOSICAO DE LIVROS C/ VIDRO LATERAL	2018	8	123010007	MOVEIS E UTENSILIOS	MARKET PLACE	26/07/2006	1.500,00	R\$	450,00	95%	R\$	22,50
95	1	5040	O ESTANTE DE MADEIRA C/5 PRATELEIRAS P/ EXPOSICAO DE LIVROS C/ VIDRO LATERAL	2018	8	123010007	MOVEIS E UTENSILIOS	MARKET PLACE	26/07/2006	1.500,00	R\$	450,00	95%	R\$	22,50
95	1	5041	O ESTANTE DE MADEIRA C/5 PRATELEIRAS P/ EXPOSICAO DE LIVROS C/ VIDRO LATERAL	2018	8	123010007	MOVEIS E UTENSILIOS	MARKET PLACE	26/07/2006	1.500,00	R\$	450,00	95%	R\$	22,50
95	1	5004	O ESTANTE DE MADEIRA C/5 PRATELEIRAS P/ EXPOSICAO DE LIVROS C/ VIDRO LATERAL	2018	8	123010007	MOVEIS E UTENSILIOS	MARKET PLACE	26/07/2006	1.500,00	R\$	450,00	95%	R\$	22,50
95	1	5151	O ESTANTE DE MADEIRA EM C/5 PRATELEIRAS	2018	8	123010007	MOVEIS E UTENSILIOS	MARKET PLACE	26/07/2006	1.500,00	R\$	450,00	95%	R\$	22,50
95	1	5471	O EXPOSITO DE MADEIRA P/ CD/DVD C/7 PRATELEIRAS	2018	8	123010007	MOVEIS E UTENSILIOS	MARKET PLACE	26/07/2006	1.500,00	R\$	450,00	95%	R\$	22,50
95	1	5536	O BANCADA EM MADEIRA EM "C/3 GAVETAS E 2 PRATELEIRAS SUPERIOR	2018	8	123010007	MOVEIS E UTENSILIOS	MARKET PLACE	25/05/2006	1.500,00	R\$	450,00	95%	R\$	22,50
95	1	5151	O ESTANTE DE MADEIRA C/5 PRATELEIRAS	2018	8	123010007	MOVEIS E UTENSILIOS	MARKET PLACE	25/05/2006	1.500,00	R\$	450,00	95%	R\$	22,50
95	1	5152	O ESTANTE DE MADEIRA C/5 PRATELEIRAS E VIDRO LATERAL	2018	8	123010007	MOVEIS E UTENSILIOS	MARKET PLACE	25/05/2006	1.500,00	R\$	450,00	95%	R\$	22,50
95	1	5104	O EXPOSITO DE MADEIRA TIPO CUBO PARA LIVROS	2018	8	123010007	MOVEIS E UTENSILIOS	MARKET PLACE	20/04/2006	1.500,00	R\$	450,00	95%	R\$	22,50
95	1	4214	O MESA DE MADEIRA MACICA EM FEIJU 1.800x90x80CM	2018	8	123010007	MOVEIS E UTENSILIOS	BRASILIA	14/11/2006	1.500,00	R\$	450,00	95%	R\$	22,50
95	1	4602	O EXPOSITO DE LIVROS DE MADEIRA EM CEREJEIRA	2018	8	123010007	MOVEIS E UTENSILIOS	BRASILIA	01/08/2005	1.500,00	R\$	450,00	95%	R\$	22,50
95	1	4571	O EXPOSITO DE LIVROS DE MADEIRA EM CEREJEIRA	2018	8	123010007	MOVEIS E UTENSILIOS	BRASILIA	01/08/2005	1.500,00	R\$	450,00	95%	R\$	22,50
95	1	4572	O EXPOSITO DE LIVROS DE MADEIRA EM CEREJEIRA	2018	8	123010007	MOVEIS E UTENSILIOS	BRASILIA	01/08/2005	1.500,00	R\$	450,00	95%	R\$	22,50
95	1	4601	O EXPOSITO DE LIVROS DE MADEIRA EM CEREJEIRA	2018	8	123010007	MOVEIS E UTENSILIOS	BRASILIA	01/08/2005	1.500,00	R\$	450,00	95%	R\$	22,50
95	1	4626	O PRATELEIRA DE MADEIRA EM CEREJEIRA C/10 DIV.	2018	8	123010007	MOVEIS E UTENSILIOS	BRASILIA	01/08/2005	1.500,00	R\$	450,00	95%	R\$	22,50
95	1	4573	O EXPOSITO DE LIVROS DE MADEIRA EM CEREJEIRA	2018	8	123010007	MOVEIS E UTENSILIOS	BRASILIA	01/08/2005	1.500,00	R\$	450,00	95%	R\$	22,50
95	1	4574	O EXPOSITO DE LIVROS DE MADEIRA EM CEREJEIRA	2018	8	123010007	MOVEIS E UTENSILIOS	BRASILIA	01/08/2005	1.500,00	R\$	450,00	95%	R\$	22,50
95	1	243	O DESMAGNETIZADOR DE ETIQUETAS	2018	8	123010007	MOVEIS E UTENSILIOS	VILLA LOBOS	30/06/1998	1.484,12	R\$	10,00	99%	R\$	0,10
95	1	1933	O DESMAGNETIZADOR DE ETIQUETAS	2018	8	123010010	MAQUINAS E EQUIPAMENTOS	VILLA LOBOS	30/06/1998	1.484,12	R\$	10,00	99%	R\$	0,10
95	1	900092795	O COMPRA DE MOVEIS	2018	8	123010007	MOVEIS E UTENSILIOS	PAULISTA	28/03/2014	1.480,00	R\$	1.180,00	40%	R\$	708,00
95	1	92797	O MOVEIS DE MADEIRA (BALCÃO EM FREIJ. ENVERNIZ.) PARA LOJA SALVADOR	2018	8	123010007	MOVEIS E UTENSILIOS	SALVADOR	01/11/2010	1.480,00	R\$	740,00	80%	R\$	148,00
95	1	2434	O ESTANTE EXPOSITAO CD DUPLA FACE C/1 GAVETAO	2018	8	123010007	MOVEIS E UTENSILIOS	PORTO ALEGRE	28/02/2003	1.480,00	R\$	440,00	95%	R\$	22,00
95	1	8074	O TELEVISOR EM CORES COM TELA DE CRISTAL LIQUIDO 32 C/ CONTROLE DCR- E 008/05394 - LOJA CINE ASTOR	2018	8	123010010	MAQUINAS E EQUIPAMENTOS	PAULISTA NOVO	01/05/2008	1.475,63	R\$	440,00	95%	R\$	22,00
95	1	8074	O TELEVISOR EM CORES COM TELA DE CRISTAL LIQUIDO 32 C/ CONTROLE DCR- E 008/05394 - LOJA CINE ASTOR	2018	8	123010010	MAQUINAS E EQUIPAMENTOS	PAULISTA NOVO	01/05/2008	1.475,63	R\$	440,00	95%	R\$	22,00
95	1	900091183	O TV LG 42" LED	2018	8	123010007	MOVEIS E UTENSILIOS	PAULISTA	04/09/2015	1.470,00	R\$	1.250,00	50%	R\$	625,00
95	1	900091184	O TV LG 42" LED	2018	8	123010007	MOVEIS E UTENSILIOS	PAULISTA	04/09/2015	1.470,00	R\$	1.250,00	50%	R\$	625,00
95	1	10361	O 50 PROTETORES DE CD												





95	1	6117	0	CAIXA RETORNO VOZ CUSTOMIZADA - (LOJA CINE ASTOR)	2018	8	12301000	MAQUINAS E EQUIPAMENTOS	PAULISTA NOVO	01/05/2007	1.300,00	R\$	390,00	95%	R\$	19,50
95	1	7833	0	CAIXA RETORNO VOZ CUSTOMIZADA - (LOJA CINE ASTOR)	2018	8	12301000	MAQUINAS E EQUIPAMENTOS	PAULISTA NOVO	01/03/2008	1.300,00	R\$	390,00	95%	R\$	19,50
95	1	5440	0	BALANCA ELETRONICA COM DUPLD DISPLAY DIGITAL	2018	8	12301000	MAQUINAS E EQUIPAMENTOS	MARKET PLACE	24/05/2006	1.300,00	R\$	390,00	95%	R\$	19,50
95	1	5108	0	OEXPOSITOR DE MADEIRA TIPO CUBO PARA LIVROS	2018	8	12301007	MOVEIS E UTENSILIOS	MARKET PLACE	20/04/2006	1.300,00	R\$	390,00	95%	R\$	19,50
95	1	5825	0	O BALANCA DE PRECISAO ELETRONICA COM DISPLAY DIGITAL	2018	8	12301010	MAQUINAS E EQUIPAMENTOS	MARKET PLACE	13/07/2006	1.300,00	R\$	390,00	95%	R\$	19,50
95	1	4754	0	O CAIXA DE SOM AMPLIFICADA	2018	8	12301010	MAQUINAS E EQUIPAMENTOS	BRASILIA	01/08/2005	1.300,00	R\$	390,00	95%	R\$	19,50
95	1	1748	0	O BALCAO DE MADEIRA COM 02 PORTAS	2018	8	12301007	MOVEIS E UTENSILIOS	VILA LOBOS	01/12/2002	1.300,00	R\$	390,00	95%	R\$	19,50
95	1	1748	0	O BALCAO DE MADEIRA COM 02 PORTAS	2018	8	12301007	MOVEIS E UTENSILIOS	VILA LOBOS	01/12/2002	1.300,00	R\$	390,00	95%	R\$	19,50
95	1	1582	0	O BALCAO DE MADEIRA C/ 2 PRAT 2 DIV 4 GAV C/ PRAT DE VIDRO	2018	8	12301007	MOVEIS E UTENSILIOS	VILA LOBOS	01/12/2002	1.300,00	R\$	390,00	95%	R\$	19,50
95	1	1576	0	O BALCAO DE MADEIRA C/ 2 PRAT 2 DIV 4 GAV C/ PRAT DE VIDRO	2018	8	12301007	MOVEIS E UTENSILIOS	VILA LOBOS	01/12/2002	1.300,00	R\$	390,00	95%	R\$	19,50
95	1	1747	0	O BALCAO DE MADEIRA COM 02 PORTAS	2018	8	12301007	MOVEIS E UTENSILIOS	VILA LOBOS	01/12/2002	1.300,00	R\$	390,00	95%	R\$	19,50
95	1	1575	0	O BALCAO DE MADEIRA C/ 2 PRAT 2 DIV 4 GAV C/ PRAT DE VIDRO	2018	8	12301007	MOVEIS E UTENSILIOS	VILA LOBOS	01/12/2002	1.300,00	R\$	390,00	95%	R\$	19,50
95	1	1747	0	O BALCAO DE MADEIRA COM 02 PORTAS	2018	8	12301007	MOVEIS E UTENSILIOS	VILA LOBOS	01/12/2002	1.300,00	R\$	390,00	95%	R\$	19,50
95	1	1751	0	O BALCAO DE MADEIRA COM 02 PORTAS	2018	8	12301007	MOVEIS E UTENSILIOS	VILA LOBOS	01/12/2002	1.300,00	R\$	390,00	95%	R\$	19,50
95	1	900092894	0	O COMPRA DE EQUIPAMENTOS DE INFORMATICA	2018	8	12301010	MAQUINAS E EQUIPAMENTOS	PAULISTA	18/11/2014	1.299,00	R\$	1.040,00	40%	R\$	624,00
95	1	4485	0	O LAK 400 ST - AMPLIFICADOR (LOJA CINE ASTOR)	2018	8	12301010	MAQUINAS E EQUIPAMENTOS	PAULISTA NOVO	01/05/2007	1.296,40	R\$	390,00	95%	R\$	19,50
95	1	64195	0	O LOUSA GLASS BRANCO	2018	8	12301007	MOVEIS E UTENSILIOS	PAULISTA	01/06/2012	1.295,00	R\$	650,00	70%	R\$	195,00
95	1	11689	0	O RECEPTOR TV LCD DIGITAL 32PFL3605D/78 PARA LOJA BRASILIA II	2018	8	12301007	MOVEIS E UTENSILIOS	BRASILIA II	01/05/2010	1.291,77	R\$	650,00	80%	R\$	130,00
95	1	11689	0	O RECEPTOR TV LCD DIGITAL 32PFL3605D/78 PARA LOJA BRASILIA II	2018	8	12301007	MOVEIS E UTENSILIOS	BRASILIA II	01/05/2010	1.291,77	R\$	650,00	80%	R\$	130,00
95	1	11689	0	O RECEPTOR TV LCD DIGITAL 32PFL3605D/78 PARA LOJA BRASILIA II	2018	8	12301007	MOVEIS E UTENSILIOS	BRASILIA II	01/05/2010	1.291,77	R\$	650,00	80%	R\$	130,00
95	1	66792	0	O MICROONDAS/REFRIGERADOR	2018	8	12301007	MOVEIS E UTENSILIOS	CCD GUARULHOS	01/03/2013	1.284,21	R\$	1.030,00	50%	R\$	515,00
95	1	7831	0	O TELEVISOR EM CORES COM TELA DE CRISTAL 26 C/ CONTROLE REMOTO DCR-E 2007/12625 - LOJA CAMPINAS	2018	8	12301010	MAQUINAS E EQUIPAMENTOS	CAMPINAS	01/03/2008	1.284,00	R\$	390,00	95%	R\$	19,50
95	1	7832	0	O TELEVISOR EM CORES COM TELA DE CRISTAL 26 C/ CONTROLE REMOTO DCR-E 2007/12625 - LOJA CAMPINAS	2018	8	12301010	MAQUINAS E EQUIPAMENTOS	CAMPINAS	01/03/2008	1.284,00	R\$	390,00	95%	R\$	19,50
95	1	7832	0	O TELEVISOR EM CORES COM TELA DE CRISTAL 26 C/ CONTROLE REMOTO DCR-E 2007/12625 - LOJA CAMPINAS	2018	8	12301010	MAQUINAS E EQUIPAMENTOS	CAMPINAS	01/03/2008	1.284,00	R\$	390,00	95%	R\$	19,50
95	1	64517	0	O RACK 44U/VENTILADORES	2018	8	12301007	MOVEIS E UTENSILIOS	PAULISTA NOVO	01/09/2012	1.282,35	R\$	640,00	70%	R\$	195,00
95	1	2622	0	O ESTANTE DE MADEIRA C/5 PRATELEIRAS E C/4 DIVISORIAS DUPLA FACE	2018	8	12301007	MOVEIS E UTENSILIOS	PORTO ALEGRE	17/10/2003	1.279,60	R\$	380,00	95%	R\$	19,00
95	1	2596	0	O ESTANTE DE MADEIRA C/5 PRATELEIRAS E C/4 DIVISORIAS DUPLA FACE	2018	8	12301007	MOVEIS E UTENSILIOS	PORTO ALEGRE	17/10/2003	1.279,60	R\$	380,00	95%	R\$	19,00
95	1	2473	0	O ESTANTE DE MADEIRA EM L C/5 PRATELEIRAS E C/3 DIVISORIAS	2018	8	12301007	MOVEIS E UTENSILIOS	PORTO ALEGRE	17/10/2003	1.279,60	R\$	380,00	95%	R\$	19,00
95	1	2659	0	O ESTANTE DE MADEIRA EM U C/5 PRATELEIRAS E C/10 DIVISORIAS	2018	8	12301007	MOVEIS E UTENSILIOS	PORTO ALEGRE	17/10/2003	1.279,60	R\$	380,00	95%	R\$	19,00
95	1	2659	0	O ESTANTE DE MADEIRA EM U C/5 PRATELEIRAS E C/10 DIVISORIAS	2018	8	12301007	MOVEIS E UTENSILIOS	PORTO ALEGRE	17/10/2003	1.279,60	R\$	380,00	95%	R\$	19,00
95	1	2658	0	O ESTANTE DE MADEIRA EM U C/5 PRATELEIRAS E C/10 DIVISORIAS	2018	8	12301007	MOVEIS E UTENSILIOS	PORTO ALEGRE	17/10/2003	1.279,60	R\$	380,00	95%	R\$	19,00
95	1	2658	0	O ESTANTE DE MADEIRA EM U C/5 PRATELEIRAS E C/10 DIVISORIAS	2018	8	12301007	MOVEIS E UTENSILIOS	PORTO ALEGRE	17/10/2003	1.279,60	R\$	380,00	95%	R\$	19,00
95	1	2621	0	O ESTANTE DE MADEIRA C/5 PRATELEIRAS E C/4 DIVISORIAS DUPLA FACE	2018	8	12301007	MOVEIS E UTENSILIOS	PORTO ALEGRE	17/10/2003	1.279,60	R\$	380,00	95%	R\$	19,00
95	1	2401	0	O ESTANTE DE MADEIRA EM U C/5 PRATELEIRAS E C/13 DIVISORIAS	2018	8	12301007	MOVEIS E UTENSILIOS	PORTO ALEGRE	17/10/2003	1.279,60	R\$	380,00	95%	R\$	19,00
95	1	2595	0	O ESTANTE DE MADEIRA C/5 PRATELEIRAS E C/4 DIVISORIAS DUPLA FACE	2018	8	12301007	MOVEIS E UTENSILIOS	PORTO ALEGRE	17/10/2003	1.279,60	R\$	380,00	95%	R\$	19,00
95	1	2595	0	O ESTANTE DE MADEIRA C/5 PRATELEIRAS E C/4 DIVISORIAS DUPLA FACE	2018	8	12301007	MOVEIS E UTENSILIOS	PORTO ALEGRE	17/10/2003	1.279,60	R\$	380,00	95%	R\$	19,00
95	1	2492	0	O ESTANTE DE MADEIRA C/5 PRATELEIRAS E C/4 DIVISORIAS DUPLA FACE	2018	8	12301007	MOVEIS E UTENSILIOS	PORTO ALEGRE	17/10/2003	1.279,60	R\$	380,00	95%	R\$	19,00
95	1	64776	0	O ENCRADERA INDL	2018	8	12301007	MOVEIS E UTENSILIOS	CURITIBA	01/10/2012	1.276,80	R\$	640,00	70%	R\$	195,00
95	1	2321	0	O BANCADA DE MADEIRA C/ 12 PORTAS 2 DIV	2018	8	12301007	MOVEIS E UTENSILIOS	VILA LOBOS	26/06/2003	1.275,75	R\$	380,00	95%	R\$	19,00
95	1	66798	0	O LAV. AP. KÄRCHER	2018	8	12301007	MOVEIS E UTENSILIOS	SALVADOR	01/03/2013	1.275,00	R\$	1.020,00	50%	R\$	510,00
95	1	11024	0	O ASPIRADOR DE PÓ + 3 KITS PARA MANUTENÇÃO PARA LOJA DE CAMPINAS	2018	8	12301007	MOVEIS E UTENSILIOS	CAMPINAS	01/04/2010	1.275,00	R\$	640,00	80%	R\$	128,00
95	1	11024	0	O ASPIRADOR DE PÓ + 3 KITS PARA MANUTENÇÃO PARA LOJA DA POMPEIA	2018	8	12301007	MOVEIS E UTENSILIOS	POMPEIA	01/04/2010	1.275,00	R\$	640,00	80%	R\$	128,00
95	1	92737	0	O MATERIAL DE COMBATE A INCENDIO (MANGUEIRA / CHAVE P/ MANG./ESGUICHO) LOJA SALVADOR	2018	8	12301010	MAQUINAS E EQUIPAMENTOS	SALVADOR	01/11/2010	1.268,30	R\$	630,00	80%	R\$	126,00
95	1	11659	0	O ENCRADERA INDL. MODELO CL400 DE 100 PARA A LOJA DE BRASILIA II	2018	8	12301007	MOVEIS E UTENSILIOS	BRASILIA II	01/05/2010	1.267,62	R\$	630,00	80%	R\$	126,00
95	1	6307	0	O MESA DE REUNIÃO EM LINHA INTERNA - SM. REC 1810 12AF1 - LOJA CINE ASTOR	2018	8	12301007	MOVEIS E UTENSILIOS	PAULISTA NOVO	01/10/2007	1.262,10	R\$	380,00	95%	R\$	19,00
95	1	11828	0	O ASPIRADOR DE PÓ + 2 KITS PARA MANUTENÇÃO PARA A LOJA DE FORTALEZA	2018	8	12301007	MOVEIS E UTENSILIOS	FORTALEZA	01/05/2010	1.260,00	R\$	630,00	80%	R\$	126,00
95	1	11827	0	O ASPIRADOR DE PÓ + 2 KITS PARA MANUTENÇÃO PARA A LOJA DE FORTALEZA	2018	8	12301007	MOVEIS E UTENSILIOS	FORTALEZA	01/05/2010	1.260,00	R\$	630,00	80%	R\$	126,00
95	1	6688	0	O RECEPTOR DE AUDIO E VIDEO	2018	8	12301010	MAQUINAS E EQUIPAMENTOS	MARKET PLACE	25/06/2006	1.250,00	R\$	380,00	95%	R\$	19,00
95	1	2649	0	O ESTANTE DE MADEIRA C/5 PRATELEIRAS E C/3 DIVISORIAS DUPLA FACE	2018	8	12301007	MOVEIS E UTENSILIOS	PORTO ALEGRE	09/10/2003	1.250,00	R\$	380,00	95%	R\$	19,00
95	1	2478	0	O ESTANTE DE MADEIRA C/5 PRATELEIRAS E C/3 DIVISORIAS DUPLA FACE	2018	8	12301007	MOVEIS E UTENSILIOS	PORTO ALEGRE	09/10/2003	1.250,00	R\$	380,00	95%	R\$	19,00
95	1	2650	0	O ESTANTE DE MADEIRA C/5 PRATELEIRAS E C/3 DIVISORIAS DUPLA FACE	2018	8	12301007	MOVEIS E UTENSILIOS	PORTO ALEGRE	09/10/2003	1.250,00	R\$	380,00	95%	R\$	19,00
95	1	2651	0	O ESTANTE DE MADEIRA C/5 PRATELEIRAS E C/3 DIVISORIAS DUPLA FACE	2018	8	12301007	MOVEIS E UTENSILIOS	PORTO ALEGRE	09/10/2003	1.250,00	R\$	380,00	95%	R\$	19,00
95	1	2700	0	O ESTANTE DE MADEIRA C/5 PRATELEIRAS E C/3 DIVISORIAS DUPLA FACE	2018	8	12301007	MOVEIS E UTENSILIOS	PORTO ALEGRE	09/10/2003	1.250,00	R\$	380,00	95%	R\$	19,00
95	1	2652	0	O ESTANTE DE MADEIRA C/5 PRATELEIRAS E C/3 DIVISORIAS DUPLA FACE	2018	8	12301007	MOVEIS E UTENSILIOS	PORTO ALEGRE	09/10/2003	1.250,00	R\$	380,00	95%	R\$	19,00
95	1	2694	0	O ESTANTE DE MADEIRA C/5 PRATELEIRAS E C/3 DIVISORIAS DUPLA FACE	2018	8	12301007	MOVEIS E UTENSILIOS	PORTO ALEGRE	09/10/2003	1.250,00	R\$	380,00	95%	R\$	19,00
95	1	2698	0	O ESTANTE DE MADEIRA C/5 PRATELEIRAS E C/3 DIVISORIAS DUPLA FACE	2018	8	12301007	MOVEIS E UTENSILIOS	PORTO ALEGRE	09/10/2003	1.250,00	R\$	380,00	95%	R\$	19,00
95	1	2653	0	O ESTANTE DE MADEIRA C/5 PRATELEIRAS E C/3 DIVISORIAS DUPLA FACE	2018	8	12301007	MOVEIS E UTENSILIOS	PORTO ALEGRE	09/10/2003	1.250,00	R\$	380,00	95%	R\$	19,00
95	1	2618	0	O ESTANTE DE MADEIRA C/5 PRATELEIRAS E C/3 DIVISORIAS DUPLA FACE	2018	8	12301007	MOVEIS E UTENSILIOS	PORTO ALEGRE	09/10/2003	1.250,00	R\$	380,00	95%	R\$	19,00
95	1	2701	0	O ESTANTE DE MADEIRA C/5 PRATELEIRAS E C/3 DIVISORIAS DUPLA FACE	2018	8	12301007	MOVEIS E UTENSILIOS	PORTO ALEGRE	09/10/2003	1.250,00	R\$	380,00	95%	R\$	19,00
95	1	2693	0	O ESTANTE DE MADEIRA C/5 PRATELEIRAS E C/3 DIVISORIAS DUPLA FACE	2018	8	12301007	MOVEIS E UTENSILIOS	PORTO ALEGRE	09/10/2003	1.250,00	R\$	380,00	95%	R\$	19,00
95	1	2699	0	O ESTANTE DE MADEIRA C/5 PRATELEIRAS E C/3 DIVISORIAS DUPLA FACE	2018	8	12301007	MOVEIS E UTENSILIOS	PORTO ALEGRE	09/10/2003	1.250,00	R\$	380,00	95%	R\$	19,00
95	1	2692	0	O ESTANTE DE MADEIRA C/5 PRATELEIRAS E C/3 DIVISORIAS DUPLA FACE	2018	8	12301007	MOVEIS E UTENSILIOS	PORTO ALEGRE	09/10/2003	1.250,00	R\$	380,00	95%	R\$	19,00
95	1	2654	0	O ESTANTE DE MADEIRA C/5 PRATELEIRAS E C/3 DIVISORIAS DUPLA FACE	2018	8	12301007	MOVEIS E UTENSILIOS	PORTO ALEGRE	09/10/2003	1.250,00	R\$	380,00	95%	R\$	19,00
95	1	2706	0	O ESTANTE DE MADEIRA C/5 PRATELEIRAS E C/3 DIVISORIAS DUPLA FACE	2018	8	12301007	MOVEIS E UTENSILIOS	PORTO ALEGRE	09/10/2003	1.250,00	R\$	380,00	95%	R\$	19,00
95	1	8423	0	O MONITOR LCD DE VIDEO DE 17 MODELO L1742S - LOJA DA POMPEIA	2018	8	12301010	MAQUINAS E EQUIPAMENTOS	POMPEIA	01/08/2008	1.244,99	R\$	370,00	95%	R\$	18,50
95	1	11928	0	O MESA RETANGULAR LINHA CUBIC COM FURAÇÃO MEDINDO 1200 X 800mm ACAB. EM BP ARGILA - LOJA DE FORTALEZA	2018	8	12301007	MOVEIS E UTENSILIOS	FORTALEZA	01/05/2010	1.244,54	R\$	620,00	80%	R\$	124,00
95	1	11925	0	O MESA RETANGULAR LINHA CUBIC COM FURAÇÃO MEDINDO 1200 X 800mm ACAB. EM BP ARGILA - LOJA DE FORTALEZA	2018	8	12301007	MOVEIS E UTENSILIOS	FORTALEZA	01/05/2010	1.244,54	R\$	620,00	80%	R\$	124,00
95	1	11927	0	O MESA RETANGULAR LINHA CUBIC COM FURAÇÃO MEDINDO 1200 X 800mm ACAB. EM BP ARGILA - LOJA DE FORTALEZA	2018	8	12301007	MOVEIS E UTENSILIOS	FORTALEZA	01/05/2010	1.244,54	R\$	620,00	80%	R\$	124,00
95	1	11926	0	O MESA RETANGULAR LINHA CUBIC COM FURAÇÃO MEDINDO 1200 X 800mm ACAB. EM BP ARGILA - LOJA DE FORTALEZA	2018	8	12301007	MOVEIS E UTENSILIOS	FORTALEZA	01/05/2010	1.244,54	R\$	620,00	80%	R	

95	1	5096	0	BALCAO DE MADEIRA C/1 GAVETA(S) E 2 PRATELEIRAS	2018	8	123010007	MOVEIS E UTENSILIOS	MARKET PLACE	25/05/2006	1.200,00	R\$	360,00	95%	R\$	18,00
95	1	4790	0	BANCADEA DE TRABALHO EM MADEIRA C/ 1 GAVETA E 2 PRATELEIRAS	2018	8	123010007	MOVEIS E UTENSILIOS	MARKET PLACE	25/05/2006	1.200,00	R\$	360,00	95%	R\$	18,00
95	1	5207	0	BANCADA DE TRABALHO EM MADEIRA C/ 1 GAVETA E 2 PRATELEIRAS	2018	8	123010007	MOVEIS E UTENSILIOS	MARKET PLACE	25/05/2006	1.200,00	R\$	360,00	95%	R\$	18,00
95	1	5462	0	BALCAO DE MADEIRA C/ 2 PRATELEIRAS P/ ATENDIMENTO C/ TAMPO DE VIDRO	2018	8	123010007	MOVEIS E UTENSILIOS	MARKET PLACE	25/05/2006	1.200,00	R\$	360,00	95%	R\$	18,00
95	1	5510	0	BALCAO DE MADEIRA P/ ATENDIMENTO C/ 1 GAVETA E 2 PRATELEIRAS C/ TAMPO EM VIDRO	2018	8	123010007	MOVEIS E UTENSILIOS	MARKET PLACE	25/05/2006	1.200,00	R\$	360,00	95%	R\$	18,00
95	1	5252	0	BANCADEA DE TRABALHO EM MADEIRA C/ 1 GAVETA E 2 PRATELEIRAS	2018	8	123010007	MOVEIS E UTENSILIOS	MARKET PLACE	25/05/2006	1.200,00	R\$	360,00	95%	R\$	18,00
95	1	5187	0	ESTANTE DE MADEIRA C/5 PRATELEIRAS P/ EXPOSICAO DE LIVROS	2018	8	123010007	MOVEIS E UTENSILIOS	MARKET PLACE	25/05/2006	1.200,00	R\$	360,00	95%	R\$	18,00
95	1	5313	0	BALCAO DE MADEIRA P/ ATENDIMENTO C/ 1 GAVETA E 2 PRATELEIRAS C/ TAMPO EM VIDRO	2018	8	123010007	MOVEIS E UTENSILIOS	MARKET PLACE	25/05/2006	1.200,00	R\$	360,00	95%	R\$	18,00
95	1	5511	0	BALCAO DE MADEIRA P/ ATENDIMENTO C/ 1 GAVETA E 2 PRATELEIRAS C/ TAMPO EM VIDRO	2018	8	123010007	MOVEIS E UTENSILIOS	MARKET PLACE	25/05/2006	1.200,00	R\$	360,00	95%	R\$	18,00
95	1	5491	0	BALCAO DE MADEIRA EM "C" P/ ATENDIMENTO C/ 2 GAVETAS 6 PRATELEIRAS TAMPO DE V	2018	8	123010007	MOVEIS E UTENSILIOS	MARKET PLACE	25/05/2006	1.200,00	R\$	360,00	95%	R\$	18,00
95	1	5515	0	BALCAO DE MADEIRA P/ ATENDIMENTO C/ 1 GAVETA E 2 PRATELEIRAS C/ TAMPO EM VIDRO	2018	8	123010007	MOVEIS E UTENSILIOS	MARKET PLACE	25/05/2006	1.200,00	R\$	360,00	95%	R\$	18,00
95	1	5458	0	BALCAO DE MADEIRA P/ ATENDIMENTO C/ 5 GAVETA E 2 PRATELEIRAS C/ TAMPO DE VIDRO	2018	8	123010007	MOVEIS E UTENSILIOS	MARKET PLACE	25/05/2006	1.200,00	R\$	360,00	95%	R\$	18,00
95	1	5276	0	BANCADEA DE TRABALHO EM MADEIRA C/ 1 GAVETA E 2 PRATELEIRAS	2018	8	123010007	MOVEIS E UTENSILIOS	MARKET PLACE	25/05/2006	1.200,00	R\$	360,00	95%	R\$	18,00
95	1	5487	0	EXPOSITOR DUPL0 METALICO P/ CD/DVD C/ 2 MODULOS 6 PRATELEIRAS	2018	8	123010007	MOVEIS E UTENSILIOS	MARKET PLACE	20/04/2006	1.200,00	R\$	360,00	95%	R\$	18,00
95	1	5488	0	EXPOSITOR DUPL0 METALICO P/ CD/DVD C/ 2 MODULOS 6 PRATELEIRAS	2018	8	123010007	MOVEIS E UTENSILIOS	MARKET PLACE	20/04/2006	1.200,00	R\$	360,00	95%	R\$	18,00
95	1	5063	0	EXPOSITOR DE MADEIRA TIPO CUBO PARA LIVROS	2018	8	123010007	MOVEIS E UTENSILIOS	MARKET PLACE	20/04/2006	1.200,00	R\$	360,00	95%	R\$	18,00
95	1	5084	0	EXPOSITOR DE MADEIRA TIPO CUBO PARA LIVROS	2018	8	123010007	MOVEIS E UTENSILIOS	MARKET PLACE	20/04/2006	1.200,00	R\$	360,00	95%	R\$	18,00
95	1	5107	0	EXPOSITOR DE MADEIRA TIPO CUBO PARA LIVROS	2018	8	123010007	MOVEIS E UTENSILIOS	MARKET PLACE	20/04/2006	1.200,00	R\$	360,00	95%	R\$	18,00
95	1	5085	0	EXPOSITOR DE MADEIRA TIPO CUBO PARA LIVROS	2018	8	123010007	MOVEIS E UTENSILIOS	MARKET PLACE	20/04/2006	1.200,00	R\$	360,00	95%	R\$	18,00
95	1	4577	0	BALCAO DE MADEIRA EM CEREJEIRA COM 1 GAVETA(S)	2018	8	123010007	MOVEIS E UTENSILIOS	BRASILIA	01/08/2005	1.200,00	R\$	360,00	95%	R\$	18,00
95	1	4579	0	BALCAO DE MADEIRA EM CEREJEIRA COM 1 GAVETA(S)	2018	8	123010007	MOVEIS E UTENSILIOS	BRASILIA	01/08/2005	1.200,00	R\$	360,00	95%	R\$	18,00
95	1	4680	0	BALCAO DE MADEIRA EM CEREJEIRA COM 1 GAVETA(S)	2018	8	123010007	MOVEIS E UTENSILIOS	BRASILIA	01/08/2005	1.200,00	R\$	360,00	95%	R\$	18,00
95	1	4775	0	BALCAO DE MADEIRA EM CEREJEIRA	2018	8	123010007	MOVEIS E UTENSILIOS	BRASILIA	01/08/2005	1.200,00	R\$	360,00	95%	R\$	18,00
95	1	4793	0	BALCAO DE MADEIRA EM CEREJEIRA COM 1 GAVETA(S)	2018	8	123010007	MOVEIS E UTENSILIOS	BRASILIA	01/08/2005	1.200,00	R\$	360,00	95%	R\$	18,00
95	1	4581	0	BALCAO DE MADEIRA EM CEREJEIRA COM 1 GAVETA(S)	2018	8	123010007	MOVEIS E UTENSILIOS	BRASILIA	01/08/2005	1.200,00	R\$	360,00	95%	R\$	18,00
95	1	4661	0	BALCAO DE MADEIRA EM CEREJEIRA COM 1 GAVETA(S)	2018	8	123010007	MOVEIS E UTENSILIOS	BRASILIA	01/08/2005	1.200,00	R\$	360,00	95%	R\$	18,00
95	1	4678	0	BALCAO DE MADEIRA EM CEREJEIRA COM 1 GAVETA(S)	2018	8	123010007	MOVEIS E UTENSILIOS	BRASILIA	01/08/2005	1.200,00	R\$	360,00	95%	R\$	18,00
95	1	4710	0	BALCAO DE MADEIRA EM CEREJEIRA COM 1 GAVETA(S)	2018	8	123010007	MOVEIS E UTENSILIOS	BRASILIA	01/08/2005	1.200,00	R\$	360,00	95%	R\$	18,00
95	1	4624	0	0 PRATELEIRA DE MADEIRA EM CEREJEIRA /30 DIV.	2018	8	123010007	MOVEIS E UTENSILIOS	BRASILIA	01/08/2005	1.200,00	R\$	360,00	95%	R\$	18,00
95	1	4624	0	BALCAO DE MADEIRA EM CEREJEIRA	2018	8	123010007	MOVEIS E UTENSILIOS	BRASILIA	01/08/2005	1.200,00	R\$	360,00	95%	R\$	18,00
95	1	4666	0	BALCAO DE MADEIRA EM CEREJEIRA	2018	8	123010007	MOVEIS E UTENSILIOS	BRASILIA	01/08/2005	1.200,00	R\$	360,00	95%	R\$	18,00
95	1	4625	0	0 PRATELEIRA DE MADEIRA EM CEREJEIRA C/30 DIV.	2018	8	123010007	MOVEIS E UTENSILIOS	BRASILIA	01/08/2005	1.200,00	R\$	360,00	95%	R\$	18,00
95	1	4770	0	BALCAO DE MADEIRA EM CEREJEIRA C/ SUPORTE PARA VIDRO COM 4 GAVETA(S)	2018	8	123010007	MOVEIS E UTENSILIOS	BRASILIA	01/08/2005	1.200,00	R\$	360,00	95%	R\$	18,00
95	1	4587	0	BALCAO DE MADEIRA EM CEREJEIRA COM 1 GAVETA(S)	2018	8	123010007	MOVEIS E UTENSILIOS	BRASILIA	01/08/2005	1.200,00	R\$	360,00	95%	R\$	18,00
95	1	4575	0	BALCAO DE MADEIRA EM CEREJEIRA COM 1 GAVETA(S)	2018	8	123010007	MOVEIS E UTENSILIOS	BRASILIA	01/08/2005	1.200,00	R\$	360,00	95%	R\$	18,00
95	1	4674	0	BALCAO DE MADEIRA EM CEREJEIRA COM 1 GAVETA(S)	2018	8	123010007	MOVEIS E UTENSILIOS	BRASILIA	01/08/2005	1.200,00	R\$	360,00	95%	R\$	18,00
95	1	4718	0	BALCAO DE MADEIRA EM CEREJEIRA COM 1 GAVETA(S)	2018	8	123010007	MOVEIS E UTENSILIOS	BRASILIA	01/08/2005	1.200,00	R\$	360,00	95%	R\$	18,00
95	1	4660	0	BALCAO DE MADEIRA EM CEREJEIRA	2018	8	123010007	MOVEIS E UTENSILIOS	BRASILIA	01/08/2005	1.200,00	R\$	360,00	95%	R\$	18,00
95	1	4721	0	BALCAO DE MADEIRA EM CEREJEIRA	2018	8	123010007	MOVEIS E UTENSILIOS	BRASILIA	01/08/2005	1.200,00	R\$	360,00	95%	R\$	18,00
95	1	4583	0	BALCAO DE MADEIRA EM CEREJEIRA COM 1 GAVETA(S)	2018	8	123010007	MOVEIS E UTENSILIOS	BRASILIA	01/08/2005	1.200,00	R\$	360,00	95%	R\$	18,00
95	1	4750	0	BALCAO DE MADEIRA EM CEREJEIRA COM 1 GAVETA(S)	2018	8	123010007	MOVEIS E UTENSILIOS	BRASILIA	01/08/2005	1.200,00	R\$	360,00	95%	R\$	18,00
95	1	4773	0	BALCAO DE MADEIRA EM CEREJEIRA COM 1 GAVETA(S)	2018	8	123010007	MOVEIS E UTENSILIOS	BRASILIA	01/08/2005	1.200,00	R\$	360,00	95%	R\$	18,00
95	1	4676	0	BALCAO DE MADEIRA EM CEREJEIRA COM 1 GAVETA(S)	2018	8	123010007	MOVEIS E UTENSILIOS	BRASILIA	01/08/2005	1.200,00	R\$	360,00	95%	R\$	18,00
95	1	4707	0	BALCAO DE MADEIRA EM CEREJEIRA	2018	8	123010007	MOVEIS E UTENSILIOS	BRASILIA	01/08/2005	1.200,00	R\$	360,00	95%	R\$	18,00
95	1	4554	0	BALCAO DE MADEIRA EM CEREJEIRA COM 1 GAVETA(S)	2018	8	123010007	MOVEIS E UTENSILIOS	BRASILIA	01/08/2005	1.200,00	R\$	360,00	95%	R\$	18,00
95	1	4133	0	0 HAVVADOR VOGA LINDA	2018	8	123010010	MAQUINAS E EQUIPAMENTOS	BRASILIA	01/08/2005	1.200,00	R\$	360,00	95%	R\$	18,00
95	1	2480	0	ESTANTE DE MADEIRA C/5 PRATELEIRAS E C/15 DIVISORIAS EM U	2018	8	123010007	MOVEIS E UTENSILIOS	PORTO ALEGRE	05/03/2003	1.200,00	R\$	360,00	95%	R\$	18,00
95	1	2687	0	ESTANTE DE MADEIRA C/30 ESC. P/REYVISTA DUPLA FACE	2018	8	123010007	MOVEIS E UTENSILIOS	PORTO ALEGRE	05/03/2003	1.200,00	R\$	360,00	95%	R\$	18,00
95	1	1271	0	0 REFRIGERADOR	2018	8	123010007	MOVEIS E UTENSILIOS	PAULISTA	30/06/1998	1.199,06	R\$	10,00	99%	R\$	0,10
95	1	900093179	0	0 ANTENA PARA WI-FI STANDALONE AP WRLSINT	2018	8	123010006	COMPUTADORES E PERIFERICOS	PAULISTA	27/08/2015	1.199,00	R\$	1.020,00	50%	R\$	510,00
95	1	6138	0	0 FONE/MIC DE LAPELA PARA EP450 MOD. HMM9036 - (LOJA CINE ASTOR)	2018	8	123010010	MAQUINAS E EQUIPAMENTOS	PAULISTA NOVO	05/05/2007	1.199,00	R\$	360,00	95%	R\$	18,00
95	1	158	0	0 TELEVISOR COMBIDO 29"	2018	8	123010007	MOVEIS E UTENSILIOS	VILA LOBOS	09/03/2000	1.198,84	R\$	19,00	70%	R\$	0,10
95	1	65228	0	0 B. SIDE INSIDE ESP	2018	8	123010007	MOVEIS E UTENSILIOS	PAULISTA	01/11/2012	1.196,00	R\$	600,00	70%	R\$	18,00
95	1	900092873	0	0 I. - MAQUINA	2018	8	123010010	MAQUINAS E EQUIPAMENTOS	PAULISTA	11/08/2014	1.190,00	R\$	590,00	40%	R\$	570,00
95	1	63965	0	0 ARMARIO DIRETOR 02 PORTAS	2018	8	123010007	MOVEIS E UTENSILIOS	CURITIBA	01/01/2012	1.185,00	R\$	590,00	70%	R\$	177,00
95	1	10810	0	0 COMPRA DE LEBLON CARRINHO - LOJA CINE ASTOR	2018	8	123010007	MOVEIS E UTENSILIOS	PAULISTA NOVO	01/03/2010	1.182,00	R\$	590,00	80%	R\$	118,00
95	1	2145	0	0 LECTORA DE CHEQUE	2018	8	123010010	MAQUINAS E EQUIPAMENTOS	VILA LOBOS	03/04/2003	1.176,38	R\$	350,00	95%	R\$	17,50
95	1	1930	0	0 LECTORA DE CHEQUE	2018	8	123010010	MAQUINAS E EQUIPAMENTOS	VILA LOBOS	03/04/2003	1.176,32	R\$	350,00	95%	R\$	17,50
95	1	2147	0	0 LECTORA DE CHEQUE	2018	8	123010010	MAQUINAS E EQUIPAMENTOS	VILA LOBOS	03/04/2003	1.176,32	R\$	350,00	95%	R\$	17,50
95	1	2206	0	0 LECTORA DE CHEQUE	2018	8	123010010	MAQUINAS E EQUIPAMENTOS	VILA LOBOS	03/04/2003	1.176,20	R\$	350,00	95%	R\$	17,50
95	1	2159	0	0 LECTORA DE CHEQUE	2018	8	123010010	MAQUINAS E EQUIPAMENTOS	VILA LOBOS	03/04/2003	1.176,14	R\$	350,00	95%	R\$	17,50
95	1	2158	0	0 LECTORA DE CHEQUE	2018	8	123010010	MAQUINAS E EQUIPAMENTOS	VILA LOBOS	03/04/2003	1.176,01	R\$	350,00	95%	R\$	17,50
95	1	6466	0	0 CALCULADORA CASIO	2018	8	123010007	MOVEIS E UTENSILIOS	RIOMAR RECIFE	01/10/2009	1.176,00	R\$	590,00	80%	R\$	178,00
95	1	10192	0	0 ADO PROTETORES PARA CD SEMI FECHADO - LOJA MARKET PLACE	2018	8	123010010	MAQUINAS E EQUIPAMENTOS	VILA LOBOS	03/04/2003	1.175,75	R\$	350,00	95%	R\$	17,50
95	1	2205	0	0 LECTORA DE CHEQUE	2018	8	123010010	MAQUINAS E EQUIPAMENTOS	VILA LOBOS	03/04/2003	1.175,75	R\$	350,00	95%	R\$	17,50
95	1	1930	0	0 LECTORA DE CHEQUE	2018	8	123010010	MAQUINAS E EQUIPAMENTOS	VILA LOBOS	03/04/2003	1.175,67	R\$	350,00	95%	R\$	17,50
95	1	2146	0	0 LECTORA DE CHEQUE	2018	8	123010010	MAQUINAS E EQUIPAMENTOS	VILA LOBOS	03/04/2003	1.174,82	R\$	350,00	95%	R\$	17,50
95	1	6510	0	0 AMPLIFICADOR DE AUDIO C/2 CANAIS	2018	8	123010010	MAQUINAS E EQUIPAMENTOS	PORTO ALEGRE	07/04/2003	1.172,11	R\$	350,00	95%	R\$	17,50
95	1	65243	0	0 PRODUTOS DIVERSOS	2018	8	123010006	COMPUTADORES E PERIFERICOS	VILA LOBOS	01/20/2013	1.170,26	R\$	1.140,00	90%	R\$	470,00
95	1	1979	0	0 ESTANTE DE MADEIRA EM FORMATO DE DRAGAO C/4 PRAT	2018	8	123010007	MOVEIS E UTENSILIOS	CURITIBA	01/11/2012	1.166,00	R\$	580,00	70%	R\$	174,00
95	1	1799	0	BALCAO DE MADEIRA C/ 2 DIV. 4 GAV 2 PRAT 2 PORTAS	2018	8	123010007	MOVEIS E UTENSILIOS	VILA LOBOS	24/02/2003	1.164,75	R\$	350,00	95%	R\$	17,50
95	1	1802	0	BALCAO DE MADEIRA C/ 2 DIV. 4 GAV 2 PRAT 2 PORTAS	2											

95	1	12349	0 RECEPTOR TV LCD DIGITAL 32PFL 3605D/78 PARA LOJA DE FORTALEZA	2018	8	123010007	MOVEIS E UTENSILIOS	FORTALEZA	01/06/2010	1.119,07	RS	560,00	80%	RS	112,00
95	1	1117	0 ARMARIO ALTO CUBIC COM PORTAS DA LINHA CUBIC ACABAMENTO DO CORPO E DAS PORTAS EM BO ARGILA - FORTALEZA	2018	8	123010007	MOVEIS E UTENSILIOS	FORTALEZA	01/05/2010	1.117,90	RS	560,00	80%	RS	112,00
95	1	11191	0 ARMARIO ALTO COM PORTAS DA LINHA CUBIC ACABAMENTO DO CORPO E DAS PORTAS EM BO ARGILA - FORTALEZA	2018	8	123010007	MOVEIS E UTENSILIOS	FORTALEZA	01/05/2010	1.117,90	RS	560,00	80%	RS	112,00
95	1	11910	0 ARMARIO ALTO COM PORTAS DA LINHA CUBIC ACABAMENTO DO CORPO E DAS PORTAS EM BO ARGILA - FORTALEZA	2018	8	123010007	MOVEIS E UTENSILIOS	FORTALEZA	01/05/2010	1.117,90	RS	560,00	80%	RS	112,00
95	1	11904	0 ARMARIO ALTO COM PORTAS DA LINHA CUBIC ACABAMENTO DO CORPO E DAS PORTAS EM BO ARGILA - FORTALEZA	2018	8	123010007	MOVEIS E UTENSILIOS	FORTALEZA	01/05/2010	1.117,90	RS	560,00	80%	RS	112,00
95	1	11908	0 ARMARIO ALTO COM PORTAS DA LINHA CUBIC ACABAMENTO DO CORPO E DAS PORTAS EM BO ARGILA - FORTALEZA	2018	8	123010007	MOVEIS E UTENSILIOS	FORTALEZA	01/05/2010	1.117,90	RS	560,00	80%	RS	112,00
95	1	11903	0 ARMARIO ALTO COM PORTAS DA LINHA CUBIC ACABAMENTO DO CORPO E DAS PORTAS EM BO ARGILA - FORTALEZA	2018	8	123010007	MOVEIS E UTENSILIOS	FORTALEZA	01/05/2010	1.117,90	RS	560,00	80%	RS	112,00
95	1	11906	0 ARMARIO ALTO COM PORTAS DA LINHA CUBIC ACABAMENTO DO CORPO E DAS PORTAS EM BO ARGILA - FORTALEZA	2018	8	123010007	MOVEIS E UTENSILIOS	FORTALEZA	01/05/2010	1.117,90	RS	560,00	80%	RS	112,00
95	1	11907	0 ARMARIO ALTO COM PORTAS DA LINHA CUBIC ACABAMENTO DO CORPO E DAS PORTAS EM BO ARGILA - FORTALEZA	2018	8	123010007	MOVEIS E UTENSILIOS	FORTALEZA	01/05/2010	1.117,90	RS	560,00	80%	RS	112,00
95	1	64980	0 REPR. BLURAY	2018	8	123010007	MOVEIS E UTENSILIOS	RIOMAR RECEFI	01/10/2012	1.113,36	RS	560,00	70%	RS	168,00
95	1	1267	0 BRACK METAUICO PADRAO 19 C/ PORTA DE VIDRO	2018	8	123010007	MOVEIS E UTENSILIOS	PAULISTA	30/06/1998	1.116,66	RS	10,00	99%	RS	0,10
95	1	122	0 MIGRACAO DE CABINAS	2018	8	123010007	MOVEIS E UTENSILIOS	PAULISTA	1/11/2007	1.107,94	RS	10,00	99%	RS	0,10
95	1	27	0 MICRO SYSTEM COM 03 CDS E DUPLIO CASSETE	2018	8	123010007	MOVEIS E UTENSILIOS	PAULISTA	30/06/1998	1.107,94	RS	10,00	99%	RS	0,10
95	1	5095	0 EXPOSITOR DE MADEIRA PARA REVISTAS TIPO CUBO	2018	8	123010007	MOVEIS E UTENSILIOS	MARKET PLACE	26/07/2006	1.107,66	RS	330,00	95%	RS	16,50
95	1	10367	0 300 PROTETORES ANTIFURTO PARA DVD SEMI-ABERTO - LOJA DE CAMPINAS	2018	8	123010007	MOVEIS E UTENSILIOS	CAMPINAS	01/11/2009	1.104,00	RS	550,00	80%	RS	110,00
95	1	900093802	0 IMPRESSORA TERMICA SWEDA NAO FISCAL SI 300-2	2018	8	123010006	COMPUTADORES E PERIFERICOS	SALVADOR	23/08/2016	1.100,00	RS	940,00	50%	RS	470,00
95	1	900093801	0 IMPRESSORA TERMICA SWEDA NAO FISCAL SI 300-2	2018	8	123010006	COMPUTADORES E PERIFERICOS	SALVADOR	23/08/2016	1.100,00	RS	940,00	50%	RS	470,00
95	1	900093802	0 IMPRESSORA TERMICA SWEDA NAO FISCAL SI 300-2	2018	8	123010006	COMPUTADORES E PERIFERICOS	SALVADOR	23/08/2016	1.100,00	RS	940,00	50%	RS	470,00
95	1	900093807	0 IMPRESSORA TERMICA SWEDA NAO FISCAL SI 300-2	2018	8	123010006	COMPUTADORES E PERIFERICOS	SALVADOR	23/08/2016	1.100,00	RS	940,00	50%	RS	470,00
95	1	900093804	0 IMPRESSORA TERMICA SWEDA NAO FISCAL SI 300-2	2018	8	123010006	COMPUTADORES E PERIFERICOS	SALVADOR	23/08/2016	1.100,00	RS	940,00	50%	RS	470,00
95	1	900093803	0 IMPRESSORA TERMICA SWEDA NAO FISCAL SI 300-2	2018	8	123010006	COMPUTADORES E PERIFERICOS	SALVADOR	23/08/2016	1.100,00	RS	940,00	50%	RS	470,00
95	1	900093805	0 IMPRESSORA TERMICA SWEDA NAO FISCAL SI 300-2	2018	8	123010006	COMPUTADORES E PERIFERICOS	SALVADOR	23/08/2016	1.100,00	RS	940,00	50%	RS	470,00
95	1	900093800	0 IMPRESSORA TERMICA SWEDA NAO FISCAL SI 300-2	2018	8	123010006	COMPUTADORES E PERIFERICOS	SALVADOR	23/08/2016	1.100,00	RS	940,00	50%	RS	470,00
95	1	900093808	0 IMPRESSORA TERMICA SWEDA NAO FISCAL SI 300-2	2018	8	123010006	COMPUTADORES E PERIFERICOS	SALVADOR	23/08/2016	1.100,00	RS	940,00	50%	RS	470,00
95	1	64598	0 CESTO PLASTICO SEMAZA	2018	8	123010007	MOVEIS E UTENSILIOS	RIOMAR RECEFI	01/10/2012	1.100,00	RS	550,00	70%	RS	165,00
95	1	6129	0 PROJETOR DM-771/PFG/PSL/PRIS/GAC/SEC - (LOJA CINE ASTOR)	2018	8	123010010	MAQUINAS E EQUIPAMENTOS	PAULISTA NOVO	01/05/2007	1.100,00	RS	330,00	95%	RS	16,50
95	1	6130	0 PROJETOR DM-771/PFG/PSL/PRIS/GAC/SEC - (LOJA CINE ASTOR)	2018	8	123010010	MAQUINAS E EQUIPAMENTOS	PAULISTA NOVO	01/05/2007	1.100,00	RS	330,00	95%	RS	16,50
95	1	2630	0 TELEVISOR COLORIDO 29	2018	8	123010007	MOVEIS E UTENSILIOS	PORTO ALEGRE	25/04/2003	1.100,00	RS	330,00	95%	RS	16,50
95	1	2631	0 TELEVISOR COLORIDO 29	2018	8	123010007	MOVEIS E UTENSILIOS	PORTO ALEGRE	25/04/2003	1.100,00	RS	330,00	95%	RS	16,50
95	1	2632	0 TELEVISOR COLORIDO 29	2018	8	123010007	MOVEIS E UTENSILIOS	PORTO ALEGRE	25/04/2003	1.100,00	RS	330,00	95%	RS	16,50
95	1	2633	0 TELEVISOR COLORIDO 29	2018	8	123010007	MOVEIS E UTENSILIOS	PORTO ALEGRE	25/04/2003	1.100,00	RS	330,00	95%	RS	16,50
95	1	2710	0 BALCAO DE MADEIRA REDONDO C/7 PRATELEIRAS E C/2 GAVETAS E C/6 PORTAS	2018	8	123010007	MOVEIS E UTENSILIOS	PORTO ALEGRE	05/03/2003	1.100,00	RS	330,00	95%	RS	16,50
95	1	2491	0 ESTANTE DE MADEIRA C/5 PRATELEIRAS E C/13 DIVISORIAS EM DUPLA FACE	2018	8	123010007	MOVEIS E UTENSILIOS	PORTO ALEGRE	05/03/2003	1.100,00	RS	330,00	95%	RS	16,50
95	1	900093799	0 IMPRESSORA TERMICA SWEDA NAO FISCAL SI 300-2	2018	8	123010006	COMPUTADORES E PERIFERICOS	SALVADOR	1/09/2009	1.099,39	RS	930,00	80%	RS	465,00
95	1	682	0 ARMARIO DE MADEIRA C/ 6 PORTAS	2018	8	123010007	MOVEIS E UTENSILIOS	PAULISTA	27/06/2003	1.098,20	RS	330,00	95%	RS	16,50
95	1	682	0 SOFA ESTRUTURA METALICA 3 LUGARES C/ ALMOFADAS TECIDO VERDE	2018	8	123010007	MOVEIS E UTENSILIOS	PAULISTA	30/06/1998	1.092,02	RS	10,00	99%	RS	0,10
95	1	10374	0 TV LCD 22 SANSUNG LN22B650 HD - LOJA RECORD	2018	8	123010007	MOVEIS E UTENSILIOS	GEEK - PAULISTA	01/11/2009	1.089,00	RS	540,00	80%	RS	108,00
95	1	10021	0 SERVIDOR TIAUITE LX200-SC1 + W2K3 STD	2018	8	123010006	COMPUTADORES E PERIFERICOS	PAULISTA	01/08/2009	1.087,61	RS	540,00	80%	RS	108,00
95	1	2634	0 TELEVISOR COLORIDO 29	2018	8	123010007	MOVEIS E UTENSILIOS	PORTO ALEGRE	25/04/2003	1.082,00	RS	330,00	95%	RS	16,50
95	1	9298	0 EQUIPAMENTO DE INFORMATICA (INFOMUSIC NET COM FONE) - LOJA CINE ASTOR	2018	8	123010007	MOVEIS E UTENSILIOS	PAULISTA NOVO	1/02/2011	1.081,71	RS	540,00	80%	RS	108,00
95	1	10058	0 ARMARIO UNICO ALTO H 1600 BP ARGILA / PRA 94033000 - LOJA DASLU	2018	8	123010007	MOVEIS E UTENSILIOS	IGUATEMI	01/09/2009	1.080,00	RS	540,00	80%	RS	108,00
95	1	10059	0 ARMARIO UNICO ALTO H 1600 BP ARGILA / PRA 94033000 - LOJA DASLU	2018	8	123010007	MOVEIS E UTENSILIOS	IGUATEMI	01/09/2009	1.080,00	RS	540,00	80%	RS	108,00
95	1	11128	0 ARMARIO ALTO CUBIC C/P 1600MM PORTA BP ARG MODELO NOVO PARA LOJA DE BRASILIA II	2018	8	123010007	MOVEIS E UTENSILIOS	BRASILIA II	01/04/2010	1.074,90	RS	540,00	80%	RS	108,00
95	1	11160	0 ARMARIO ALTO CUBIC C/P 1600MM PORTA BP ARG MODELO NOVO PARA LOJA DE BRASILIA II	2018	8	123010007	MOVEIS E UTENSILIOS	BRASILIA II	01/04/2010	1.074,90	RS	540,00	80%	RS	108,00
95	1	11163	0 ARMARIO ALTO CUBIC C/P 1600MM PORTA BP ARG MODELO NOVO PARA LOJA DE BRASILIA II	2018	8	123010007	MOVEIS E UTENSILIOS	BRASILIA II	01/04/2010	1.074,90	RS	540,00	80%	RS	108,00
95	1	11164	0 ARMARIO ALTO CUBIC C/P 1600MM PORTA BP ARG MODELO NOVO PARA LOJA DE BRASILIA II	2018	8	123010007	MOVEIS E UTENSILIOS	BRASILIA II	01/04/2010	1.074,90	RS	540,00	80%	RS	108,00
95	1	11159	0 ARMARIO ALTO CUBIC C/P 1600MM PORTA BP ARG MODELO NOVO PARA LOJA DE BRASILIA II	2018	8	123010007	MOVEIS E UTENSILIOS	BRASILIA II	01/04/2010	1.074,90	RS	540,00	80%	RS	108,00
95	1	11161	0 ARMARIO ALTO CUBIC C/P 1600MM PORTA BP ARG MODELO NOVO PARA LOJA DE BRASILIA II	2018	8	123010007	MOVEIS E UTENSILIOS	BRASILIA II	01/04/2010	1.074,90	RS	540,00	80%	RS	108,00
95	1	11157	0 ARMARIO ALTO CUBIC C/P 1600MM PORTA BP ARG MODELO NOVO PARA LOJA DE BRASILIA II	2018	8	123010007	MOVEIS E UTENSILIOS	BRASILIA II	01/04/2010	1.074,90	RS	540,00	80%	RS	108,00
95	1	11162	0 ARMARIO ALTO CUBIC C/P 1600MM PORTA BP ARG MODELO NOVO PARA LOJA DE BRASILIA II	2018	8	123010007	MOVEIS E UTENSILIOS	BRASILIA II	01/04/2010	1.074,90	RS	540,00	80%	RS	108,00
95	1	1195	0 ARMARIO ALTO CUBIC C/P 1600MM PORTA BP ARG MODELO NOVO PARA LOJA DE BRASILIA II	2018	8	123010007	MOVEIS E UTENSILIOS	BRASILIA II	01/04/2010	1.074,90	RS	540,00	80%	RS	108,00
95	1	12379	0 GENERADORA INDUSTRIAL MODELO CL400 DE 220V PLUS PARA LOJA DE FORTALEZA	2018	8	123010007	MOVEIS E UTENSILIOS	FORTALEZA	01/06/2010	1.074,23	RS	540,00	80%	RS	108,00
95	1	10307	0 BALANCA ELETRICA MICHELLETI MIC 300 CAP. 300KG PLATAFORMA 50 X 60CM EM CARBONO- ESTREPOSTO	2018	8	123010010	MAQUINAS E EQUIPAMENTOS	RIBEIRAO PRETO	01/11/2009	1.070,00	RS	540,00	80%	RS	108,00
95	1	900092865	0 TELEFONE - ESPULA AURIC - HEADSET	2018	8	123010009	EQUIPAMENTOS DE TELEFONIA	PAULISTA	21/07/2014	1.069,30	RS	860,00	40%	RS	516,00
95	1	1947	0 BALCAO DE MADEIRA C/ 2 DIV. 4 GAV 2 PRAT 2 PORTAS	2018	8	123010007	MOVEIS E UTENSILIOS	VILLA LOBOS	09/03/2000	1.061,41	RS	10,00	99%	RS	0,10
95	1	1852	0 BALCAO DE MADEIRA COM 02 PORTAS	2018	8	123010007	MOVEIS E UTENSILIOS	VILLA LOBOS	09/03/2000	1.061,41	RS	10,00	99%	RS	0,10
95	1	1810	0 BALCAO DE MADEIRA TRIANGULAR C/ 2 DIV. 1 PORTA 4 GAV.1 PRAT. DE VIDRO P/ MWC	2018	8	123010007	MOVEIS E UTENSILIOS	VILLA LOBOS	09/03/2000	1.061,41	RS	10,00	99%	RS	0,10
95	1	1809	0 BALCAO DE MADEIRA TRIANGULAR C/ 2 DIV. 1 PORTA 4 GAV.1 PRAT. DE VIDRO P/ MWC	2018	8	123010007	MOVEIS E UTENSILIOS	VILLA LOBOS	09/03/2000	1.061,41	RS	10,00	99%	RS	0,10
95	1	1809	0 BALCAO DE MADEIRA C/ 2 DIV. 4 GAV 2 PRAT 2 PORTAS	2018	8	123010007	MOVEIS E UTENSILIOS	VILLA LOBOS	09/03/2000	1.061,41	RS	10,00	99%	RS	0,10
95	1	1927	0 BALCAO DE MADEIRA COM 02 PORTAS	2018	8	123010007	MOVEIS E UTENSILIOS	VILLA LOBOS	09/03/2000	1.061,41	RS	10,00	99%	RS	0,10
95	1	1805	0 BALCAO DE MADEIRA C/ 2 DIV. 4 GAV 2 PRAT 2 PORTAS	2018	8	123010007	MOVEIS E UTENSILIOS	VILLA LOBOS	09/03/2000	1.061,41	RS	10,00	99%	RS	0,10
95	1	1806	0 BALCAO DE MADEIRA C/ 2 DIV. 4 GAV 2 PRAT 2 PORTAS	2018	8	123010007	MOVEIS E UTENSILIOS	VILLA LOBOS	09/03/2000	1.061,41	RS	10,00	99%	RS	0,10
95	1	1807	0 BALCAO DE MADEIRA C/ 2 DIV. 4 GAV 2 PRAT 2 PORTAS	2018	8	123010007	MOVEIS E UTENSILIOS	VILLA LOBOS	09/03/2000	1.061,41	RS	10,00	99%	RS	0,10
95	1	1806	0 BALCAO DE MADEIRA C/ 2 DIV. 4 GAV 2 PRAT 2 PORTAS	2018	8	123010007	MOVEIS E UTENSILIOS	VILLA LOBOS	09/03/2000	1.061,41	RS	10,00	99%	RS	0,10
95	1	1812	0 BALCAO DE MADEIRA TRIANGULAR C/ 2 DIV. 1 PORTA 4 GAV.1 PRAT. DE VIDRO P/ MWC	2018	8	123010007	MOVEIS E UTENSILIOS	VILLA LOBOS	09/03/2000	1.061,41	RS	10,00	99%	RS	0,10
95	1	1804	0 BALCAO DE MADEIRA C/ 2 DIV. 4 GAV 2 PRAT 2 PORTAS	2018	8	123010007	MOVEIS E UTENSILIOS	VILLA LOBOS	09/03/2000	1.061,41	RS	10,00	99%	RS	0,10
95	1	1977	0 BALCAO DE MADEIRA C/ 2 DIV. 4 GAV 2 PRAT 2 PORTAS	2018	8	123010007	MOVEIS E UTENSILIOS	VILLA LOBOS	09/03/2000	1.061,41	RS	10,00	99%	RS	0,10
95	1	1807	0 BALCAO DE MADEIRA C/ 2 DIV. 4 GAV 2 PRAT 2 PORTAS	2018	8	123010007	MOVEIS E UTENSILIOS	VILLA LOBOS	09/03/2000	1.061,41	RS	10,00	99%	RS	0,10
95	1	1451	0 BALCAO DE MADEIRA TRIANGULAR C/ 2 DIV. C/ PRATELEIRA DE VIDRO	2018	8	123010007	MOVEIS E UTENSILIOS	VILLA LOBOS	09/03/2000	1.061,41	RS	10,00	99%	RS	0,10
95	1	1813	0 BALCAO DE MADEIRA TRIANGULAR C/ 2 DIV. 1 PORTA 4 GAV.1 PRAT. DE VIDRO P/ MWC	2018	8	123010007	MOVEIS E UTENSILIOS	VILLA LOBOS	09/03/2000	1.061,41	RS				

95	1	3047	0 CAIXA ACUSTICA 400WTS	2018	8	12301000	MAQUINAS E EQUIPAMENTOS	VILA LOBOS	14/01/2005	1.020,00	R\$	310,00	95%	R\$	15,50
95	1	2027	0 ESTANTE DE MADEIRA DUPLA FACE REVESTIDO EM CEREJEIRA C/ 30 PRATELEIRAS	2018	8	12301000	MAQUINAS E EQUIPAMENTOS	BRASILIA	04/05/2000	1.018,03	R\$	10,00	99%	R\$	15,50
95	1	4928	0 AMPLIFICADOR	2018	8	12301010	MAQUINAS E EQUIPAMENTOS	BRASILIA	01/08/2005	1.020,00	R\$	310,00	95%	R\$	15,50
95	1	2067	0 ESTANTE DE MADEIRA DUPLA FACE REVESTIDO EM CEREJEIRA C/ 30 PRATELEIRAS C/ LAT D	2018	8	12301007	MOVEIS E UTENSILIOS	VILA LOBOS	04/05/2000	1.018,04	R\$	10,00	99%	R\$	15,50
95	1	2065	0 ESTANTE DE MADEIRA DUPLA FACE REVESTIDO EM CEREJEIRA C/ 30 PRATELEIRAS C/ LAT DE	2018	8	12301007	MOVEIS E UTENSILIOS	VILA LOBOS	04/05/2000	1.018,04	R\$	10,00	99%	R\$	15,50
95	1	1330	0 ESTANTE DE MADEIRA TIPO ESC 9 DIV. 6 PRAT. C/ BAL. LAT. C/ TAMPO DE GRANITO 4 GAV 2 D	2018	8	12301007	MOVEIS E UTENSILIOS	PAULISTA	04/05/2000	1.018,04	R\$	10,00	99%	R\$	15,50
95	1	1029	0 ESTAL MADEIRA C/ BAL 3 PRAT 30 PORTAS E 5 DIV. C/ BAL LATERAL P/ MIC C/ 4 GAV. E	2018	8	12301007	MOVEIS E UTENSILIOS	PAULISTA	04/05/2000	1.018,03	R\$	10,00	99%	R\$	15,50
95	1	2103	0 ESTANTE DE MADEIRA C/ 6 PRATELEIRAS REVESTIDO EM CEREJEIRA C/ LATERAL DE VIDRO	2018	8	12301007	MOVEIS E UTENSILIOS	VILA LOBOS	04/05/2000	1.018,03	R\$	10,00	99%	R\$	15,50
95	1	2038	0 ESTANTE DE MADEIRA REVESTIDO EM CEREJEIRA C/ 25 PRATELEIRAS C/ LAT DE VIDRO	2018	8	12301007	MOVEIS E UTENSILIOS	VILA LOBOS	04/05/2000	1.018,03	R\$	10,00	99%	R\$	15,50
95	1	2040	0 ESTANTE DE MADEIRA C/ 30 PRATELEIRA REVESTIDO EM CEREJEIRA C/ LATERAL DE VIDRO E	2018	8	12301007	MOVEIS E UTENSILIOS	VILA LOBOS	04/05/2000	1.018,03	R\$	10,00	99%	R\$	15,50
95	1	2316	0 ESTANTE C/ ESTRUTURA DE FERRO C/ 12 PRATELEIRAS DE MADEIRA	2018	8	12301007	MOVEIS E UTENSILIOS	VILA LOBOS	04/05/2000	1.018,03	R\$	10,00	99%	R\$	15,50
95	1	981	0 ESTAN MADEIRA C/ BALC 3 PRAT 30 PORTAS 5 DIVIS C/ BAL LATERAL P/ MIC C/ 4 GAV 3	2018	8	12301007	MOVEIS E UTENSILIOS	PAULISTA	04/05/2000	1.018,03	R\$	10,00	99%	R\$	15,50
95	1	2042	0 ESTANTE DE MADEIRA 4 PRATELEIRAS 5 DIVISORIAS C/10 PORTAS	2018	8	12301007	MOVEIS E UTENSILIOS	PAULISTA	04/05/2000	1.018,03	R\$	10,00	99%	R\$	15,50
95	1	2047	0 ESTANTE DE MADEIRA C/24 PRATELEIRA REVESTIDO EM CEREJEIRA C/ LATERAL DE VIDRO E	2018	8	12301007	MOVEIS E UTENSILIOS	VILA LOBOS	04/05/2000	1.018,03	R\$	10,00	99%	R\$	15,50
95	1	2022	0 ESTANTE DE MADEIRA EML REVESTIDA EM CEREJEIRA C/ 25 PRATELEIRAS	2018	8	12301007	MOVEIS E UTENSILIOS	VILA LOBOS	04/05/2000	1.018,03	R\$	10,00	99%	R\$	15,50
95	1	1671	0 ESTANTE DE MADEIRA DUPLA FACE LAT DE VIDRO C/ 9 DIV. 5 PRATELEIRAS	2018	8	12301007	MOVEIS E UTENSILIOS	VILA LOBOS	04/05/2000	1.018,03	R\$	10,00	99%	R\$	15,50
95	1	939	0 ESTANTE DE MADEIRA DUPLA FACE C/ 4 DIVISORIAS 2 LADO E 4 PRATEL. CADA LADO C/ B	2018	8	12301007	MOVEIS E UTENSILIOS	PAULISTA	04/05/2000	1.018,03	R\$	10,00	99%	R\$	15,50
95	1	1331	0 MESA COM TAMPO DE VIDRO ESTRUTURA METALICA CROMADERRA	2018	8	12301007	MOVEIS E UTENSILIOS	PAULISTA	04/05/2000	1.018,03	R\$	10,00	99%	R\$	15,50
95	1	2111	0 ESTANTE DE MADEIRA C/ 6 PRATELEIRAS REVESTIDO EM CEREJEIRA C/ LATERAL DE VIDRO	2018	8	12301007	MOVEIS E UTENSILIOS	VILA LOBOS	04/05/2000	1.018,03	R\$	10,00	99%	R\$	15,50
95	1	1635	0 ESTANTE DE MADEIRA DUPLA FACE LAT DE VIDRO C/ 9 DIV. 5 PRATELEIRAS	2018	8	12301007	MOVEIS E UTENSILIOS	VILA LOBOS	04/05/2000	1.018,03	R\$	10,00	99%	R\$	15,50
95	1	1637	0 ESTANTE DE MADEIRA DUPLA FACE C/ 4 DIV. 2 LADO 4 PRATELEIRA CADA LADO C/ BALCAO LAT	2018	8	12301007	MOVEIS E UTENSILIOS	PAULISTA	04/05/2000	1.018,03	R\$	10,00	99%	R\$	15,50
95	1	1634	0 ESTANTE DE MADEIRA DUPLA FACE LAT DE VIDRO C/ 9 DIV. 5 PRATELEIRAS	2018	8	12301007	MOVEIS E UTENSILIOS	VILA LOBOS	04/05/2000	1.018,03	R\$	10,00	99%	R\$	15,50
95	1	1630	0 ESTANTE DE MADEIRA DUPLA FACE LAT DE VIDRO C/ 9 DIV. 5 PRATELEIRAS	2018	8	12301007	MOVEIS E UTENSILIOS	VILA LOBOS	04/05/2000	1.018,03	R\$	10,00	99%	R\$	15,50
95	1	2045	0 ESTANTE DE MADEIRA DUPLA FACE REVESTIDO EM CEREJEIRA 15 PRAT C/ PRAT DE VIDRO	2018	8	12301007	MOVEIS E UTENSILIOS	VILA LOBOS	04/05/2000	1.018,03	R\$	10,00	99%	R\$	15,50
95	1	2048	0 ESTANTE DE MADEIRA C/24 PRATELEIRA REVESTIDO EM CEREJEIRA C/ LATERAL DE VIDRO E	2018	8	12301007	MOVEIS E UTENSILIOS	VILA LOBOS	04/05/2000	1.018,03	R\$	10,00	99%	R\$	15,50
95	1	1189	0 ESTANTE DE MADEIRA C/ 6 PRATELEIRAS 3 DIV.	2018	8	12301007	MOVEIS E UTENSILIOS	PAULISTA	04/05/2000	1.018,03	R\$	10,00	99%	R\$	15,50
95	1	980	0 ESTANTE DE MADEIRA DUPLA FACE C/ 4 DIVISORIAS 2 LADO E 4 PRATEL. CADA LADO C/ B	2018	8	12301007	MOVEIS E UTENSILIOS	PAULISTA	04/05/2000	1.018,03	R\$	10,00	99%	R\$	15,50
95	1	1632	0 ESTANTE DE MADEIRA DUPLA FACE LAT DE VIDRO C/ 9 DIV. 5 PRATELEIRAS	2018	8	12301007	MOVEIS E UTENSILIOS	VILA LOBOS	04/05/2000	1.018,03	R\$	10,00	99%	R\$	15,50
95	1	1028	0 ESTANTE DE MADEIRA EM L 4 PRATELEIRAS 5 DIVISORIAS C/ 12 PORTAS	2018	8	12301007	MOVEIS E UTENSILIOS	PAULISTA	04/05/2000	1.018,03	R\$	10,00	99%	R\$	15,50
95	1	2046	0 ESTANTE DE MADEIRA C/20 PRATELEIRA REVESTIDO EM CEREJEIRA C/ LATERAL DE VIDRO E	2018	8	12301007	MOVEIS E UTENSILIOS	VILA LOBOS	04/05/2000	1.018,03	R\$	10,00	99%	R\$	15,50
95	1	2080	0 ESTANTE DE MADEIRA DUPLA FACE REVESTIDO EM CEREJEIRA 15 PRAT C/ PRAT DE VIDRO	2018	8	12301007	MOVEIS E UTENSILIOS	VILA LOBOS	04/05/2000	1.018,03	R\$	10,00	99%	R\$	15,50
95	1	2074	0 ESTANTE DE MADEIRA DUPLA FACE REVESTIDO EM CEREJEIRA C/ 25 PRATELEIRAS C/ LAT	2018	8	12301007	MOVEIS E UTENSILIOS	VILA LOBOS	04/05/2000	1.018,03	R\$	10,00	99%	R\$	15,50
95	1	1038	0 ESTANTE DE MADEIRA DUPLA FACE C/ 4 DIV. 2 LADO 4 PRATELEIRA CADA LADO C/ BALCAO LAT	2018	8	12301007	MOVEIS E UTENSILIOS	PAULISTA	04/05/2000	1.018,03	R\$	10,00	99%	R\$	15,50
95	1	1219	0 ESTANTE DE MADEIRA EM C/ 5 PRATELEIRAS	2018	8	12301007	MOVEIS E UTENSILIOS	PAULISTA	04/05/2000	1.018,03	R\$	10,00	99%	R\$	15,50
95	1	1636	0 ESTANTE DE MADEIRA DUPLA FACE LAT DE VIDRO C/ 9 DIV. 5 PRATELEIRAS	2018	8	12301007	MOVEIS E UTENSILIOS	VILA LOBOS	04/05/2000	1.018,03	R\$	10,00	99%	R\$	15,50
95	1	900093745	0 BEBEDOURO REFRIG BAG 40 CONJ INOX E FILTRO	2018	8	12301007	MOVEIS E UTENSILIOS	EDIFICIO SAO LUIZ GONZAGA	03/05/2016	1.018,00	R\$	870,00	50%	R\$	435,00
95	1	68079	0 Mini Rack	2018	8	12301007	MOVEIS E UTENSILIOS	PAULISTA	01/07/2013	1.018,00	R\$	810,00	50%	R\$	405,00
95	1	9020	0 TV LCD 19 SANSUNG A330 PRETA - LOJA DA POMPEIA	2018	8	12301010	MAQUINAS E EQUIPAMENTOS	POMPEIA	01/11/2008	1.011,40	R\$	300,00	95%	R\$	15,00
95	1	9019	0 TV LCD 19 SANSUNG A330 PRETA - LOJA DA POMPEIA	2018	8	12301010	MAQUINAS E EQUIPAMENTOS	POMPEIA	01/11/2008	1.011,40	R\$	300,00	95%	R\$	15,00
95	1	900092798	0 COMPRA DE OMEGA BRASILL SOLUCOES EM INFOR 1267	2018	8	12301006	COMPUTADORES E PERIFERICOS	PAULISTA	01/04/2014	1.008,00	R\$	810,00	40%	R\$	486,00
95	1	6831	0 Estalor 750077	2018	8	12301007	MOVEIS E UTENSILIOS	RIBEIRAO PRETO	01/07/2007	1.004,13	R\$	800,00	95%	R\$	15,00
95	1	1021	0 RACK METALICO PADRAO 19 PORTA DE VIDRO	2018	8	12301007	MOVEIS E UTENSILIOS	PAULISTA	30/06/1998	1.003,40	R\$	10,00	99%	R\$	15,00
95	1	934	0 BALANCA DIGITAL ELECTRONICA COM COLUNA DE 0,5M	2018	8	12301010	MAQUINAS E EQUIPAMENTOS	PAULISTA	17/04/2003	1.000,01	R\$	300,00	95%	R\$	15,00
95	1	900094031	0 ASPIRADOR DE PÓ CAP. 38L 1500W 220V KA RCHER	2018	8	12301007	MOVEIS E UTENSILIOS	SALVADOR	11/10/2017	1.000,00	R\$	950,00	10%	R\$	85,00
95	1	68729	0 P/PAK DE RADIOS TALKABOUT	2018	8	12301007	MOVEIS E UTENSILIOS	RIBEIRAO PRETO	01/09/2013	1.000,00	R\$	800,00	50%	R\$	400,00
95	1	67740	0 MESA DE REUNIAO 200X80 / CADEIRA SECRETARIA	2018	8	12301007	MOVEIS E UTENSILIOS	IGUATEMI	01/06/2013	1.000,00	R\$	400,00	50%	R\$	200,00
95	1	6482	0 CONTROLE DE ACESS. AMBILCO	2018	8	12301006	COMPUTADORES E PERIFERICOS	PAULISTA	01/02/2012	1.000,00	R\$	500,00	50%	R\$	250,00
95	1	92899	0 CONVERSOR DE MIDIA MULTIMODO - LOJA PAULISTA	2018	8	12301006	COMPUTADORES E PERIFERICOS	PAULISTA NOVO	01/01/2011	1.000,00	R\$	500,00	80%	R\$	100,00
95	1	9519	0 LAVADORA MONOF STOP HD585 KARCHER - LOJA DE BRASILIA	2018	8	12301010	MAQUINAS E EQUIPAMENTOS	PAULISTA NOVO	01/03/2009	1.000,00	R\$	500,00	80%	R\$	100,00
95	1	8186	0 Compra de 4 Video Câmera Digital Panasonic modelo PV-GS320 da Thais de Comunicação -(material usado)	2018	8	12301010	MAQUINAS E EQUIPAMENTOS	PAULISTA NOVO	01/07/2008	1.000,00	R\$	300,00	95%	R\$	15,00
95	1	5486	0 EXPOSITOR DUPLO METALICO P/ CD/DVD C/ 3 MODULOS 6 PRATELEIRAS	2018	8	12301007	MOVEIS E UTENSILIOS	MARKET PLACE	20/04/2006	1.000,00	R\$	300,00	95%	R\$	15,00
95	1	1031	0 ESTANTE DE MADEIRA C/5 PRATELEIRAS REVESTIDO EM CEREJEIRA C/ LATERAL DE VIDRO	2018	8	12301007	MOVEIS E UTENSILIOS	MARKET PLACE	09/06/2006	1.000,00	R\$	300,00	95%	R\$	15,00
95	1	2894	0 BALANCA DIGITAL ELECTRONICA COM COLUNA DE 0,5M	2018	8	12301010	MAQUINAS E EQUIPAMENTOS	PORTO ALEGRE	17/04/2003	1.000,00	R\$	300,00	95%	R\$	15,00
95	1	1031	1 REFORMA DE 02 BALCÕES DA AREA INFANTIL	2018	8	12301007	MOVEIS E UTENSILIOS	PAULISTA	26/01/1999	1.000,00	R\$	10,00	99%	R\$	0,10
95	1	1026	1 REFORMA DE 02 BALCÕES DA AREA INFANTIL	2018	8	12301007	MOVEIS E UTENSILIOS	PAULISTA	26/01/1999	1.000,00	R\$	10,00	99%	R\$	0,10
95	1	1026	1 REFORMA DE 02 BALCÕES DA AREA INFANTIL	2018	8	12301007	MOVEIS E UTENSILIOS	PAULISTA	18/01/1999	1.000,00	R\$	10,00	99%	R\$	0,10
95	1	1023	0 BALCAO DE MADEIRA COM 02 PORTAS	2018	8	12301007	MOVEIS E UTENSILIOS	PAULISTA	18/01/1999	1.000,00	R\$	10,00	99%	R\$	0,10
95	1	1024	0 BALCAO DE MADEIRA COM 02 PORTAS	2018	8	12301007	MOVEIS E UTENSILIOS	PAULISTA	18/01/1999	1.000,00	R\$	10,00	99%	R\$	0,10
95	1	1025	0 BALCAO DE MADEIRA COM 02 PORTAS	2018	8	12301007	MOVEIS E UTENSILIOS	PAULISTA	18/01/1999	1.000,00	R\$	10,00	99%	R\$	0,10
95	1	1031	0 BALCAO DE MADEIRA COM 02 PORTAS	2018	8	12301007	MOVEIS E UTENSILIOS	PAULISTA	18/01/1999	1.000,00	R\$	10,00	99%	R\$	0,10
95	1	1030	0 BALCAO DE MADEIRA COM 02 PORTAS	2018	8	12301007	MOVEIS E UTENSILIOS	PAULISTA	18/01/1999	1.000,00	R\$	10,00	99%	R\$	0,10
95	1	1022	0 BALCAO DE MADEIRA COM 02 PORTAS	2018	8	12301007	MOVEIS E UTENSILIOS	PAULISTA	18/01/1999	1.000,00	R\$	10,00	99%	R\$	0,10
95	1	6868	0 VIDEO GANER	2018	8	12301006	COMPUTADORES E PERIFERICOS	CCO GUARULHOS	09/09/2013	999,00	R\$	800,00	80%	R\$	100,00
95	1	9792	0 COMPRA DE IMPRESSORA NÃO FISCAL BEMATECH MP-4000TH SERIAL - PAULISTA	2018	8	12301006	COMPUTADORES E PERIFERICOS	PAULISTA	01/07/2009	999,00	R\$	500,00	80%	R\$	100,00
95	1	9790	0 COMPRA DE IMPRESSORA NÃO FISCAL BEMATECH MP-4000TH SERIAL - PAULISTA	2018	8	12301006	COMPUTADORES E PERIFERICOS	PAULISTA	01/07/2009	999,00	R\$	500,00	80%	R\$	100,00
95	1	9783	0 COMPRA DE IMPRESSORA NÃO FISCAL BEMATECH MP-4000TH SERIAL - PAULISTA	2018	8	12301006	COMPUTADORES E PERIFERICOS	PAULISTA	01/07/2009	999,00	R\$	500,00	80%	R\$	100,00
95	1	9791	0 COMPRA DE IMPRESSORA NÃO FISCAL BEMATECH MP-4000TH SERIAL - PAULISTA	2018	8	12301006	COMPUTADORES E PERIFERICOS	PAULISTA	01/07/2009	999,00	R\$	500,00	80%	R\$	100,00
95	1	69004	0 BEBEDOURO	2018	8	12301010	MAQUINAS E EQUIPAMENTOS	POMPEIA	01/11/2013	998,00	R\$	800,00	50%	R\$	400,00
95	1	5481	0 FAST SHOP COMERCIAL SA	2018	8	12301007	MOVEIS E UTENSILIOS	PAULISTA NOVO	01/02/2012	998,00	R\$	500,00	50%	R\$	250,00
95	1	6304	0 POSTO DE TRABALHO C/ MESA + PRAT. INTERNA - LOJA CINE ASTOR	2018	8	12301007	MOVEIS E UTENSILIOS	PAULISTA NOVO	01/10/2007	994,90	R\$	300,00	95%	R\$	15,00
95	1	10285	0 AMPLIFICADOR - LOJA RECORD	2018	8	12301007	MOVEIS E UTENSILIOS	GEEK - PAULISTA	01/11/2009	994,86	R\$	500,00	80%	R\$	100,00
95	1	11826	0 TV LCD 22 LG 22LH20R PARA LOJA DE BRASILIA II	2018	8	12301007	MOVEIS E UTENSILIOS	BRASILIA II	01/05/2						



95	1	2713	0	MESA DE MADEIRA C/ PES DE FERRO C/ 1 LUMINARIA	2018	8	123010007	MOVEIS E UTENSILIOS	PORTO ALEGRE	05/03/2003	9900	R\$	300,00	95%	R\$	15,00
95	1	2472	0	MESA DE MADEIRA TIPO MODULO LUMINARIA	2018	8	123010007	MOVEIS E UTENSILIOS	PORTO ALEGRE	05/03/2003	9900	R\$	300,00	95%	R\$	15,00
95	1	2527	0	MESA DE MADEIRA C/PES CROMADO	2018	8	123010007	MOVEIS E UTENSILIOS	PORTO ALEGRE	05/03/2003	9900	R\$	300,00	95%	R\$	15,00
95	1	2938	0	MESA DE MADEIRA REVESTIDA EM FORMICA C/PES DE FERRO	2018	8	123010007	MOVEIS E UTENSILIOS	PORTO ALEGRE	05/03/2003	9900	R\$	300,00	95%	R\$	15,00
95	1	2406	0	MESA DE MADEIRA C/PES CROMADOS OVAL	2018	8	123010007	MOVEIS E UTENSILIOS	PORTO ALEGRE	05/03/2003	9900	R\$	300,00	95%	R\$	15,00
95	1	2896	0	MESA DE MADEIRA C/7 GAVETA ESTRUTURA DE FERRO	2018	8	123010007	MOVEIS E UTENSILIOS	PORTO ALEGRE	05/03/2003	9900	R\$	300,00	95%	R\$	15,00
95	1	2715	0	MESA DE MADEIRA C/ PES DE FERRO C/ 1 LUMINARIA	2018	8	123010007	MOVEIS E UTENSILIOS	PORTO ALEGRE	05/03/2003	9900	R\$	300,00	95%	R\$	15,00
95	1	3181	0	TRANSECEPTOR C/ CARREG. MESA BATERIA P/ RADIO E MICROF. LAPELA C/ FONE	2018	8	123010009	EQUIPAMENTOS DE TELEFONIA	MARKET PLACE	12/05/2006	987,20	R\$	300,00	95%	R\$	15,00
95	1	3178	0	TRANSECEPTOR C/ CARREG. MESA BATERIA P/ RADIO E MICROF. LAPELA C/ FONE	2018	8	123010009	EQUIPAMENTOS DE TELEFONIA	MARKET PLACE	12/05/2006	987,20	R\$	300,00	95%	R\$	15,00
95	1	3179	0	TRANSECEPTOR C/ CARREG. MESA BATERIA P/ RADIO E MICROF. LAPELA C/ FONE	2018	8	123010009	EQUIPAMENTOS DE TELEFONIA	MARKET PLACE	12/05/2006	987,20	R\$	300,00	95%	R\$	15,00
95	1	3183	0	TRANSECEPTOR C/ CARREG. MESA BATERIA P/ RADIO E MICROF. LAPELA C/ FONE	2018	8	123010009	EQUIPAMENTOS DE TELEFONIA	MARKET PLACE	12/05/2006	987,20	R\$	300,00	95%	R\$	15,00
95	1	3184	0	TRANSECEPTOR C/ CARREG. MESA BATERIA P/ RADIO E MICROF. LAPELA C/ FONE	2018	8	123010009	EQUIPAMENTOS DE TELEFONIA	MARKET PLACE	12/05/2006	987,20	R\$	300,00	95%	R\$	15,00
95	1	337	0	ARMARIO DE MADEIRA EM L 10 PORTAS E C/ 8 GAVETA(S)	2018	8	123010007	MOVEIS E UTENSILIOS	PAULISTA	04/06/2003	987,00	R\$	300,00	95%	R\$	15,00
95	1	2329	0	VERIFICADOR DE ETIQUETA	2018	8	123010010	MAQUINAS E EQUIPAMENTOS	VILLA LOBOS	30/06/1998	985,96	R\$	10,00	99%	R\$	0,10
95	1	2149	0	VERIFICADOR DE ETIQUETA	2018	8	123010010	MAQUINAS E EQUIPAMENTOS	VILLA LOBOS	30/06/1998	985,88	R\$	10,00	99%	R\$	0,10
95	1	4094	0	MICROFONE S/ FIO UHF	2018	8	123010010	MAQUINAS E EQUIPAMENTOS	PAULISTA	18/01/2005	985,50	R\$	300,00	95%	R\$	15,00
95	1	3052	0	MICROFONE S/ FIO UHF	2018	8	123010010	MAQUINAS E EQUIPAMENTOS	VILLA LOBOS	14/01/2005	985,50	R\$	300,00	95%	R\$	15,00
95	1	2315	0	VERIFICADOR DE ETIQUETA	2018	8	123010010	MAQUINAS E EQUIPAMENTOS	VILLA LOBOS	30/06/1998	985,35	R\$	10,00	99%	R\$	0,10
95	1	1932	0	VERIFICADOR DE ETIQUETA	2018	8	123010010	MAQUINAS E EQUIPAMENTOS	VILLA LOBOS	30/06/1998	984,71	R\$	10,00	99%	R\$	0,10
95	1	68250	0	OCARRINHO PLATAFORMA PNEU/MACIO 600KG	2018	8	123010007	MOVEIS E UTENSILIOS	IGUATEMI	01/08/2013	980,00	R\$	780,00	50%	R\$	390,00
95	1	64742	0	OCOLCHONETE	2018	8	123010007	MOVEIS E UTENSILIOS	RIOMAR RECIFE	01/10/2012	980,00	R\$	490,00	70%	R\$	147,00
95	1	2319	0	0BANCADEA DE MADEIRA C/ 6 PORTAS 2 DIV	2018	8	123010007	MOVEIS E UTENSILIOS	VILLA LOBOS	05/06/2003	980,00	R\$	980,00	95%	R\$	14,50
95	1	10027	0	0MATECH IMPRESSORA MP4000 S/ SERIAL GUILHOTINA GRAFI - LOJA DASLU	2018	8	123010007	MOVEIS E UTENSILIOS	GUATEMI	05/06/2003	970,00	R\$	490,00	80%	R\$	98,00
95	1	4526	0	0TELEVISOR COLORIDO C/29 POLEGADAS	2018	8	123010007	MOVEIS E UTENSILIOS	BRASILIA	14/07/2005	969,00	R\$	290,00	95%	R\$	14,50
95	1	4526	0	0TELEVISOR COLORIDO C/29 POLEGADAS	2018	8	123010007	MOVEIS E UTENSILIOS	BRASILIA	14/07/2005	969,00	R\$	290,00	95%	R\$	14,50
95	1	3131	0	0TELEVISAO	2018	8	123010007	MOVEIS E UTENSILIOS	BRASILIA	14/07/2005	969,00	R\$	290,00	95%	R\$	14,50
95	1	11778	0	0POLTRONA JACARTA EUCALIPTO COM FSC STAIN NOGUEIRA + ALMOFADAS PARA LOJA BRASILIA II	2018	8	123010007	MOVEIS E UTENSILIOS	BRASILIA II	01/05/2010	956,20	R\$	480,00	80%	R\$	96,00
95	1	11775	0	0POLTRONA JACARTA EUCALIPTO COM FSC STAIN NOGUEIRA + ALMOFADAS PARA LOJA BRASILIA II	2018	8	123010007	MOVEIS E UTENSILIOS	BRASILIA II	01/05/2010	956,20	R\$	480,00	80%	R\$	96,00
95	1	11776	0	0POLTRONA JACARTA EUCALIPTO COM FSC STAIN NOGUEIRA + ALMOFADAS PARA LOJA BRASILIA II	2018	8	123010007	MOVEIS E UTENSILIOS	BRASILIA II	01/05/2010	956,20	R\$	480,00	80%	R\$	96,00
95	1	11782	0	0POLTRONA JACARTA EUCALIPTO COM FSC STAIN NOGUEIRA + ALMOFADAS PARA LOJA BRASILIA II	2018	8	123010007	MOVEIS E UTENSILIOS	BRASILIA II	01/05/2010	956,20	R\$	480,00	80%	R\$	96,00
95	1	11780	0	0POLTRONA JACARTA EUCALIPTO COM FSC STAIN NOGUEIRA + ALMOFADAS PARA LOJA BRASILIA II	2018	8	123010007	MOVEIS E UTENSILIOS	BRASILIA II	01/05/2010	956,20	R\$	480,00	80%	R\$	96,00
95	1	11774	0	0POLTRONA JACARTA EUCALIPTO COM FSC STAIN NOGUEIRA + ALMOFADAS PARA LOJA BRASILIA II	2018	8	123010007	MOVEIS E UTENSILIOS	BRASILIA II	01/05/2010	956,20	R\$	480,00	80%	R\$	96,00
95	1	11777	0	0POLTRONA JACARTA EUCALIPTO COM FSC STAIN NOGUEIRA + ALMOFADAS PARA LOJA BRASILIA II	2018	8	123010007	MOVEIS E UTENSILIOS	BRASILIA II	01/05/2010	956,20	R\$	480,00	80%	R\$	96,00
95	1	11778	0	0POLTRONA JACARTA EUCALIPTO COM FSC STAIN NOGUEIRA + ALMOFADAS PARA LOJA BRASILIA II	2018	8	123010007	MOVEIS E UTENSILIOS	BRASILIA II	01/05/2010	956,20	R\$	480,00	80%	R\$	96,00
95	1	11781	0	0POLTRONA JACARTA EUCALIPTO COM FSC STAIN NOGUEIRA + ALMOFADAS PARA LOJA BRASILIA II	2018	8	123010007	MOVEIS E UTENSILIOS	BRASILIA II	01/05/2010	956,20	R\$	480,00	80%	R\$	96,00
95	1	11783	0	0POLTRONA JACARTA EUCALIPTO COM FSC STAIN NOGUEIRA + ALMOFADAS PARA LOJA BRASILIA II	2018	8	123010007	MOVEIS E UTENSILIOS	BRASILIA II	01/05/2010	956,20	R\$	480,00	80%	R\$	96,00
95	1	11772	0	0POLTRONA JACARTA EUCALIPTO COM FSC STAIN NOGUEIRA + ALMOFADAS PARA LOJA BRASILIA II	2018	8	123010007	MOVEIS E UTENSILIOS	BRASILIA II	01/05/2010	956,20	R\$	480,00	80%	R\$	96,00
95	1	11773	0	0POLTRONA JACARTA EUCALIPTO COM FSC STAIN NOGUEIRA + ALMOFADAS PARA LOJA BRASILIA II	2018	8	123010007	MOVEIS E UTENSILIOS	BRASILIA II	01/05/2010	956,20	R\$	480,00	80%	R\$	96,00
95	1	4498	0	0LA - POWER 600M - AMPLIFICADOR (LOJA CINE ASTOR)	2018	8	123010010	MAQUINAS E EQUIPAMENTOS	PAULISTA NOVO	01/05/2007	955,50	R\$	290,00	95%	R\$	14,50
95	1	6501	0	0APRESENTADOR DE IMAGEM	2018	8	123010007	MOVEIS E UTENSILIOS	PAULISTA	05/04/2002	954,00	R\$	290,00	95%	R\$	14,50
95	1	2419	0	0EXPOSITOR DE MADEIRA	2018	8	123010007	MOVEIS E UTENSILIOS	PORTO ALEGRE	07/04/2003	947,00	R\$	280,00	95%	R\$	14,00
95	1	9290	0	0ENCRADEREIRA PROFESSIONAL OC40 - SN 5073 - LOJA DA POMPEIA	2018	8	123010010	MAQUINAS E EQUIPAMENTOS	POMPEIA	01/12/2008	953,00	R\$	290,00	95%	R\$	14,50
95	1	10183	0	0CAMERA DE VIDEO HM22 COLOR - 114 ANDAR	2018	8	123010007	MOVEIS E UTENSILIOS	PAULISTA	01/10/2009	950,00	R\$	480,00	80%	R\$	96,00
95	1	5242	0	0ESTANTE METALICA C/ ACABAMENTO DE MADEIRA P/ CD C/ 7 DIVIZORIAS	2018	8	123010007	MOVEIS E UTENSILIOS	MARKET PLACE	26/07/2006	950,00	R\$	290,00	95%	R\$	14,50
95	1	5248	0	0ESTANTE METALICA C/ ACABAMENTO DE MADEIRA P/ CD C/ 7 DIVIZORIAS	2018	8	123010007	MOVEIS E UTENSILIOS	MARKET PLACE	26/07/2006	950,00	R\$	290,00	95%	R\$	14,50
95	1	5247	0	0ESTANTE METALICA C/ ACABAMENTO DE MADEIRA P/ CD C/ 7 DIVIZORIAS	2018	8	123010007	MOVEIS E UTENSILIOS	MARKET PLACE	26/07/2006	950,00	R\$	290,00	95%	R\$	14,50
95	1	5247	0	0ESTANTE METALICA C/ ACABAMENTO DE MADEIRA P/ CD C/ 7 DIVIZORIAS	2018	8	123010007	MOVEIS E UTENSILIOS	MARKET PLACE	26/07/2006	950,00	R\$	290,00	95%	R\$	14,50
95	1	5706	0	0ENCRADEREIRA INDUSTRIAL 410MM	2018	8	123010007	MOVEIS E UTENSILIOS	MARKET PLACE	09/05/2006	950,00	R\$	290,00	95%	R\$	14,50
95	1	4794	0	0BALCAO DE MADEIRA REV EM MELAMINCO C/ EST. METALICA	2018	8	123010007	MOVEIS E UTENSILIOS	BRASILIA	01/08/2005	950,00	R\$	290,00	95%	R\$	14,50
95	1	90001266	0	0PROTECTOR ANTIFURTO	2018	8	123010010	MAQUINAS E EQUIPAMENTOS	PAULISTA	22/04/2003	950,00	R\$	290,00	95%	R\$	14,50
95	1	2816	0	0EXPOSITOR DE MADEIRA QUADRADA	2018	8	123010007	MOVEIS E UTENSILIOS	PORTO ALEGRE	07/04/2003	947,00	R\$	280,00	95%	R\$	14,00
95	1	2576	0	0EXPOSITOR DE MADEIRA QUADRADA	2018	8	123010007	MOVEIS E UTENSILIOS	PORTO ALEGRE	07/04/2003	947,00	R\$	280,00	95%	R\$	14,00
95	1	2776	0	0EXPOSITOR REDONDO DE MADEIRA C/6 PRATELEIRAS	2018	8	123010007	MOVEIS E UTENSILIOS	PORTO ALEGRE	07/04/2003	947,00	R\$	280,00	95%	R\$	14,00
95	1	2417	0	0EXPOSITOR DE MADEIRA	2018	8	123010007	MOVEIS E UTENSILIOS	PORTO ALEGRE	07/04/2003	947,00	R\$	280,00	95%	R\$	14,00
95	1	2565	0	0EXPOSITOR DE MADEIRA QUADRADA	2018	8	123010007	MOVEIS E UTENSILIOS	PORTO ALEGRE	07/04/2003	947,00	R\$	280,00	95%	R\$	14,00
95	1	2571	0	0EXPOSITOR DE MADEIRA QUADRADA	2018	8	123010007	MOVEIS E UTENSILIOS	PORTO ALEGRE	07/04/2003	947,00	R\$	280,00	95%	R\$	14,00
95	1	2567	0	0EXPOSITOR DE MADEIRA QUADRADA	2018	8	123010007	MOVEIS E UTENSILIOS	PORTO ALEGRE	07/04/2003	947,00	R\$	280,00	95%	R\$	14,00
95	1	2415	0	0EXPOSITOR DE MADEIRA	2018	8	123010007	MOVEIS E UTENSILIOS	PORTO ALEGRE	07/04/2003	947,00	R\$	280,00	95%	R\$	14,00
95	1	2566	0	0EXPOSITOR DE MADEIRA QUADRADA	2018	8	123010007	MOVEIS E UTENSILIOS	PORTO ALEGRE	07/04/2003	947,00	R\$	280,00	95%	R\$	14,00
95	1	2572	0	0EXPOSITOR DE MADEIRA QUADRADA	2018	8	123010007	MOVEIS E UTENSILIOS	PORTO ALEGRE	07/04/2003	947,00	R\$	280,00	95%	R\$	14,00
95	1	2575	0	0EXPOSITOR DE MADEIRA QUADRADA	2018	8	123010007	MOVEIS E UTENSILIOS	PORTO ALEGRE	07/04/2003	947,00	R\$	280,00	95%	R\$	14,00
95	1	2418	0	0EXPOSITOR DE MADEIRA	2018	8	123010007	MOVEIS E UTENSILIOS	PORTO ALEGRE	07/04/2003	947,00	R\$	280,00	95%	R\$	14,00
95	1	2418	0	0EXPOSITOR DE MADEIRA	2018	8	123010007	MOVEIS E UTENSILIOS	PORTO ALEGRE	07/04/2003	947,00	R\$	280,00	95%	R\$	14,00
95	1	2573	0	0EXPOSITOR DE MADEIRA QUADRADA	2018	8	123010007	MOVEIS E UTENSILIOS	PORTO ALEGRE	07/04/2003	947,00	R\$	280,00	95%	R\$	14,00
95	1	2570	0	0EXPOSITOR DE MADEIRA QUADRADA	2018	8	123010007	MOVEIS E UTENSILIOS	PORTO ALEGRE	07/04/2003	947,00	R\$	280,00	95%	R\$	14,00
95	1	2574	0	0EXPOSITOR DE MADEIRA QUADRADA	2018	8	123010007	MOVEIS E UTENSILIOS	PORTO ALEGRE	07/04/2003	947,00	R\$	280,00	95%	R\$	14,00
95	1	2569	0	0EXPOSITOR DE MADEIRA QUADRADA	2018	8	123010007	MOVEIS E UTENSILIOS	PORTO ALEGRE	07/04/2003	947,00	R\$	280,00	95%	R\$	14,00
95	1	2717	0	0EXPOSITOR REDONDO DE MADEIRA C/6 PRATELEIRAS	2018	8	123010007	MOVEIS E UTENSILIOS	PORTO ALEGRE	07/04/2003	947,00	R\$	280,00	95%	R\$	14,00
95	1	2568	0	0EXPOSITOR DE MADEIRA QUADRADA	2018	8	123010007	MOVEIS E UTENSILIOS	PORTO ALEGRE	07/04/2003	947,00	R\$	280,00	95%	R\$	14,00
95	1	2577	0	0EXPOSITOR DE MADEIRA QUADRADA	2018	8	123010007	MOVEIS E UTENSILIOS	PORTO ALEGRE	07/04/2003	947,00	R\$	280,00	95%	R\$	14,00
95	1	4500	0	0LAPG 200 - AMPLIFICADOR (LOJA CINE ASTOR)	2018	8	123010010	MAQUINAS E EQUIPAMENTOS	PAULISTA NOVO	01/05/2007	944,30	R\$	280,00	95%	R\$	14,00
95	1	4491	0	0LAPG 200 - AMPLIFICADOR (LOJA CINE ASTOR)	2018	8	123010010	MAQUINAS E EQUIPAMENTOS	PAULISTA NOVO	01/05/2007	944,30	R\$	2			



95	1	2091	OESTANTE DE MADEIRA REVESTIDO EM CEREJEIRA C/15 PRAT E LAT DE VIDRO	2018	8	123010007	MOVEIS E UTENSILIOS	VILLA LOBOS	04/05/2000	894,44	R\$	10,00	99%	R\$	0,10
95	1	2092	OESTANTE DE MADEIRA REVESTIDO EM CEREJEIRA C/ 15 PRATELEIRAS	2018	8	123010007	MOVEIS E UTENSILIOS	VILLA LOBOS	04/05/2000	894,44	R\$	10,00	99%	R\$	0,10
95	1	2072	OESTANTE DE MADEIRA REVESTIDO EM CEREJEIRA C/ 15 PRATELEIRAS	2018	8	123010007	MOVEIS E UTENSILIOS	VILLA LOBOS	04/05/2000	894,44	R\$	10,00	99%	R\$	0,10
95	1	1762	OESTANTE DE MADEIRA DUPLA FACE C/ 5 PRATELEIRAS P/ REVISTAS	2018	8	123010007	MOVEIS E UTENSILIOS	VILLA LOBOS	04/05/2000	894,44	R\$	10,00	99%	R\$	0,10
95	1	1877	OESTANTE DE MADEIRA REVESTIDO EM CEREJEIRA C/ 15 PRATELEIRAS	2018	8	123010007	MOVEIS E UTENSILIOS	VILLA LOBOS	04/05/2000	894,43	R\$	10,00	99%	R\$	0,10
95	1	2064	OESTANTE DE MADEIRA REVESTIDO EM CEREJEIRA C/ 25 PRATELEIRAS C/ LAT DE VIDRO	2018	8	123010007	MOVEIS E UTENSILIOS	VILLA LOBOS	04/05/2000	894,43	R\$	10,00	99%	R\$	0,10
95	1	2069	OESTANTE DE MADEIRA REVESTIDO EM CEREJEIRA C/ 15 PRATELEIRAS C/ LAT DE VIDRO	2018	8	123010007	MOVEIS E UTENSILIOS	VILLA LOBOS	04/05/2000	894,43	R\$	10,00	99%	R\$	0,10
95	1	2070	OESTANTE DE MADEIRA DUPLA FACE REVESTIDO EM CEREJEIRA C/ 15 PRATELEIRAS C/ LAT D	2018	8	123010007	MOVEIS E UTENSILIOS	VILLA LOBOS	04/05/2000	894,43	R\$	10,00	99%	R\$	0,10
95	1	2071	OESTANTE DE MADEIRA REVESTIDO EM CEREJEIRA C/ 15 PRATELEIRAS	2018	8	123010007	MOVEIS E UTENSILIOS	VILLA LOBOS	04/05/2000	894,43	R\$	10,00	99%	R\$	0,10
95	1	2347	OESTANTE DE MADEIRA C/ 12 PRATELEIRAS C/ LAT. DE VIDRO	2018	8	123010007	MOVEIS E UTENSILIOS	VILLA LOBOS	04/05/2000	894,43	R\$	10,00	99%	R\$	0,10
95	1	1878	OESTANTE DE MADEIRA REVESTIDO EM CEREJEIRA C/ 15 PRATELEIRAS	2018	8	123010007	MOVEIS E UTENSILIOS	VILLA LOBOS	04/05/2000	894,43	R\$	10,00	99%	R\$	0,10
95	1	2027	OESTANTE DE MADEIRA REVESTIDO EM CEREJEIRA C/ 15 PRATELEIRAS	2018	8	123010007	MOVEIS E UTENSILIOS	VILLA LOBOS	04/05/2000	894,43	R\$	10,00	99%	R\$	0,10
95	1	8370	O POLTRONA VITORIA EM COURO SINTETICO PRETO - LOJA ARTES	2018	8	123010007	MOVEIS E UTENSILIOS	PAULISTA	01/08/2008	893,00	R\$	270,00	95%	R\$	13,50
95	1	8369	O POLTRONA VITORIA EM COURO SINTETICO PRETO - LOJA ARTES	2018	8	123010007	MOVEIS E UTENSILIOS	PAULISTA	01/08/2008	893,00	R\$	270,00	95%	R\$	13,50
95	1	8370	O POLTRONA VITORIA EM COURO SINTETICO PRETO - LOJA ARTES	2018	8	123010007	MOVEIS E UTENSILIOS	PAULISTA	01/08/2008	893,00	R\$	270,00	95%	R\$	13,50
95	1	8372	O POLTRONA VITORIA EM COURO SINTETICO PRETO - LOJA ARTES	2018	8	123010007	MOVEIS E UTENSILIOS	PAULISTA	01/08/2008	893,00	R\$	270,00	95%	R\$	13,50
95	1	8370	O POLTRONA VITORIA EM COURO SINTETICO PRETO - LOJA ARTES	2018	8	123010007	MOVEIS E UTENSILIOS	PAULISTA	01/08/2008	893,00	R\$	270,00	95%	R\$	13,50
95	1	8368	O POLTRONA VITORIA EM COURO SINTETICO PRETO - LOJA ARTES	2018	8	123010007	MOVEIS E UTENSILIOS	PAULISTA	01/08/2008	893,00	R\$	270,00	95%	R\$	13,50
95	1	8370	O POLTRONA VITORIA EM COURO SINTETICO PRETO - LOJA ARTES	2018	8	123010007	MOVEIS E UTENSILIOS	PAULISTA	01/08/2008	893,00	R\$	270,00	95%	R\$	13,50
95	1	8374	O POLTRONA VITORIA EM COURO SINTETICO PRETO - LOJA ARTES	2018	8	123010007	MOVEIS E UTENSILIOS	PAULISTA	01/08/2008	893,00	R\$	270,00	95%	R\$	13,50
95	1	8373	O POLTRONA VITORIA EM COURO SINTETICO PRETO - LOJA ARTES	2018	8	123010007	MOVEIS E UTENSILIOS	PAULISTA	01/08/2008	893,00	R\$	270,00	95%	R\$	13,50
95	1	8376	O POLTRONA VITORIA EM COURO SINTETICO PRETO - LOJA ARTES	2018	8	123010007	MOVEIS E UTENSILIOS	PAULISTA	01/08/2008	893,00	R\$	270,00	95%	R\$	13,50
95	1	9365	O IMPRESSORA BEMATECH MP 4000 TV SERIALS - LOJA DO VILLA LOBOS	2018	8	123010006	COMPUTADORES E PERIFERICOS	VILLA LOBOS	01/03/2008	890,00	R\$	450,00	90%	R\$	90,00
95	1	7811	O IMPRESSORA IMP 2100 TH DUALZ (7900CCD - LOJA CAMPINAS	2018	8	123010004	COMPUTADORES E PERIFERICOS	PAULISTA NOVO	01/03/2008	885,00	R\$	270,00	95%	R\$	13,50
95	1	4159	12 DIVERSOS MATERIAS DE INSTALCAO DE SOM PARA AUDITORIO	2018	8	123010010	MAQUINAS E EQUIPAMENTOS	MARKET PLACE	23/06/2006	881,00	R\$	260,00	95%	R\$	13,00
95	1	10015	O IMPRESSORA FISCAL ML 320T - 6 VIAS - 80 COLUNAS - PARALELA - 120V - LOJA DASLU	2018	8	123010006	COMPUTADORES E PERIFERICOS	IGUATEMI	01/08/2009	880,00	R\$	440,00	80%	R\$	88,00
95	1	10016	O IMPRESSORA FISCAL ML 320T - 6 VIAS - 80 COLUNAS - PARALELA - 120V - LOJA DASLU	2018	8	123010006	COMPUTADORES E PERIFERICOS	IGUATEMI	01/08/2009	880,00	R\$	440,00	80%	R\$	88,00
95	1	8763	O MESA PARA AUTOGRAFOS - LOJA CIA. DAS LETRAS	2018	8	123010007	MOVEIS E UTENSILIOS	PAULISTA	01/10/2008	880,00	R\$	260,00	95%	R\$	13,00
95	1	8200	O COMPRA DE BALETORES ELIGM CCD USB - LOJA DA PAULISTA	2018	8	123010007	MOVEIS E UTENSILIOS	PAULISTA NOVO	01/08/2009	880,00	R\$	440,00	80%	R\$	88,00
95	1	812	O REFRIGERADOR	2018	8	123010007	MOVEIS E UTENSILIOS	PAULISTA	30/06/1998	873,43	R\$	10,00	99%	R\$	0,10
95	1	90000181	O 04 KITS INSTALCAO STRATA BR - 8 / 06 KITS INSTALCAO STRATA TX / R - 8	2018	8	123010010	MAQUINAS E EQUIPAMENTOS	PAULISTA	13/07/2013	878,31	R\$	260,00	95%	R\$	13,00
95	1	11236	O COMPRA DE RADIO HP EP450 UHF (438 - 470 MHZ) 16CH 4W + BATERIA EP450 ION LITIO P/ LI DE BRASILIA II	2018	8	123010010	MAQUINAS E EQUIPAMENTOS	BRASILIA II	01/04/2010	877,00	R\$	440,00	80%	R\$	88,00
95	1	11233	O COMPRA DE RADIO HP EP450 UHF (438 - 470 MHZ) 16CH 4W + BATERIA EP450 ION LITIO P/ LI DE BRASILIA II	2018	8	123010010	MAQUINAS E EQUIPAMENTOS	BRASILIA II	01/04/2010	877,00	R\$	440,00	80%	R\$	88,00
95	1	11237	O COMPRA DE RADIO HP EP450 UHF (438 - 470 MHZ) 16CH 4W + BATERIA EP450 ION LITIO P/ LI DE BRASILIA II	2018	8	123010010	MAQUINAS E EQUIPAMENTOS	BRASILIA II	01/04/2010	877,00	R\$	440,00	80%	R\$	88,00
95	1	11237	O COMPRA DE RADIO HP EP450 UHF (438 - 470 MHZ) 16CH 4W + BATERIA EP450 ION LITIO P/ LI DE BRASILIA II	2018	8	123010010	MAQUINAS E EQUIPAMENTOS	BRASILIA II	01/04/2010	877,00	R\$	440,00	80%	R\$	88,00
95	1	11238	O COMPRA DE RADIO HP EP450 UHF (438 - 470 MHZ) 16CH 4W + BATERIA EP450 ION LITIO P/ LI DE BRASILIA II	2018	8	123010010	MAQUINAS E EQUIPAMENTOS	BRASILIA II	01/04/2010	877,00	R\$	440,00	80%	R\$	88,00
95	1	11235	O COMPRA DE RADIO HP EP450 UHF (438 - 470 MHZ) 16CH 4W + BATERIA EP450 ION LITIO P/ LI DE BRASILIA II	2018	8	123010010	MAQUINAS E EQUIPAMENTOS	BRASILIA II	01/04/2010	877,00	R\$	440,00	80%	R\$	88,00
95	1	9679	O IMPRESSORA FISCAL MATRICIAL ML320T PRNT 62411601 435CPS 800CL MTB10K 6VIAS - PAULISTA	2018	8	123010006	COMPUTADORES E PERIFERICOS	PAULISTA NOVO	01/05/2009	875,00	R\$	440,00	80%	R\$	88,00
95	1	3925	6 AMPLIFICADOR LAL 400	2018	8	123010010	MAQUINAS E EQUIPAMENTOS	MARKET PLACE	24/05/2006	874,98	R\$	260,00	95%	R\$	13,00
95	1	6782	O AMPLIFICADOR DE SOM ENTRADA	2018	8	123010007	MOVEIS E UTENSILIOS	MARKET PLACE	07/03/2006	874,08	R\$	260,00	95%	R\$	13,00
95	1	64088	O CONVERSOR DE MIDIA/SWITCH	2018	8	123010006	COMPUTADORES E PERIFERICOS	CCD GUARULHOS	01/06/2013	873,32	R\$	700,00	50%	R\$	150,00
95	1	63856	O CARRO HIDRAULICO 2200 KG	2018	8	123010006	COMPUTADORES E PERIFERICOS	PAULISTA	01/04/2012	872,00	R\$	440,00	70%	R\$	132,00
95	1	4099	O AMPLIFICADOR	2018	8	123010007	MOVEIS E UTENSILIOS	PAULISTA NOVO	01/12/2011	871,00	R\$	440,00	80%	R\$	88,00
95	1	90003013	O M CADEIRAS TRADICIONAL VERDE (TOM CENTRAL)	2018	8	123010010	MAQUINAS E EQUIPAMENTOS	BRASILIA	01/08/2005	870,00	R\$	260,00	95%	R\$	13,00
95	1	651	O RACK METALICO PADRAO 19 C/ PORTA DE VIDRO	2018	8	123010007	MOVEIS E UTENSILIOS	PAULISTA	01/03/2005	864,62	R\$	260,00	95%	R\$	13,00
95	1	12353	O RECEPTOR TV LCD 26PFL 3404/78 PARA A LOJA DE FORTALEZA	2018	8	123010007	MOVEIS E UTENSILIOS	FORTALEZA	01/06/2010	861,11	R\$	430,00	80%	R\$	86,00
95	1	12354	O RECEPTOR TV LCD 26PFL 3404/78 PARA A LOJA DE FORTALEZA	2018	8	123010007	MOVEIS E UTENSILIOS	FORTALEZA	01/06/2010	861,11	R\$	430,00	80%	R\$	86,00
95	1	12357	O RECEPTOR TV LCD 26PFL 3404/78 PARA A LOJA DE FORTALEZA	2018	8	123010007	MOVEIS E UTENSILIOS	FORTALEZA	01/06/2010	861,11	R\$	430,00	80%	R\$	86,00
95	1	12352	O RECEPTOR TV LCD 26PFL 3404/78 PARA A LOJA DE FORTALEZA	2018	8	123010007	MOVEIS E UTENSILIOS	FORTALEZA	01/06/2010	861,11	R\$	430,00	80%	R\$	86,00
95	1	12356	O RECEPTOR TV LCD 26PFL 3404/78 PARA A LOJA DE FORTALEZA	2018	8	123010007	MOVEIS E UTENSILIOS	FORTALEZA	01/06/2010	861,11	R\$	430,00	80%	R\$	86,00
95	1	12353	O RECEPTOR TV LCD 26PFL 3404/78 PARA A LOJA DE FORTALEZA	2018	8	123010007	MOVEIS E UTENSILIOS	FORTALEZA	01/06/2010	861,11	R\$	430,00	80%	R\$	86,00
95	1	12360	O RECEPTOR TV LCD 26PFL 3404/78 PARA A LOJA DE FORTALEZA	2018	8	123010007	MOVEIS E UTENSILIOS	FORTALEZA	01/06/2010	861,11	R\$	430,00	80%	R\$	86,00
95	1	12358	O RECEPTOR TV LCD 26PFL 3404/78 PARA A LOJA DE FORTALEZA	2018	8	123010007	MOVEIS E UTENSILIOS	FORTALEZA	01/06/2010	861,11	R\$	430,00	80%	R\$	86,00
95	1	12359	O RECEPTOR TV LCD 26PFL 3404/78 PARA A LOJA DE FORTALEZA	2018	8	123010007	MOVEIS E UTENSILIOS	FORTALEZA	01/06/2010	861,11	R\$	430,00	80%	R\$	86,00
95	1	12351	O RECEPTOR TV LCD 26PFL 3404/78 PARA A LOJA DE FORTALEZA	2018	8	123010007	MOVEIS E UTENSILIOS	FORTALEZA	01/06/2010	861,11	R\$	430,00	80%	R\$	86,00
95	1	651	O RACK METALICO PADRAO 19 C/ PORTA DE VIDRO	2018	8	123010007	MOVEIS E UTENSILIOS	PAULISTA	01/06/1998	856,62	R\$	430,00	80%	R\$	86,00
95	1	67339	O Armario/pen driver/calculador	2018	8	123010007	MOVEIS E UTENSILIOS	IGUATEMI	01/09/2013	855,16	R\$	680,00	50%	R\$	340,00
95	1	1440	O RACK METALICO PADRAO 19 TAMPA DE VIDRO	2018	8	123010007	MOVEIS E UTENSILIOS	VILLA LOBOS	30/06/1998	855,11	R\$	10,00	99%	R\$	0,10
95	1	10311	O IMPRESSORA BEMATECH MP 4000 COM GUILHOTINA CONEXNO SERIAL - LOJA RECORD	2018	8	123010006	COMPUTADORES E PERIFERICOS	GEEK - PAULISTA	01/11/2009	855,00	R\$	430,00	80%	R\$	86,00
95	1	352	O RACK METALICO PADRAO 19 C/ PORTA DE VIDRO	2018	8	123010007	MOVEIS E UTENSILIOS	PAULISTA	30/06/1998	853,29	R\$	10,00	99%	R\$	0,10
95	1	10312	O POLTRONA KAREN COM PUFF DE COURO ECOMODO - LOJA CINE ASTOR	2018	8	123010007	MOVEIS E UTENSILIOS	PAULISTA NOVO	02/05/2007	852,50	R\$	430,00	80%	R\$	86,00
95	1	10326	O REFRIGERADOR COM 1 PORTA 251L CONSUL BR 110V - LOJA RECORD	2018	8	123010007	MOVEIS E UTENSILIOS	RIBEIRAO PRETO	01/12/2009	851,52	R\$	430,00	80%	R\$	86,00
95	1	9009249	O COMPRA DE MOVEIS - MARCENARIA	2018	8	123010007	MOVEIS E UTENSILIOS	VILLA LOBOS	01/01/2014	850,00	R\$	680,00	40%	R\$	408,00
95	1	10182	O MESA RETANGULAR - 1600 x 900mm COM PÉS TUBULARES METALICOS, TAMPO EM MDF BRANCO TEXTURIZADO - DASLU	2018	8	123010007	MOVEIS E UTENSILIOS	IGUATEMI	01/10/2009	850,00	R\$	430,00	80%	R\$	86,00
95	1	9544	O IMPRESSORA NÃO FISCAL BEMATECH MP-4000TH PARALELA (PROMO 01) - VILLA LOBOS	2018	8	123010006	COMPUTADORES E PERIFERICOS	VILLA LOBOS	01/04/2009	850,00	R\$	430,00	80%	R\$	86,00
95	1	9541	O IMPRESSORA NÃO FISCAL BEMATECH MP-4000TH PARALELA (PROMO 01) - VILLA LOBOS	2018	8	123010006	COMPUTADORES E PERIFERICOS	VILLA LOBOS	01/04/2009	850,00	R\$	430,00	80%	R\$	86,00
95	1	9542	O IMPRESSORA NÃO FISCAL BEMATECH MP-4000TH PARALELA (PROMO 01) - VILLA LOBOS	2018	8	123010006	COMPUTADORES E PERIFERICOS	VILLA LOBOS	01/04/2009	850,00	R\$	430,00	80%	R\$	86,00
95	1	9543	O IMPRESSORA NÃO FISCAL BEMATECH MP-4000TH PARALELA (PROMO 01) - VILLA LOBOS	2018	8	123010006	COMPUTADORES E PERIFERICOS	VILLA LOBOS	01/04/2009	850,00	R\$	430,00	80%	R\$	86,00
95	1	9542	O IMPRESSORA NÃO FISCAL BEMATECH MP-4000TH PARALELA (PROMO 01) - VILLA LOBOS	2018	8	123010006	COMPUTADORES E PERIFERICOS	VILLA LOBOS	01/04/2009	850,00	R\$	430,00	80%	R\$	86,00
95	1	9482	O ARMÁRIO 1.00 x 1.00 x 0.70 EM MADEIRA BR/TX - LOJA DA POMPEIA	2018	8	123010007	MOVEIS E UTENSILIOS	POMPEIA	01/03/2009	850,00	R\$	430,00	80%	R\$	86,00
95	1	9062	O 17 FONES LAP CONTROL CS89036 - LOJA DA POMPEIA	2018	8	123010010	MAQUINAS E EQUIPAMENTOS	POMPEIA	01/11/2008	850,00	R\$	260,00	95%	R\$	13,00

95	1	3157	0	APARELHO DE ESCUTA KIVES P/ 01 CD	2018	8	12301000	MAQUINAS E EQUIPAMENTOS	PORTO ALEGRE	22/02/2006	825,00	R\$	250,00	95%	R\$	12,50
95	1	3158	0	APARELHO DE ESCUTA KIVES P/ 01 CD	2018	8	12301000	MAQUINAS E EQUIPAMENTOS	PORTO ALEGRE	22/02/2006	825,00	R\$	250,00	95%	R\$	12,50
95	1	3156	0	APARELHO DE ESCUTA KIVES P/ 01 CD	2018	8	12301000	MAQUINAS E EQUIPAMENTOS	PORTO ALEGRE	22/02/2006	825,00	R\$	250,00	95%	R\$	12,50
95	1	11985	0	COMPRA DE 10 EXPOSITORES DE CDS FACE PARA LOJA DE FORTALEZA	2018	8	12301007	MOVEIS E UTENSILIOS	FORTALEZA	01/05/2010	824,00	R\$	410,00	80%	R\$	82,00
95	1	10676	0	IMPRESSORA OKIDATA MATRICAL ML3207 - ENTROPOSTO	2018	8	12301006	COMPUTADORES E PERIFERICOS	RIBEIRAO PRETO	01/02/2010	823,28	R\$	410,00	80%	R\$	82,00
95	1	1479	0	BANCADEA DE MADEIRA ESTRUTURA DE FERRO	2018	8	12301007	MOVEIS E UTENSILIOS	VILLA LOBOS	05/06/2003	820,00	R\$	250,00	95%	R\$	12,50
95	1	630	0	GAVETEIRO VOLANTE COM 3 GAVETAS - CG.V.GGG.AFA.F1 - LOJA CINE ASTOR	2018	8	12301007	MOVEIS E UTENSILIOS	PAULISTA NOVO	01/05/2007	816,95	R\$	250,00	95%	R\$	12,50
95	1	4767	0	AMPLIFICADOR	2018	8	12301010	MAQUINAS E EQUIPAMENTOS	BRASILIA	01/08/2005	815,00	R\$	240,00	95%	R\$	12,00
95	1	6097	0	SUBWOOFER ERGO 8 LANDO - CAIXA ACUSTICA - (LOJA CINE ASTOR)	2018	8	12301010	MAQUINAS E EQUIPAMENTOS	PAULISTA NOVO	01/05/2007	814,80	R\$	240,00	95%	R\$	12,00
95	1	6098	0	SUBWOOFER ERGO 8 LANDO - CAIXA ACUSTICA - (LOJA CINE ASTOR)	2018	8	12301010	MAQUINAS E EQUIPAMENTOS	PAULISTA NOVO	01/05/2007	814,80	R\$	240,00	95%	R\$	12,00
95	1	9259	0	COMPRA DE BLUETOOTH PROXIMITY MODELO G-28 (PAGT. REGISTRADO PARA O BANCO ITAU S/A NF Nº 290610)	2018	8	12301006	COMPUTADORES E PERIFERICOS	PAULISTA NOVO	01/07/2010	814,50	R\$	410,00	80%	R\$	82,00
95	1	9260	0	COMPRA DE BLUETOOTH PROXIMITY MODELO G-28 (PAGT. REGISTRADO PARA O BANCO ITAU S/A NF Nº 290610)	2018	8	12301006	COMPUTADORES E PERIFERICOS	PAULISTA NOVO	01/07/2010	814,50	R\$	410,00	80%	R\$	82,00
95	1	4280	0	ENCELADERA INDUSTRIAL PROFISIONAL OCB 410 - 22 - BI VOLT	2018	8	12301010	MAQUINAS E EQUIPAMENTOS	PAULISTA	24/04/2007	813,83	R\$	240,00	95%	R\$	12,00
95	1	4474	0	ENCELADERA PROF. OCB 410-22 - (LOJA CINE ASTOR)	2018	8	12301010	MAQUINAS E EQUIPAMENTOS	PAULISTA NOVO	01/05/2007	813,83	R\$	240,00	95%	R\$	12,00
95	1	4279	0	ENCELADERA INDUSTRIAL PROFISIONAL OCB 410 - 22 - BI VOLT	2018	8	12301010	MAQUINAS E EQUIPAMENTOS	PAULISTA	01/04/2007	813,83	R\$	240,00	95%	R\$	12,00
95	1	64563	0	SPRINKLER CROMADO 1/2	2018	8	12301007	MOVEIS E UTENSILIOS	PAULISTA	01/09/2012	810,00	R\$	410,00	70%	R\$	123,00
95	1	3048	0	CAIXA ACUSTICA 200WTS	2018	8	12301010	MAQUINAS E EQUIPAMENTOS	VILLA LOBOS	14/01/2005	810,00	R\$	240,00	95%	R\$	12,00
95	1	3049	0	CAIXA ACUSTICA 200WTS	2018	8	12301010	MAQUINAS E EQUIPAMENTOS	VILLA LOBOS	03/03/2005	810,00	R\$	240,00	95%	R\$	12,00
95	1	1478	0	CAIXA DE SOM SELADA AMPLIFICADA	2018	8	12301010	MAQUINAS E EQUIPAMENTOS	VILLA LOBOS	23/04/2003	810,00	R\$	240,00	95%	R\$	12,00
95	1	1477	0	CAIXA DE SOM SELADA AMPLIFICADA	2018	8	12301010	MAQUINAS E EQUIPAMENTOS	VILLA LOBOS	23/04/2003	810,00	R\$	240,00	95%	R\$	12,00
95	1	4373	0	RADIOS HT MOTOROLA MODELO EP450M (UHF 438-470MHZ) 16 CH 4W 110V (LJ. CINE ASTOR)	2018	8	12301007	MOVEIS E UTENSILIOS	PAULISTA NOVO	01/05/2007	809,00	R\$	240,00	95%	R\$	12,00
95	1	4377	0	RADIOS HT MOTOROLA MODELO EP450M (UHF 438-470MHZ) 16 CH 4W 110V (LJ. CINE ASTOR)	2018	8	12301007	MOVEIS E UTENSILIOS	PAULISTA NOVO	01/05/2007	809,00	R\$	240,00	95%	R\$	12,00
95	1	4375	0	RADIOS HT MOTOROLA MODELO EP450M (UHF 438-470MHZ) 16 CH 4W 110V (LJ. CINE ASTOR)	2018	8	12301007	MOVEIS E UTENSILIOS	PAULISTA NOVO	01/05/2007	809,00	R\$	240,00	95%	R\$	12,00
95	1	4374	0	RADIOS HT MOTOROLA MODELO EP450M (UHF 438-470MHZ) 16 CH 4W 110V (LJ. CINE ASTOR)	2018	8	12301007	MOVEIS E UTENSILIOS	PAULISTA NOVO	01/05/2007	809,00	R\$	240,00	95%	R\$	12,00
95	1	4371	0	RADIOS HT MOTOROLA MODELO EP450M (UHF 438-470MHZ) 16 CH 4W 110V (LJ. CINE ASTOR)	2018	8	12301007	MOVEIS E UTENSILIOS	PAULISTA NOVO	01/05/2007	809,00	R\$	240,00	95%	R\$	12,00
95	1	4375	0	RADIOS HT MOTOROLA MODELO EP450M (UHF 438-470MHZ) 16 CH 4W 110V (LJ. CINE ASTOR)	2018	8	12301007	MOVEIS E UTENSILIOS	PAULISTA NOVO	01/05/2007	809,00	R\$	240,00	95%	R\$	12,00
95	1	4376	0	RADIOS HT MOTOROLA MODELO EP450M (UHF 438-470MHZ) 16 CH 4W 110V (LJ. CINE ASTOR)	2018	8	12301007	MOVEIS E UTENSILIOS	PAULISTA NOVO	01/05/2007	809,00	R\$	240,00	95%	R\$	12,00
95	1	4372	0	RADIOS HT MOTOROLA MODELO EP450M (UHF 438-470MHZ) 16 CH 4W 110V (LJ. CINE ASTOR)	2018	8	12301007	MOVEIS E UTENSILIOS	PAULISTA NOVO	01/05/2007	809,00	R\$	240,00	95%	R\$	12,00
95	1	311	0	ARMARIO DE MADEIRA COM 06 PORTAS E 02 GAVETAS	2018	8	12301007	MOVEIS E UTENSILIOS	PAULISTA	15/05/2000	806,43	R\$	10,00	99%	R\$	0,10
95	1	311	0	ARMARIO DE MADEIRA COM 06 PORTAS E 02 GAVETAS	2018	8	12301007	MOVEIS E UTENSILIOS	PAULISTA	15/05/2000	806,43	R\$	10,00	99%	R\$	0,10
95	1	219	0	ARMARIO DE MADEIRA COM 06 PORTAS E 02 GAVETAS	2018	8	12301007	MOVEIS E UTENSILIOS	PAULISTA	15/05/2000	806,43	R\$	10,00	99%	R\$	0,10
95	1	310	0	ARMARIO DE MADEIRA COM 06 PORTAS E 02 GAVETAS	2018	8	12301007	MOVEIS E UTENSILIOS	PAULISTA	15/05/2000	806,43	R\$	10,00	99%	R\$	0,10
95	1	220	0	ARMARIO DE MADEIRA COM 06 PORTAS E 02 GAVETAS	2018	8	12301007	MOVEIS E UTENSILIOS	PAULISTA	15/05/2000	806,43	R\$	10,00	99%	R\$	0,10
95	1	219	0	ARMARIO DE MADEIRA COM 06 PORTAS E 02 GAVETAS	2018	8	12301007	MOVEIS E UTENSILIOS	PAULISTA	15/05/2000	806,43	R\$	10,00	99%	R\$	0,10
95	1	1215	0	BALCAO DE MADEIRA P/ MICRO 10 GAV. 2 PRAT. 2 DV.	2018	8	12301007	MOVEIS E UTENSILIOS	PAULISTA	27/08/2003	803,25	R\$	240,00	95%	R\$	12,00
95	1	8071	0	GAVETEIRO VOLANTE COM 3 GAVETAS COR CRISTAL-CADEIRA GIRATORIA COR VERDE /PRETO - 9º ANDAR	2018	8	12301007	MOVEIS E UTENSILIOS	PAULISTA	01/05/2008	803,00	R\$	240,00	95%	R\$	12,00
95	1	7994	0	REFRIGERADOR 1P 240L ELETROLUX RE-28 BR 220 - LOJA DE CAMPINAS	2018	8	12301010	MAQUINAS E EQUIPAMENTOS	CAMPINAS	01/04/2008	802,00	R\$	240,00	95%	R\$	12,00
95	1	7995	0	REFRIGERADOR 1P 240L ELETROLUX RE-28 BR 220 - LOJA DE CAMPINAS	2018	8	12301010	MAQUINAS E EQUIPAMENTOS	CAMPINAS	01/04/2008	802,00	R\$	240,00	95%	R\$	12,00
95	1	1236	0	CD PLAYER C/ 5 DISCO	2018	8	12301007	MOVEIS E UTENSILIOS	PAULISTA	30/06/1998	801,92	R\$	10,00	99%	R\$	0,10
95	1	6678	0	PURIF. D'AGUA	2018	8	12301007	MOVEIS E UTENSILIOS	PAULISTA	01/03/2013	800,00	R\$	400,00	80%	R\$	80,00
95	1	65197	0	OSPORTE DE TV LED	2018	8	12301007	MOVEIS E UTENSILIOS	PAULISTA	01/11/2012	800,00	R\$	400,00	70%	R\$	120,00
95	1	93666	0	MESAO EM MDF 2740	2018	8	12301007	MOVEIS E UTENSILIOS	PAULISTA NOVO	01/10/2011	800,00	R\$	400,00	80%	R\$	80,00
95	1	9294	0	IMPRESSORA MATRICAL ML3207 475 PRNT - 62411601 CPS COM 9 AGULHAS E 80 COLUNAS PARALELAS - PAULISTA	2018	8	12301006	COMPUTADORES E PERIFERICOS	PAULISTA	01/12/2008	800,00	R\$	240,00	95%	R\$	12,00
95	1	8444	0	IMPRESSORA TERMICA MP-2100 GJIJ - LOJA DA POMPEIA	2018	8	12301006	COMPUTADORES E PERIFERICOS	POMPEIA	01/08/2008	800,00	R\$	240,00	95%	R\$	12,00
95	1	8443	0	IMPRESSORA TERMICA MP-2100 GJIJ - LOJA DA POMPEIA	2018	8	12301006	COMPUTADORES E PERIFERICOS	POMPEIA	01/08/2008	800,00	R\$	240,00	95%	R\$	12,00
95	1	5202	0	ESTANTE DE MADEIRA C/ 5 PRATELEIRAS P/ EXPOSICAO DE LIVROS C/ VIDRO LATERAL	2018	8	12301007	MOVEIS E UTENSILIOS	MARKET PLACE	25/05/2006	800,00	R\$	240,00	95%	R\$	12,00
95	1	5202	0	ESTANTE DE MADEIRA C/ 5 PRATELEIRAS	2018	8	12301007	MOVEIS E UTENSILIOS	MARKET PLACE	25/05/2006	800,00	R\$	240,00	95%	R\$	12,00
95	1	5201	0	ESTANTE DE MADEIRA C/ 5 PRATELEIRAS	2018	8	12301007	MOVEIS E UTENSILIOS	MARKET PLACE	25/05/2006	800,00	R\$	240,00	95%	R\$	12,00
95	1	5203	0	ESTANTE DE MADEIRA C/ 5 PRATELEIRAS	2018	8	12301007	MOVEIS E UTENSILIOS	MARKET PLACE	25/05/2006	800,00	R\$	240,00	95%	R\$	12,00
95	1	5206	0	ESTANTE DE MADEIRA C/ 5 PRATELEIRAS	2018	8	12301007	MOVEIS E UTENSILIOS	MARKET PLACE	25/05/2006	800,00	R\$	240,00	95%	R\$	12,00
95	1	5207	0	ESTANTE DE MADEIRA C/ 5 PRATELEIRAS	2018	8	12301007	MOVEIS E UTENSILIOS	MARKET PLACE	25/05/2006	800,00	R\$	240,00	95%	R\$	12,00
95	1	5535	0	EXPOSITOR DE MADEIRA TRIANGULAR PARA CD/DVD TIPO CUBO	2018	8	12301007	MOVEIS E UTENSILIOS	MARKET PLACE	20/04/2006	800,00	R\$	240,00	95%	R\$	12,00
95	1	5534	0	EXPOSITOR DE MADEIRA TRIANGULAR PARA CD/DVD TIPO CUBO	2018	8	12301007	MOVEIS E UTENSILIOS	MARKET PLACE	20/04/2006	800,00	R\$	240,00	95%	R\$	12,00
95	1	5169	0	ESTANTE DE MADEIRA C/5 PRATELEIRAS P/ EXPOSICAO DE LIVROS	2018	8	12301007	MOVEIS E UTENSILIOS	MARKET PLACE	19/06/2006	800,00	R\$	240,00	95%	R\$	12,00
95	1	4934	0	FEEDBACK	2018	8	12301010	MAQUINAS E EQUIPAMENTOS	BRASILIA	01/08/2005	800,00	R\$	240,00	95%	R\$	12,00
95	1	1591	0	BALCAO DE MADEIRA C/ 2 PRAT. 2 DIV 4 GAV C/ PRAT DE LIVROS	2018	8	12301007	MOVEIS E UTENSILIOS	VILLA LOBOS	01/12/2002	800,00	R\$	240,00	95%	R\$	12,00
95	1	12016	0	MULTICABO - (LOJA CINE ASTOR)	2018	8	12301010	MAQUINAS E EQUIPAMENTOS	PAULISTA NOVO	790,99	R\$	240,00	95%	R\$	12,00	
95	1	12016	0	MONITOR TV SANSUNG LS22EMKUMDZ 22 FHD BI V PARA LOJA DE FORTALEZA	2018	8	12301007	MOVEIS E UTENSILIOS	FORTALEZA	01/05/2010	790,00	R\$	400,00	80%	R\$	80,00
95	1	10489	0	IMPRESSORA MATRICAL ML 320 TURBO OKI - LOJA RECORD	2018	8	12301006	COMPUTADORES E PERIFERICOS	GEEK - PAULISTA	01/12/2009	790,00	R\$	400,00	80%	R\$	80,00
95	1	900092785	0	COMPRA DE PURIFICADOR DE AGUA	2018	8	12301007	MOVEIS E UTENSILIOS	PAULISTA	05/03/2014	798,00	R\$	640,00	40%	R\$	384,00
95	1	8811	0	IMPRESSORA BEMATECH MP 4000 TERM /C/GUI SERIAL - LOJA DA POMPEIA	2018	8	12301006	COMPUTADORES E PERIFERICOS	POMPEIA	01/10/2008	798,00	R\$	240,00	95%	R\$	12,00
95	1	8786	0	IMPRESSORA BEMATECH MP 4000 TERM /C/GUI SERIAL - LOJA DA POMPEIA	2018	8	12301006	COMPUTADORES E PERIFERICOS	POMPEIA	01/10/2008	798,00	R\$	240,00	95%	R\$	12,00
95	1	8808	0	IMPRESSORA BEMATECH MP 4000 TERM /C/GUI SERIAL - LOJA DA POMPEIA	2018	8	12301006	COMPUTADORES E PERIFERICOS	POMPEIA	01/10/2008	798,00	R\$	240,00	95%	R\$	12,00
95	1	8812	0	IMPRESSORA BEMATECH MP 4000 TERM /C/GUI SERIAL - LOJA DA POMPEIA	2018	8	12301006	COMPUTADORES E PERIFERICOS	POMPEIA	01/10/2008	798,00	R\$	240,00	95%	R\$	12,00
95	1	8792	0	IMPRESSORA BEMATECH MP 4000 TERM /C/GUI SERIAL - LOJA DA POMPEIA	2018	8	12301006	COMPUTADORES E PERIFERICOS	POMPEIA	01/10/2008	798,00	R\$	240,00	95%	R\$	12,00
95	1	8793	0	IMPRESSORA BEMATECH MP 4000 TERM /C/GUI SERIAL - LOJA DA POMPEIA	2018	8	12301006	COMPUTADORES E PERIFERICOS	POMPEIA	01/10/2008	798,00	R\$	240,00	95%	R\$	12,00
95	1	8813	0	IMPRESSORA BEMATECH MP 4000 TERM /C/GUI SERIAL - LOJA DA POMPEIA	2018	8	12301006	COMPUTADORES E PERIFERICOS	POMPEIA	01/10/2008	798,00	R\$	240,00	95%	R\$	12,00
95	1	8791	0	IMPRESSORA BEMATECH MP 4000 TERM /C/GUI SERIAL - LOJA DA POMPEIA	2018	8	12301006	COMPUTADORES E PERIFERICOS	POMPEIA	01/10/2008	798,00	R\$	240,00	95%	R\$	12,00
95	1	8810	0	IMPRESSORA BEMATECH MP 4000 TERM /C/GUI SERIAL - LOJA DA POMPEIA	2018	8	12301006	COMPUTADORES E PERIFERICOS	POMPEIA	01/10/2008	798,00	R\$	240,00	95%	R\$	12,00
95	1	92718	0	MATERIAL DIVERSOS FERRAMENTAS (ASPIRADOR DE POI) PARA OBRA SALVADOR	2018	8	12301010	MAQUINAS E EQUIPAMENTOS	SALVADOR	01/11/2010	797,99					

95	1	11617	0	POLTRONA VITORIA PARA LOJA BRASILIA II	2018	8	123010007	MOVEIS E UTENSILIOS	BRASILIA II	01/05/2010	790,00	R\$	400,00	80%	R\$	80,00
95	1	11618	0	POLTRONA VITORIA PARA LOJA BRASILIA II	2018	8	123010007	MOVEIS E UTENSILIOS	BRASILIA II	01/05/2010	790,00	R\$	400,00	80%	R\$	80,00
95	1	11630	0	POLTRONA VITORIA PARA LOJA BRASILIA II	2018	8	123010007	MOVEIS E UTENSILIOS	BRASILIA II	01/05/2010	790,00	R\$	400,00	80%	R\$	80,00
95	1	11609	0	POLTRONA VITORIA PARA LOJA BRASILIA II	2018	8	123010007	MOVEIS E UTENSILIOS	BRASILIA II	01/05/2010	790,00	R\$	400,00	80%	R\$	80,00
95	1	11607	0	POLTRONA VITORIA PARA LOJA BRASILIA II	2018	8	123010007	MOVEIS E UTENSILIOS	BRASILIA II	01/05/2010	790,00	R\$	400,00	80%	R\$	80,00
95	1	11613	0	POLTRONA VITORIA PARA LOJA BRASILIA II	2018	8	123010007	MOVEIS E UTENSILIOS	BRASILIA II	01/05/2010	790,00	R\$	400,00	80%	R\$	80,00
95	1	11622	0	POLTRONA VITORIA PARA LOJA BRASILIA II	2018	8	123010007	MOVEIS E UTENSILIOS	BRASILIA II	01/05/2010	790,00	R\$	400,00	80%	R\$	80,00
95	1	11627	0	POLTRONA VITORIA PARA LOJA BRASILIA II	2018	8	123010007	MOVEIS E UTENSILIOS	BRASILIA II	01/05/2010	790,00	R\$	400,00	80%	R\$	80,00
95	1	11608	0	POLTRONA VITORIA PARA LOJA BRASILIA II	2018	8	123010007	MOVEIS E UTENSILIOS	BRASILIA II	01/05/2010	790,00	R\$	400,00	80%	R\$	80,00
95	1	11615	0	POLTRONA VITORIA PARA LOJA BRASILIA II	2018	8	123010007	MOVEIS E UTENSILIOS	BRASILIA II	01/05/2010	790,00	R\$	400,00	80%	R\$	80,00
95	1	11628	0	POLTRONA VITORIA PARA LOJA BRASILIA II	2018	8	123010007	MOVEIS E UTENSILIOS	BRASILIA II	01/05/2010	790,00	R\$	400,00	80%	R\$	80,00
95	1	11618	0	POLTRONA VITORIA PARA LOJA BRASILIA II	2018	8	123010007	MOVEIS E UTENSILIOS	BRASILIA II	01/05/2010	790,00	R\$	400,00	80%	R\$	80,00
95	1	11626	0	POLTRONA VITORIA PARA LOJA BRASILIA II	2018	8	123010007	MOVEIS E UTENSILIOS	BRASILIA II	01/05/2010	790,00	R\$	400,00	80%	R\$	80,00
95	1	11621	0	POLTRONA VITORIA PARA LOJA BRASILIA II	2018	8	123010007	MOVEIS E UTENSILIOS	BRASILIA II	01/05/2010	790,00	R\$	400,00	80%	R\$	80,00
95	1	11632	0	POLTRONA VITORIA PARA LOJA BRASILIA II	2018	8	123010007	MOVEIS E UTENSILIOS	BRASILIA II	01/05/2010	790,00	R\$	400,00	80%	R\$	80,00
95	1	11610	0	POLTRONA VITORIA PARA LOJA BRASILIA II	2018	8	123010007	MOVEIS E UTENSILIOS	BRASILIA II	01/05/2010	790,00	R\$	400,00	80%	R\$	80,00
95	1	11616	0	POLTRONA VITORIA PARA LOJA BRASILIA II	2018	8	123010007	MOVEIS E UTENSILIOS	BRASILIA II	01/05/2010	790,00	R\$	400,00	80%	R\$	80,00
95	1	11624	0	POLTRONA VITORIA PARA LOJA BRASILIA II	2018	8	123010007	MOVEIS E UTENSILIOS	BRASILIA II	01/05/2010	790,00	R\$	400,00	80%	R\$	80,00
95	1	11623	0	POLTRONA VITORIA PARA LOJA BRASILIA II	2018	8	123010007	MOVEIS E UTENSILIOS	BRASILIA II	01/05/2010	790,00	R\$	400,00	80%	R\$	80,00
95	1	11625	0	POLTRONA VITORIA PARA LOJA BRASILIA II	2018	8	123010007	MOVEIS E UTENSILIOS	BRASILIA II	01/05/2010	790,00	R\$	400,00	80%	R\$	80,00
95	1	6264	0	BANCADA METAL. C TAMPO DE MAD. EM FORMICA - TRANSF DE 1 BANCADA EM 3 E INSTALACAO DA MESMA. C. AST	2018	8	123010007	MOVEIS E UTENSILIOS	PAULISTA NOVO	01/08/2007	790,00	R\$	240,00	95%	R\$	12,00
95	1	93255	0	TV MONITOR LED 22 SAMSUNG - LOJA VILLA LOBOS	2018	8	123010006	COMPUTADORES E PERIFERICOS	VILLA LOBOS	01/09/2011	789,00	R\$	390,00	80%	R\$	78,00
95	1	1480	0	ORETRO PROJOTOR	2018	8	123010007	MOVEIS E UTENSILIOS	VILLA LOBOS	30/06/1998	787,76	R\$	10,00	99%	R\$	0,10
95	1	1188	0	REFRIGERADOR COM 1 PORTA 241 LITROS CONSUL CRC288 BR 110V PARA LOJA DE BRASILIA II	2018	8	123010007	MOVEIS E UTENSILIOS	BRASILIA II	01/05/2010	786,22	R\$	390,00	80%	R\$	78,00
95	1	11820	0	REFRIGERADOR COM 1 PORTA 241 LITROS CONSUL CRC288 BR 110V PARA LOJA DE BRASILIA II	2018	8	123010007	MOVEIS E UTENSILIOS	BRASILIA II	01/05/2010	786,22	R\$	390,00	80%	R\$	78,00
95	1	4469	0	CAMERA DIGITAL SONY DSC-500/MEMORIA SONY S128M/CARREGADOR SONY BCG-34 (LOJA CINE ASTOR)	2018	8	123010010	MAQUINAS E EQUIPAMENTOS	PAULISTA NOVO	01/05/2007	785,00	R\$	240,00	95%	R\$	12,00
95	1	900092919	0	COMPRA DE DELL COMPUTADORES DO BRASIL LTDA. 217671	2018	8	123010006	COMPUTADORES E PERIFERICOS	PAULISTA	26/01/2015	783,31	R\$	670,00	50%	R\$	335,00
95	1	10377	0	OLEITOR BEMATECH BR 310 BLACK - LOJA RECORD	2018	8	123010006	COMPUTADORES E PERIFERICOS	GEEK - PAULISTA	01/11/2009	780,00	R\$	390,00	80%	R\$	78,00
95	1	2476	0	BALCAO DE MADEIRA C/4 DIVISORIAS E C/4 GAVETAS	2018	8	123010007	MOVEIS E UTENSILIOS	PORTO ALEGRE	19/03/2003	780,00	R\$	230,00	95%	R\$	11,50
95	1	2479	0	BALCAO DE MADEIRA COM 02 PORTAS PARA VITRINE	2018	8	123010007	MOVEIS E UTENSILIOS	PORTO ALEGRE	19/03/2003	780,00	R\$	230,00	95%	R\$	11,50
95	1	2588	0	BALCAO DE MADEIRA COM 02 PORTAS PARA VITRINE	2018	8	123010007	MOVEIS E UTENSILIOS	PORTO ALEGRE	19/03/2003	780,00	R\$	230,00	95%	R\$	11,50
95	1	2678	0	BALCAO DE MADEIRA COM 02 PORTAS PARA VITRINE	2018	8	123010007	MOVEIS E UTENSILIOS	PORTO ALEGRE	19/03/2003	780,00	R\$	230,00	95%	R\$	11,50
95	1	2670	0	BALCAO DE MADEIRA COM 02 PORTAS PARA VITRINE	2018	8	123010007	MOVEIS E UTENSILIOS	PORTO ALEGRE	19/03/2003	780,00	R\$	230,00	95%	R\$	11,50
95	1	2675	0	BALCAO DE MADEIRA COM 02 PORTAS PARA VITRINE	2018	8	123010007	MOVEIS E UTENSILIOS	PORTO ALEGRE	19/03/2003	780,00	R\$	230,00	95%	R\$	11,50
95	1	2686	0	BALCAO DE MADEIRA COM 02 PORTAS PARA VITRINE	2018	8	123010007	MOVEIS E UTENSILIOS	PORTO ALEGRE	19/03/2003	780,00	R\$	230,00	95%	R\$	11,50
95	1	2581	0	BALCAO DE MADEIRA COM 02 PORTAS PARA VITRINE	2018	8	123010007	MOVEIS E UTENSILIOS	PORTO ALEGRE	19/03/2003	780,00	R\$	230,00	95%	R\$	11,50
95	1	2671	0	BALCAO DE MADEIRA COM 02 PORTAS PARA VITRINE	2018	8	123010007	MOVEIS E UTENSILIOS	PORTO ALEGRE	19/03/2003	780,00	R\$	230,00	95%	R\$	11,50
95	1	2586	0	BALCAO DE MADEIRA COM 02 PORTAS PARA VITRINE	2018	8	123010007	MOVEIS E UTENSILIOS	PORTO ALEGRE	19/03/2003	780,00	R\$	230,00	95%	R\$	11,50
95	1	2477	0	BALCAO DE MADEIRA C/4 DIVISORIAS E C/4 GAVETAS	2018	8	123010007	MOVEIS E UTENSILIOS	PORTO ALEGRE	19/03/2003	780,00	R\$	230,00	95%	R\$	11,50
95	1	2587	0	BALCAO DE MADEIRA COM 02 PORTAS PARA VITRINE	2018	8	123010007	MOVEIS E UTENSILIOS	PORTO ALEGRE	19/03/2003	780,00	R\$	230,00	95%	R\$	11,50
95	1	2589	0	BALCAO DE MADEIRA COM 02 PORTAS PARA VITRINE	2018	8	123010007	MOVEIS E UTENSILIOS	PORTO ALEGRE	19/03/2003	780,00	R\$	230,00	95%	R\$	11,50
95	1	2672	0	BALCAO DE MADEIRA COM 02 PORTAS PARA VITRINE	2018	8	123010007	MOVEIS E UTENSILIOS	PORTO ALEGRE	19/03/2003	780,00	R\$	230,00	95%	R\$	11,50
95	1	2677	0	BALCAO DE MADEIRA COM 02 PORTAS PARA VITRINE	2018	8	123010007	MOVEIS E UTENSILIOS	PORTO ALEGRE	19/03/2003	780,00	R\$	230,00	95%	R\$	11,50
95	1	2585	0	BALCAO DE MADEIRA COM 02 PORTAS PARA VITRINE	2018	8	123010007	MOVEIS E UTENSILIOS	PORTO ALEGRE	19/03/2003	780,00	R\$	230,00	95%	R\$	11,50
95	1	2679	0	BALCAO DE MADEIRA COM 02 PORTAS PARA VITRINE	2018	8	123010007	MOVEIS E UTENSILIOS	PORTO ALEGRE	19/03/2003	780,00	R\$	230,00	95%	R\$	11,50
95	1	2582	0	BALCAO DE MADEIRA COM 02 PORTAS PARA VITRINE	2018	8	123010007	MOVEIS E UTENSILIOS	PORTO ALEGRE	19/03/2003	780,00	R\$	230,00	95%	R\$	11,50
95	1	2584	0	BALCAO DE MADEIRA COM 02 PORTAS PARA VITRINE	2018	8	123010007	MOVEIS E UTENSILIOS	PORTO ALEGRE	19/03/2003	780,00	R\$	230,00	95%	R\$	11,50
95	1	2673	0	BALCAO DE MADEIRA COM 02 PORTAS PARA VITRINE	2018	8	123010007	MOVEIS E UTENSILIOS	PORTO ALEGRE	19/03/2003	780,00	R\$	230,00	95%	R\$	11,50
95	1	2581	0	BALCAO DE MADEIRA COM 02 PORTAS PARA VITRINE	2018	8	123010007	MOVEIS E UTENSILIOS	PORTO ALEGRE	19/03/2003	780,00	R\$	230,00	95%	R\$	11,50
95	1	2674	0	BALCAO DE MADEIRA COM 02 PORTAS PARA VITRINE	2018	8	123010007	MOVEIS E UTENSILIOS	PORTO ALEGRE	19/03/2003	780,00	R\$	230,00	95%	R\$	11,50
95	1	2676	0	BALCAO DE MADEIRA COM 02 PORTAS PARA VITRINE	2018	8	123010007	MOVEIS E UTENSILIOS	PORTO ALEGRE	19/03/2003	780,00	R\$	230,00	95%	R\$	11,50
95	1	2586	0	BALCAO DE MADEIRA COM 02 PORTAS PARA VITRINE	2018	8	123010007	MOVEIS E UTENSILIOS	PORTO ALEGRE	19/03/2003	780,00	R\$	230,00	95%	R\$	11,50
95	1	2591	0	BALCAO DE MADEIRA COM 02 PORTAS PARA VITRINE	2018	8	123010007	MOVEIS E UTENSILIOS	PORTO ALEGRE	19/03/2003	780,00	R\$	230,00	95%	R\$	11,50
95	1	2475	0	BALCAO DE MADEIRA C/4 DIVISORIAS E C/4 GAVETAS	2018	8	123010007	MOVEIS E UTENSILIOS	PORTO ALEGRE	19/03/2003	780,00	R\$	230,00	95%	R\$	11,50
95	1	2669	0	BALCAO DE MADEIRA COM 02 PORTAS PARA VITRINE	2018	8	123010007	MOVEIS E UTENSILIOS	PORTO ALEGRE	19/03/2003	780,00	R\$	230,00	95%	R\$	11,50
95	1	1216	0	BALCAO DE MADEIRA P/ MICRO 10 GAV. 2 PRAT. 2 DV.	2018	8	123010007	MOVEIS E UTENSILIOS	PAULISTA	05/06/2003	780,00	R\$	230,00	95%	R\$	11,50
95	1	9001233	0	OLVHS LARGE PROTEC BOX	2018	8	123010010	MAQUINAS E EQUIPAMENTOS	VILLA LOBOS	27/05/2002	779,12	R\$	230,00	95%	R\$	11,50
95	1	8505	0	REFRIGERADOR PORTA SLIM CRC280 BRANCO CONSUL - 110V - LOJA CIA DAS LETRAS	2018	8	123010007	MOVEIS E UTENSILIOS	PAULISTA	07/02/2008	779,00	R\$	230,00	95%	R\$	11,50
95	1	8563	0	REFRIGERADOR C/1 PORTAS) DOMESTICO VERTICAL	2018	8	123010007	MOVEIS E UTENSILIOS	MARKET PLACE	26/05/2006	779,00	R\$	230,00	95%	R\$	11,50
95	1	9271	0	ALMOFADA DE COURO ECOLÓGICO, VERMELHA, MEDINDO 21 x 1,36 x 13H - LOJA DA POMPEIA	2018	8	123010007	MOVEIS E UTENSILIOS	POMPEIA	01/12/2008	778,00	R\$	230,00	95%	R\$	11,50
95	1	10284	0	PRÉ AMPLIFICADOR - LOJA RECORD	2018	8	123010007	MOVEIS E UTENSILIOS	GEEK - PAULISTA	01/11/2009	775,61	R\$	390,00	80%	R\$	78,00
95	1	12363	0	COFRE MECÂNICO RZWB6 PARA A LOJA DE FORTALEZA	2018	8	123010007	MOVEIS E UTENSILIOS	FORTALEZA	01/06/2010	775,00	R\$	390,00	80%	R\$	78,00
95	1	12362	0	COFRE MECÂNICO RZWB6 PARA A LOJA DE FORTALEZA	2018	8	123010007	MOVEIS E UTENSILIOS	FORTALEZA	01/06/2010	775,00	R\$	390,00	80%	R\$	78,00
95	1	64784	0	MATERIAL DIVERSO	2018	8	123010006	COMPUTADORES E PERIFERICOS	BRASILIA	01/10/2012	770,00	R\$	390,00	70%	R\$	117,00
95	1	64786	0	MATERIAL DIVERSO	2018	8	123010006	COMPUTADORES E PERIFERICOS	PORTO ALEGRE	01/10/2012	770,00	R\$	390,00	70%	R\$	117,00
95	1	64779	0	MATERIAL DIVERSO	2018	8	123010006	COMPUTADORES E PERIFERICOS	CAMPINAS	01/10/2012	770,00	R\$	390,00	70%	R\$	117,00
95	1	64783	0	MATERIAL DIVERSO	2018	8	123010006	COMPUTADORES E PERIFERICOS	CURITIBA	01/10/2012	770,00	R\$	390,00	70%	R\$	117,00
95	1	64781	0	MATERIAL DIVERSO	2018	8	123010006	COMPUTADORES E PERIFERICOS	SALVADOR	01/10/2012	770,00	R\$	390,00	70%	R\$	117,00
95	1	64785	0	MATERIAL DIVERSO	2018	8	123010006	COMPUTADORES E PERIFERICOS	BRASILIA	01/10/2012	770,00	R\$	390,00	70%	R\$	117,00
95	1	64780	0	MATERIAL DIVERSO	2018	8	123010006	COMPUTADORES E PERIFERICOS	FORTALEZA	01/10/2012	770,00	R\$	390,00	70%	R\$	117,00
95	1	63707	0	MESA BRANCA CANAL	2018	8	123010007	MOVEIS E UTENSILIOS	CURITIBA	01/12/2011	770,00	R\$	390,00	80%	R\$	78,00
95	1	2525	0	CAIXA ACUSTICA DE SOM C/1 ALTO FALANTE E C/1 CORNETA	2018	8	123010010	MAQUINAS E EQUIPAMENTOS	PORTO ALEGRE	23/04/2003	769,00	R\$	230,00	95%	R\$	11,50

95	1	1148	OESTANTE DE MADEIRA DUPLA FACE C/ 2 DIV. 6 PRATELEIRAS	2018	8	123010007	MOVEIS E UTENSILIOS	PAULISTA	08/03/2000	758,76	10,00	99%	RS	0,10
95	1	1149	OESTANTE DE MADEIRA DUPLA FACE C/ 2 DIV. 6 PRATELEIRAS	2018	8	123010007	MOVEIS E UTENSILIOS	PAULISTA	08/03/2000	758,76	10,00	99%	RS	0,10
95	1	68732	OPAR DE RADIOS TALKABOUT	2018	8	123010007	MOVEIS E UTENSILIOS	GUATEMI	01/09/2013	750,00	600,00	80%	RS	11,50
95	1	10493	O CAIXA PARA TRANSPORTE DE FANTASIA - PAULISTA	2018	8	123010007	MOVEIS E UTENSILIOS	PAULISTA NOVO	01/12/2009	750,00	380,00	80%	RS	11,50
95	1	5365	OESTANTE DE MADEIRA EM "U" /C/4 PRATELEIRAS	2018	8	123010007	MOVEIS E UTENSILIOS	MARKET PLACE	26/07/2006	750,00	230,00	95%	RS	11,50
95	1	5120	OESTANTE DE MADEIRA E VIDRO LATERAL C/3 PRATELEIRAS	2018	8	123010007	MOVEIS E UTENSILIOS	MARKET PLACE	26/07/2006	750,00	230,00	95%	RS	11,50
95	1	5122	OESTANTE DE MADEIRA E VIDRO LATERAL C/3 PRATELEIRAS	2018	8	123010007	MOVEIS E UTENSILIOS	MARKET PLACE	26/07/2006	750,00	230,00	95%	RS	11,50
95	1	3161	CAMERA DIGITAL SONY CYBER-SHOT DSC-540 (PAULISTA)	2018	8	123010007	MOVEIS E UTENSILIOS	PAULISTA	25/01/2006	750,00	230,00	95%	RS	11,50
95	1	3150	OCAMERA DIGITAL (BRASILIA)	2018	8	123010007	MOVEIS E UTENSILIOS	BRASILIA	24/01/2006	750,00	230,00	95%	RS	11,50
95	1	4912	O FAC SIMILE	2018	8	123010007	MOVEIS E UTENSILIOS	BRASILIA	11/06/2005	750,00	230,00	95%	RS	11,50
95	1	4945	ORMARIO SUSPENSO EM MADEIRA REV.EM MELAMINOM COM 7 PORTA(S)	2018	8	123010007	MOVEIS E UTENSILIOS	BRASILIA	01/08/2005	750,00	230,00	95%	RS	11,50
95	1	4135	ODISTRIBUIDOR DE VIDEO TRANSCOREC DV 150	2018	8	123010010	MAQUINAS E EQUIPAMENTOS	BRASILIA	01/08/2005	750,00	230,00	95%	RS	11,50
95	1	1460	OBANCA DA MADEIRA REVESTIDA EM FORMALICA C/ 2 GAVETAS	2018	8	123010007	MOVEIS E UTENSILIOS	PAULISTA	25/01/2006	750,00	230,00	95%	RS	11,50
95	1	1455	OMESA DE MADEIRA C/ ESTRUTURA METALICA	2018	8	123010007	MOVEIS E UTENSILIOS	VILLA LOBOS	08/03/2000	749,32	10,00	99%	RS	0,10
95	1	1454	OMESA DE MADEIRA C/ ESTRUTURA METALICA	2018	8	123010007	MOVEIS E UTENSILIOS	VILLA LOBOS	08/03/2000	749,32	10,00	99%	RS	0,10
95	1	1070	OESTANTE DE MADEIRA C/ 2 DIVISÕES 5 PRATELEIRAS	2018	8	123010007	MOVEIS E UTENSILIOS	PAULISTA	08/03/2000	749,32	10,00	99%	RS	0,10
95	1	1350	ODISPLAY EM FORMA DE S DE MADEIRA C/ PRAT SUP. 13065X5 E PRAT PEQ. SUP. DE 80X20	2018	8	123010007	MOVEIS E UTENSILIOS	PAULISTA	08/03/2000	749,32	10,00	99%	RS	0,10
95	1	1351	ODISPLAY EM FORMA DE S DE MADEIRA C/ PRAT SUP. 13065X5 E PRAT PEQ. SUP. DE 80X20	2018	8	123010007	MOVEIS E UTENSILIOS	PAULISTA	08/03/2000	749,32	10,00	99%	RS	0,10
95	1	2034	OESTANTE DE MADEIRA C/ 13 PRATELEIRAS C/ LAT. DE VIDRO	2018	8	123010007	MOVEIS E UTENSILIOS	VILLA LOBOS	08/03/2000	749,32	10,00	99%	RS	0,10
95	1	2034	OESTANTE DE MADEIRA REVESTIDO EM CEREJEIRA C/ 15 PRATELEIRAS C/ LAT. DE VIDRO	2018	8	123010007	MOVEIS E UTENSILIOS	VILLA LOBOS	08/03/2000	749,32	10,00	99%	RS	0,10
95	1	1348	ODISPLAY EM FORMA DE S DE MADEIRA C/ PRAT SUP. 13065X5 E PRAT PEQ. SUP. DE 80X20	2018	8	123010007	MOVEIS E UTENSILIOS	PAULISTA	08/03/2000	749,32	10,00	99%	RS	0,10
95	1	1349	ODISPLAY EM FORMA DE S DE MADEIRA C/ PRAT SUP. 13065X5 E PRAT PEQ. SUP. DE 80X20	2018	8	123010007	MOVEIS E UTENSILIOS	PAULISTA	08/03/2000	749,32	10,00	99%	RS	0,10
95	1	2026	OESTANTE DE MADEIRA REVESTIDO EM CEREJEIRA C/ 10 PRATELEIRAS	2018	8	123010007	MOVEIS E UTENSILIOS	VILLA LOBOS	08/03/2000	749,31	10,00	99%	RS	0,10
95	1	1465	OMESA DE MADEIRA OVAL ESTRUTURA METALICA	2018	8	123010007	MOVEIS E UTENSILIOS	VILLA LOBOS	08/03/2000	749,31	10,00	99%	RS	0,10
95	1	2075	OESTANTE DE MADEIRA REVESTIDO EM CEREJEIRA C/ 10 PRATELEIRAS	2018	8	123010007	MOVEIS E UTENSILIOS	VILLA LOBOS	08/03/2000	749,31	10,00	99%	RS	0,10
95	1	2024	OESTANTE DE MADEIRA REVESTIDO EM CEREJEIRA C/ 10 PRATELEIRAS	2018	8	123010007	MOVEIS E UTENSILIOS	VILLA LOBOS	08/03/2000	749,31	10,00	99%	RS	0,10
95	1	1760	OESTANTE DE ACO DE CANTO EM L. 6 PRATELEIRAS DE MADEIRA/VIDRO	2018	8	123010007	MOVEIS E UTENSILIOS	VILLA LOBOS	08/03/2000	749,31	10,00	99%	RS	0,10
95	1	805	OESTACAO DE TRABALHO EM L. FINAL ARREDONDADO	2018	8	123010007	MOVEIS E UTENSILIOS	PAULISTA	08/03/2000	749,31	10,00	99%	RS	0,10
95	1	984	OMESA DE CENTRO OVAL TAMPO DE VIDRO BASE DE MADEIRA	2018	8	123010007	MOVEIS E UTENSILIOS	PAULISTA	08/03/2000	749,31	10,00	99%	RS	0,10
95	1	1132	OESTANTE DE MADEIRA C/ 6 PRATELEIRAS 2 DIV.	2018	8	123010007	MOVEIS E UTENSILIOS	PAULISTA	08/03/2000	749,31	10,00	99%	RS	0,10
95	1	1761	OESTANTE DE ACO DE CANTO EM L. 6 PRATELEIRAS DE MADEIRA/VIDRO	2018	8	123010007	MOVEIS E UTENSILIOS	VILLA LOBOS	08/03/2000	749,31	10,00	99%	RS	0,10
95	1	1191	OESTANTE DE MADEIRA C/ 6 PRATELEIRAS 2 DIV.	2018	8	123010007	MOVEIS E UTENSILIOS	PAULISTA	08/03/2000	749,31	10,00	99%	RS	0,10
95	1	1131	OESTANTE DE MADEIRA C/ 5 PRATELEIRAS 2 DIV.	2018	8	123010007	MOVEIS E UTENSILIOS	PAULISTA	08/03/2000	749,31	10,00	99%	RS	0,10
95	1	93362	OMIMPRESS. CODIGO DE BARRAS TLP	2018	8	123010006	COMPUTADORES E PERIFERICOS	PAULISTA	01/10/2011	749,00	370,00	80%	RS	74,00
95	1	548	OMOD. DE MONTAGEM MOVES	2018	8	123010006	COMPUTADORES E PERIFERICOS	MARKET PLACE	28/08/2006	748,00	220,00	95%	RS	11,00
95	1	64188	OMATERIAL DE INFORMATICA DIVERSO	2018	8	123010006	COMPUTADORES E PERIFERICOS	PAULISTA NOVO	01/06/2012	747,84	370,00	70%	RS	111,00
95	1	4591	OEXPOSITOR DE LIVROS DE MADEIRA EM CEREJEIRA VOLANTE	2018	8	123010007	MOVEIS E UTENSILIOS	BRASILIA	01/08/2005	745,00	220,00	95%	RS	11,00
95	1	4655	OEXPOSITOR DE LIVROS DE MADEIRA EM CEREJEIRA VOLANTE	2018	8	123010007	MOVEIS E UTENSILIOS	BRASILIA	01/08/2005	745,00	220,00	95%	RS	11,00
95	1	4592	OEXPOSITOR DE LIVROS DE MADEIRA EM CEREJEIRA VOLANTE	2018	8	123010007	MOVEIS E UTENSILIOS	BRASILIA	01/08/2005	745,00	220,00	95%	RS	11,00
95	1	4741	OEXPOSITOR DE LIVROS DE MADEIRA EM CEREJEIRA VOLANTE	2018	8	123010007	MOVEIS E UTENSILIOS	BRASILIA	01/08/2005	745,00	220,00	95%	RS	11,00
95	1	4706	OEXPOSITOR DE LIVROS DE MADEIRA EM CEREJEIRA VOLANTE	2018	8	123010007	MOVEIS E UTENSILIOS	BRASILIA	01/08/2005	745,00	220,00	95%	RS	11,00
95	1	4590	OEXPOSITOR DE LIVROS DE MADEIRA EM CEREJEIRA VOLANTE	2018	8	123010007	MOVEIS E UTENSILIOS	BRASILIA	01/08/2005	745,00	220,00	95%	RS	11,00
95	1	4753	OEXPOSITOR DE LIVROS DE MADEIRA EM CEREJEIRA VOLANTE	2018	8	123010007	MOVEIS E UTENSILIOS	BRASILIA	01/08/2005	745,00	220,00	95%	RS	11,00
95	1	4596	OEXPOSITOR DE LIVROS DE MADEIRA EM CEREJEIRA VOLANTE	2018	8	123010007	MOVEIS E UTENSILIOS	BRASILIA	01/08/2005	745,00	220,00	95%	RS	11,00
95	1	4594	OEXPOSITOR DE LIVROS DE MADEIRA EM CEREJEIRA VOLANTE	2018	8	123010007	MOVEIS E UTENSILIOS	BRASILIA	01/08/2005	745,00	220,00	95%	RS	11,00
95	1	4593	OEXPOSITOR DE LIVROS DE MADEIRA EM CEREJEIRA VOLANTE	2018	8	123010007	MOVEIS E UTENSILIOS	BRASILIA	01/08/2005	745,00	220,00	95%	RS	11,00
95	1	4595	OEXPOSITOR DE LIVROS DE MADEIRA EM CEREJEIRA VOLANTE	2018	8	123010007	MOVEIS E UTENSILIOS	BRASILIA	01/08/2005	745,00	220,00	95%	RS	11,00
95	1	4751	OEXPOSITOR DE LIVROS DE MADEIRA EM CEREJEIRA VOLANTE	2018	8	123010007	MOVEIS E UTENSILIOS	BRASILIA	01/08/2005	745,00	220,00	95%	RS	11,00
95	1	4599	OEXPOSITOR DE LIVROS DE MADEIRA EM CEREJEIRA VOLANTE	2018	8	123010007	MOVEIS E UTENSILIOS	BRASILIA	01/08/2005	745,00	220,00	95%	RS	11,00
95	1	4752	OEXPOSITOR DE LIVROS DE MADEIRA EM CEREJEIRA VOLANTE	2018	8	123010007	MOVEIS E UTENSILIOS	BRASILIA	01/08/2005	745,00	220,00	95%	RS	11,00
95	1	4742	OEXPOSITOR DE LIVROS DE MADEIRA EM CEREJEIRA VOLANTE	2018	8	123010007	MOVEIS E UTENSILIOS	BRASILIA	01/08/2005	745,00	220,00	95%	RS	11,00
95	1	4653	OEXPOSITOR DE LIVROS DE MADEIRA EM CEREJEIRA VOLANTE	2018	8	123010007	MOVEIS E UTENSILIOS	BRASILIA	01/08/2005	745,00	220,00	95%	RS	11,00
95	1	4654	OEXPOSITOR DE LIVROS DE MADEIRA EM CEREJEIRA VOLANTE	2018	8	123010007	MOVEIS E UTENSILIOS	BRASILIA	01/08/2005	745,00	220,00	95%	RS	11,00
95	1	4597	OEXPOSITOR DE LIVROS DE MADEIRA EM CEREJEIRA VOLANTE	2018	8	123010007	MOVEIS E UTENSILIOS	BRASILIA	01/08/2005	745,00	220,00	95%	RS	11,00
95	1	4600	OEXPOSITOR DE LIVROS DE MADEIRA EM CEREJEIRA VOLANTE	2018	8	123010007	MOVEIS E UTENSILIOS	BRASILIA	01/08/2005	745,00	220,00	95%	RS	11,00
95	1	4772	OEXPOSITOR DE LIVROS DE MADEIRA EM CEREJEIRA VOLANTE	2018	8	123010007	MOVEIS E UTENSILIOS	BRASILIA	01/08/2005	745,00	220,00	95%	RS	11,00
95	1	4598	OEXPOSITOR DE LIVROS DE MADEIRA EM CEREJEIRA VOLANTE	2018	8	123010007	MOVEIS E UTENSILIOS	BRASILIA	01/08/2005	745,00	220,00	95%	RS	11,00
95	1	4651	OEXPOSITOR DE LIVROS DE MADEIRA EM CEREJEIRA VOLANTE	2018	8	123010007	MOVEIS E UTENSILIOS	BRASILIA	01/08/2005	745,00	220,00	95%	RS	11,00
95	1	4755	OEXPOSITOR DE LIVROS DE MADEIRA EM CEREJEIRA VOLANTE	2018	8	123010007	MOVEIS E UTENSILIOS	BRASILIA	01/08/2005	745,00	220,00	95%	RS	11,00
95	1	4747	OEXPOSITOR DE LIVROS DE MADEIRA EM CEREJEIRA VOLANTE	2018	8	123010007	MOVEIS E UTENSILIOS	BRASILIA	01/08/2005	745,00	220,00	95%	RS	11,00
95	1	5400	OMPLIFICADOR DE SOM TERREO	2018	8	123010010	MAQUINAS E EQUIPAMENTOS	MARKET PLACE	24/05/2006	741,56	220,00	95%	RS	11,00
95	1	974	OPAPARELHO TELEFONICO DE TELAS TIPO PABX	2018	8	123010007	MOVEIS E UTENSILIOS	PAULISTA	30/06/1998	740,34	10,00	99%	RS	0,10
95	1	6158	OFRAGMENTADORA DE PAPEL MODELO 12MX - (LOJA CINE ASTOR)	2018	8	123010010	MAQUINAS E EQUIPAMENTOS	PAULISTA NOVO	01/06/2007	740,00	220,00	95%	RS	11,00
95	1	6158	OFRAGMENTADORA DE PAPEL MODELO 12MX - (LOJA CINE ASTOR)	2018	8	123010010	MAQUINAS E EQUIPAMENTOS	PAULISTA NOVO	01/06/2007	740,00	220,00	95%	RS	11,00
95	1	6160	OFRAGMENTADORA DE PAPEL MODELO 12MX - (LOJA CINE ASTOR)	2018	8	123010010	MAQUINAS E EQUIPAMENTOS	PAULISTA NOVO	01/06/2007	740,00	220,00	95%	RS	11,00
95	1	6159	OFRAGMENTADORA DE PAPEL MODELO 12MX - (LOJA CINE ASTOR)	2018	8	123010010	MAQUINAS E EQUIPAMENTOS	PAULISTA NOVO	01/06/2007	740,00	220,00	95%	RS	11,00
95	1	6163	OFRAGMENTADORA DE PAPEL MODELO 12MX - (LOJA CINE ASTOR)	2018	8	123010010	MAQUINAS E EQUIPAMENTOS	PAULISTA NOVO	01/06/2007	740,00	220,00	95%	RS	11,00
95	1	6161	OFRAGMENTADORA DE PAPEL MODELO 12MX - (LOJA CINE ASTOR)	2018	8	123010010	MAQUINAS E EQUIPAMENTOS	PAULISTA NOVO	01/06/2007	740,00	220,00	95%	RS	11,00
95	1	6161	OFRAGMENTADORA DE PAPEL MODELO 12MX - (LOJA CINE ASTOR)	2018	8	123010010	MAQUINAS E EQUIPAMENTOS	PAULISTA NOVO	01/06/2007	740,00	220,00	95%	RS	11,00
95	1	92256	OMIMPRESSORA TERMICA TLP 2844 203 PRNTPDI 4MB PARELELA SERIAL USB PARA LOJA CINE ASTOR	2018	8	123010006	COMPUTADORES E PERIFERICOS	PAULISTA NOVO	01/07/2010	739,98	370,00	80%	RS	74,00
95	1	92255	OMIMPRESSORA TERMICA TLP 2844 203 PRNTPDI 4MB PARELELA SERIAL USB PARA LOJA CINE ASTOR	2018	8	123010006	COMPUTADORES E PERIFERICOS	PAULISTA NOVO	01/07/2010	739,98	370,00	80%	RS	74,00
95	1	11986	OCOMPRSA DE 10 EXPOSITORES DE CDS PILHAS PARA LOJA DE FORTALEZA	2018	8	123010007	MOVEIS E UTENSILIOS	FORTALEZA	01/05/2010	739,20	370,00	80%	RS	74,00
95	1	58	ODISTRIBUIDOR VGR	2018	8	123010010	MAQUINAS E EQUIPAMENTOS	MARKET PLACE	23/06/2006	738,00	220,00	95%	RS	11,00
95	1	5836	ODIVIDEO SPLITTER	2018	8	123010010	MAQUINAS E EQUIPAMENTOS	MARKET PLACE	23/06/2006	738,00	220,00	95%	RS	11,00
95	1	5719	ODIVIDEO SPLITTER	2018	8	123010010	MAQUINAS E EQUIPAMENTOS	MARKET PLACE	23/06/2006	738,00	220,00	95%	RS	11,00
95	1	5827	ODIVIDEO SPLITTER	2018	8	123010010	MAQUINAS E EQUIPAMENTOS	MARKET PLACE	23/06/2006	738,00	220,00	95%	RS	11,00
95	1	5691	ODISTRIBUIDOR DE VIDEO	2018	8	123010010	MAQUINAS E EQUIPAMENTOS	MARKET PLACE	23/06/2006	738,00	220,00	95%	RS	11,00
95	1	3011	OCRAC DE ACO C/1 PORTA	2018	8	123010007	MOVEIS E UT							



95	1	12347	ARMÁRIO DE AÇO COM 8 PORTAS PARA A LOJA DE FORTALEZA	2018	8	12301007	MOVEIS E UTENSILIOS	FORTALEZA	01/06/2010	702,54	R\$	350,00	80%	R\$	70,00
95	1	12348	ARMÁRIO DE AÇO COM 8 PORTAS PARA A LOJA DE FORTALEZA	2018	8	12301007	MOVEIS E UTENSILIOS	FORTALEZA	01/06/2010	702,54	R\$	350,00	80%	R\$	70,00
95	1	12348	ARMÁRIO DE AÇO COM 8 PORTAS PARA A LOJA DE FORTALEZA	2018	8	12301007	MOVEIS E UTENSILIOS	FORTALEZA	01/06/2010	702,54	R\$	350,00	80%	R\$	70,00
95	1	12341	ARMÁRIO DE AÇO COM 8 PORTAS PARA A LOJA DE FORTALEZA	2018	8	12301007	MOVEIS E UTENSILIOS	FORTALEZA	01/06/2010	702,54	R\$	350,00	80%	R\$	70,00
95	1	12339	ARMÁRIO DE AÇO COM 8 PORTAS PARA A LOJA DE FORTALEZA	2018	8	12301007	MOVEIS E UTENSILIOS	FORTALEZA	01/06/2010	702,54	R\$	350,00	80%	R\$	70,00
95	1	12342	ARMÁRIO DE AÇO COM 8 PORTAS PARA A LOJA DE FORTALEZA	2018	8	12301007	MOVEIS E UTENSILIOS	FORTALEZA	01/06/2010	702,54	R\$	350,00	80%	R\$	70,00
95	1	12345	ARMÁRIO DE AÇO COM 8 PORTAS PARA A LOJA DE FORTALEZA	2018	8	12301007	MOVEIS E UTENSILIOS	FORTALEZA	01/06/2010	702,54	R\$	350,00	80%	R\$	70,00
95	1	12347	ARMÁRIO DE AÇO COM 8 PORTAS PARA A LOJA DE FORTALEZA	2018	8	12301007	MOVEIS E UTENSILIOS	FORTALEZA	01/06/2010	702,54	R\$	350,00	80%	R\$	70,00
95	1	12338	ARMÁRIO DE AÇO COM 8 PORTAS PARA A LOJA DE FORTALEZA	2018	8	12301007	MOVEIS E UTENSILIOS	FORTALEZA	01/06/2010	702,54	R\$	350,00	80%	R\$	70,00
95	1	12340	ARMÁRIO DE AÇO COM 8 PORTAS PARA A LOJA DE FORTALEZA	2018	8	12301007	MOVEIS E UTENSILIOS	FORTALEZA	01/06/2010	702,54	R\$	350,00	80%	R\$	70,00
95	1	12343	ARMÁRIO DE AÇO COM 8 PORTAS PARA A LOJA DE FORTALEZA	2018	8	12301007	MOVEIS E UTENSILIOS	FORTALEZA	01/06/2010	702,54	R\$	350,00	80%	R\$	70,00
95	1	5396	CD PLAYER	2018	8	12301010	MAQUINAS E EQUIPAMENTOS	MARKET PLACE	23/06/2006	702,00	R\$	210,00	95%	R\$	10,50
95	1	6978	POLTRONA	2018	8	12301007	MOVEIS E UTENSILIOS	CAMPINAS	01/06/2013	540,00	R\$	200,00	95%	R\$	20,00
95	1	4307	MONITOR DE VIDEO LCD DE 17" MODELO M1721A (LJ. CINE ASTOR)	2018	8	12301007	MOVEIS E UTENSILIOS	PAULISTA NOVO	01/05/2007	700,00	R\$	210,00	95%	R\$	10,50
95	1	4308	MONITOR DE VIDEO LCD DE 17" MODELO M1721A (LJ. CINE ASTOR)	2018	8	12301007	MOVEIS E UTENSILIOS	PAULISTA NOVO	01/05/2007	700,00	R\$	210,00	95%	R\$	10,50
95	1	4309	MONITOR DE VIDEO LCD DE 17" MODELO M1721A (LJ. CINE ASTOR)	2018	8	12301007	MOVEIS E UTENSILIOS	PAULISTA NOVO	01/05/2007	700,00	R\$	210,00	95%	R\$	10,50
95	1	5061	ESTANTE DE MADEIRA C/5 PRATELEIRAS P/ EXPOSICAO DE LIVROS C/ VIDRO LATERAL	2018	8	12301007	MOVEIS E UTENSILIOS	MARKET PLACE	26/07/2006	700,00	R\$	210,00	95%	R\$	10,50
95	1	5018	ESTANTE DE MADEIRA C/5 PRATELEIRAS P/ EXPOSICAO DE LIVROS C/ VIDRO LATERAL	2018	8	12301007	MOVEIS E UTENSILIOS	MARKET PLACE	26/07/2006	700,00	R\$	210,00	95%	R\$	10,50
95	1	5009	ESTANTE DE MADEIRA C/5 PRATELEIRAS P/ EXPOSICAO DE LIVROS C/ VIDRO LATERAL	2018	8	12301007	MOVEIS E UTENSILIOS	MARKET PLACE	26/07/2006	700,00	R\$	210,00	95%	R\$	10,50
95	1	5000	ESTANTE DE MADEIRA C/5 PRATELEIRAS P/ EXPOSICAO DE LIVROS C/ VIDRO LATERAL	2018	8	12301007	MOVEIS E UTENSILIOS	MARKET PLACE	26/07/2006	700,00	R\$	210,00	95%	R\$	10,50
95	1	5014	ESTANTE DE MADEIRA C/5 PRATELEIRAS P/ EXPOSICAO DE LIVROS C/ VIDRO LATERAL	2018	8	12301007	MOVEIS E UTENSILIOS	MARKET PLACE	26/07/2006	700,00	R\$	210,00	95%	R\$	10,50
95	1	5121	ESTANTE DE MADEIRA E VIDRO LATERAL C/3 PRATELEIRAS	2018	8	12301007	MOVEIS E UTENSILIOS	MARKET PLACE	26/07/2006	700,00	R\$	210,00	95%	R\$	10,50
95	1	5015	ESTANTE DE MADEIRA C/5 PRATELEIRAS P/ EXPOSICAO DE LIVROS C/ VIDRO LATERAL	2018	8	12301007	MOVEIS E UTENSILIOS	MARKET PLACE	26/07/2006	700,00	R\$	210,00	95%	R\$	10,50
95	1	5016	ESTANTE DE MADEIRA C/5 PRATELEIRAS P/ EXPOSICAO DE LIVROS C/ VIDRO LATERAL	2018	8	12301007	MOVEIS E UTENSILIOS	MARKET PLACE	26/07/2006	700,00	R\$	210,00	95%	R\$	10,50
95	1	4999	BANCADA DE MADEIRA C/ EST. METALICA EM L	2018	8	12301007	MOVEIS E UTENSILIOS	BRASILIA	01/08/2005	700,00	R\$	210,00	95%	R\$	10,50
95	1	4789	BANCADA DE MADEIRA C/ EST. METALICA EM L	2018	8	12301007	MOVEIS E UTENSILIOS	BRASILIA	01/08/2005	700,00	R\$	210,00	95%	R\$	10,50
95	1	2940	O REFRIGERADOR DOMESTICO	2018	8	12301010	MAQUINAS E EQUIPAMENTOS	PORTO ALEGRE	25/04/2003	700,00	R\$	210,00	95%	R\$	10,50
95	1	11045	ARMÁRIO EM AÇO COM 8 PORTAS PARA LOJA DE BRASÍLIA II	2018	8	12301007	MOVEIS E UTENSILIOS	BRASILIA II	01/04/2010	699,09	R\$	350,00	80%	R\$	70,00
95	1	11046	ARMÁRIO EM AÇO COM 8 PORTAS PARA LOJA DE BRASÍLIA II	2018	8	12301007	MOVEIS E UTENSILIOS	BRASILIA II	01/04/2010	699,09	R\$	350,00	80%	R\$	70,00
95	1	9288	MATERIAL ELETRONICO (TV SAMSUNG 21" E 22" LCD MON I) - LOJA SALVADOR	2018	8	12301010	MAQUINAS E EQUIPAMENTOS	SALVADOR	01/11/2010	699,09	R\$	350,00	80%	R\$	70,00
95	1	92808	PURIFICADORES DE AGUA GELADA E NATURA F6600 - LOJA SALVADOR	2018	8	12301010	MAQUINAS E EQUIPAMENTOS	SALVADOR	01/11/2010	699,09	R\$	350,00	80%	R\$	70,00
95	1	9781	O TELEVISOR LCD DE 19" - L19A33011XZ SANSUNG - LOJA DE PORTO ALEGRE	2018	8	12301010	MAQUINAS E EQUIPAMENTOS	PORTO ALEGRE	01/07/2009	697,00	R\$	350,00	80%	R\$	70,00
95	1	63940	O MESA SECRETARIA	2018	8	12301007	MOVEIS E UTENSILIOS	CURITIBA	01/01/2012	696,00	R\$	350,00	70%	R\$	10,00
95	1	68738	O CALCULADORA/PEN DRIVE/ARMARIO/	2018	8	12301007	MOVEIS E UTENSILIOS	RIBEIRAO PRETO	01/09/2013	695,16	R\$	560,00	50%	R\$	28,00
95	1	2952	ARMÁRIO DE MADEIRA C/3 PORTAS	2018	8	12301007	MOVEIS E UTENSILIOS	PORTO ALEGRE	01/03/2002	693,28	R\$	210,00	95%	R\$	10,50
95	1	2971	ARMÁRIO DE MADEIRA C/2 PORTAS	2018	8	12301007	MOVEIS E UTENSILIOS	PORTO ALEGRE	22/10/2002	693,28	R\$	210,00	95%	R\$	10,50
95	1	900093655	OH BACKUP 2TG SEAGATE	2018	8	12301006	COMPUTADORES E PERIFERICOS	EDIFICIO SÃO LUIZ ZONGAZA	18/04/2016	690,10	R\$	590,00	50%	R\$	29,00
95	1	900093656	OH BACKUP 2TG SEAGATE	2018	8	12301006	COMPUTADORES E PERIFERICOS	EDIFICIO SÃO LUIZ ZONGAZA	18/04/2016	690,10	R\$	590,00	50%	R\$	29,00
95	1	93045	ESTANTE EM AÇO C/06 PRATELEIRAS C/ REFORCO - LOJA FORTALEZA	2018	8	12301007	MOVEIS E UTENSILIOS	FORTALEZA	01/06/2011	690,04	R\$	350,00	80%	R\$	70,00
95	1	900094042	IMPRESSORA TERMICA BEMATECH STANDART H1 USB	2018	8	12301006	COMPUTADORES E PERIFERICOS	PAULISTA	22/11/2017	690,00	R\$	660,00	10%	R\$	99,00
95	1	1031	O CABO HIDRAULICO - ENTREPÓSITO	2018	8	12301007	MOVEIS E UTENSILIOS	RIBEIRAO PRETO	01/07/2009	690,00	R\$	350,00	80%	R\$	70,00
95	1	8931	QIAPARELHO DE FAX PANASONIC KXF7887 - LOJA DA POMPEIA	2018	8	12301010	MAQUINAS E EQUIPAMENTOS	POMPEIA	01/11/2008	690,00	R\$	210,00	95%	R\$	10,50
95	1	4904	O COFRE EM AÇO C/ SEGREDO	2018	8	12301007	MOVEIS E UTENSILIOS	BRASILIA	05/07/2005	690,00	R\$	210,00	95%	R\$	10,50
95	1	4899	O COFRE EM AÇO C/ SEGREDO	2018	8	12301007	MOVEIS E UTENSILIOS	BRASILIA	05/07/2005	690,00	R\$	210,00	95%	R\$	10,50
95	1	4870	O VIRTUALIZER	2018	8	12301010	MAQUINAS E EQUIPAMENTOS	BRASILIA	01/08/2005	690,00	R\$	210,00	95%	R\$	10,50
95	1	701	O BANCADA DE MADEIRA EM FORMICA EM C/ 2 PORTAS E 20 GAVETAS	2018	8	12301007	MOVEIS E UTENSILIOS	PAULISTA	19/07/2004	690,00	R\$	210,00	95%	R\$	10,50
95	1	704	BANCADA DE MADEIRA EM FORMICA EM C/ 30 GAVETAS	2018	8	12301007	MOVEIS E UTENSILIOS	PAULISTA	19/07/2004	690,00	R\$	210,00	95%	R\$	10,50
95	1	1196	ESTANTE DE MADEIRA DUPLA FACE C/6 PRATELEIRAS C/ 2 DIV	2018	8	12301007	MOVEIS E UTENSILIOS	PAULISTA	05/06/2003	690,00	R\$	210,00	95%	R\$	10,50
95	1	1277	O MESA DE MADEIRA REVESTIDA EM FORMICA	2018	8	12301007	MOVEIS E UTENSILIOS	PAULISTA	05/06/2003	690,00	R\$	210,00	95%	R\$	10,50
95	1	90092878	01 - EQUIPAMENTO DE AR CONDICIONADO	2018	8	12301010	MAQUINAS E EQUIPAMENTOS	PAULISTA	01/01/2014	687,00	R\$	550,00	40%	R\$	33,00
95	1	9053	ARMÁRIO ALTO CUBIC C/ PORTO H 1600mm - LOJA DA POMPEIA	2018	8	12301007	MOVEIS E UTENSILIOS	POMPEIA	01/11/2008	686,17	R\$	210,00	95%	R\$	10,50
95	1	9052	ARMÁRIO ALTO CUBIC C/ PORTO H 1600mm - LOJA DA POMPEIA	2018	8	12301007	MOVEIS E UTENSILIOS	POMPEIA	01/11/2008	686,17	R\$	210,00	95%	R\$	10,50
95	1	9050	ARMÁRIO ALTO CUBIC C/ PORTO H 1600mm - LOJA DA POMPEIA	2018	8	12301007	MOVEIS E UTENSILIOS	POMPEIA	01/11/2008	686,17	R\$	210,00	95%	R\$	10,50
95	1	9051	ARMÁRIO ALTO CUBIC C/ PORTO H 1600mm - LOJA DA POMPEIA	2018	8	12301007	MOVEIS E UTENSILIOS	POMPEIA	01/11/2008	686,17	R\$	210,00	95%	R\$	10,50
95	1	9190	ARMÁRIO ALTO CUBIC. COM PORTA E ACABAMENTO BP ARGILA - LOJA DA POMPEIA	2018	8	12301007	MOVEIS E UTENSILIOS	POMPEIA	01/11/2008	686,16	R\$	210,00	95%	R\$	10,50
95	1	9191	ARMÁRIO ALTO CUBIC. COM PORTA E ACABAMENTO BP ARGILA - LOJA DA POMPEIA	2018	8	12301007	MOVEIS E UTENSILIOS	POMPEIA	01/11/2008	686,16	R\$	210,00	95%	R\$	10,50
95	1	9192	ARMÁRIO ALTO CUBIC. COM PORTA E ACABAMENTO BP ARGILA - LOJA DA POMPEIA	2018	8	12301007	MOVEIS E UTENSILIOS	POMPEIA	01/11/2008	686,16	R\$	210,00	95%	R\$	10,50
95	1	90070	CONJUNTO DE MOVEIS	2018	8	12301007	MOVEIS E UTENSILIOS	VILLA LOBOS	01/06/2014	685,20	R\$	500,00	40%	R\$	33,00
95	1	11146	O MESA RETANGULAR 1400 X 600 MM BP ARGILA PR + PROTETOR HORIZONTAL PARA A LOJA DE BRASÍLIA II	2018	8	12301007	MOVEIS E UTENSILIOS	BRASILIA II	01/04/2010	682,76	R\$	340,00	80%	R\$	68,00
95	1	11147	O MESA RETANGULAR 1400 X 600 MM BP ARGILA PR + PROTETOR HORIZONTAL PARA A LOJA DE BRASÍLIA II	2018	8	12301007	MOVEIS E UTENSILIOS	BRASILIA II	01/04/2010	682,76	R\$	340,00	80%	R\$	68,00
95	1	66547	O POLTRONAS	2018	8	12301007	MOVEIS E UTENSILIOS	VILLA LOBOS	01/02/2013	680,00	R\$	540,00	50%	R\$	27,00
95	1	66546	O POLTRONAS	2018	8	12301007	MOVEIS E UTENSILIOS	MARKET PLACE	01/02/2013	680,00	R\$	540,00	50%	R\$	27,00
95	1	1180	ZEBRA IMPRESSORA T1P 2844 203 DPI PARALELA SERIAL USB (411095000166) PARA LOJA DE FORTALEZA	2018	8	12301006	COMPUTADORES E PERIFERICOS	FORTALEZA	01/05/2010	680,00	R\$	340,00	80%	R\$	68,00
95	1	11803	ZEBRA IMPRESSORA T1P 2844 203 DPI PARALELA SERIAL USB (411095000180) PARA LOJA DE BRASÍLIA II	2018	8	12301006	COMPUTADORES E PERIFERICOS	BRASILIA II	01/05/2010	680,00	R\$	340,00	80%	R\$	68,00
95	1	11801	ZEBRA IMPRESSORA T1P 2844 203 DPI PARALELA SERIAL USB (411095000067) PARA LOJA DE BRASÍLIA II	2018	8	12301006	COMPUTADORES E PERIFERICOS	BRASILIA II	01/05/2010	680,00	R\$	340,00	80%	R\$	68,00
95	1	11813	ZEBRA IMPRESSORA T1P 2844 203 DPI PARALELA SERIAL USB (411095000164) PARA LOJA DE FORTALEZA	2018	8	12301006	COMPUTADORES E PERIFERICOS	FORTALEZA	01/05/2010	680,00	R\$	340,00	80%	R\$	68,00
95	1	11816	ZEBRA IMPRESSORA T1P 2844 203 DPI PARALELA SERIAL USB (411095000185) PARA LOJA DE												

95	1	8928	0	POLTRONA VITORIA - LOJA POMPEIA	2018	8	123010007	MOVEIS E UTENSILIOS	POMPEIA	01/11/2008	650,00	R\$	200,00	95%	R\$	10,00
95	1	8724	0	POLTRONA CULTURA - LOJA DO VILLA LOBOS	2018	8	123010007	MOVEIS E UTENSILIOS	VILLA LOBOS	01/10/2008	650,00	R\$	200,00	95%	R\$	10,00
95	1	8779	0	POLTRONA CULTURA - LOJA DE PORTO ALEGRE	2018	8	123010007	MOVEIS E UTENSILIOS	PORTO ALEGRE	01/10/2008	650,00	R\$	200,00	95%	R\$	10,00
95	1	8775	0	POLTRONA CULTURA - LOJA DO VILLA LOBOS	2018	8	123010007	MOVEIS E UTENSILIOS	VILLA LOBOS	01/10/2008	650,00	R\$	200,00	95%	R\$	10,00
95	1	8769	0	POLTRONA CULTURA - LOJA DO VILLA LOBOS	2018	8	123010007	MOVEIS E UTENSILIOS	VILLA LOBOS	01/10/2008	650,00	R\$	200,00	95%	R\$	10,00
95	1	8778	0	POLTRONA CULTURA - LOJA DO VILLA LOBOS	2018	8	123010007	MOVEIS E UTENSILIOS	VILLA LOBOS	01/10/2008	650,00	R\$	200,00	95%	R\$	10,00
95	1	8787	0	POLTRONA CULTURA - LOJA DE PORTO ALEGRE	2018	8	123010007	MOVEIS E UTENSILIOS	PORTO ALEGRE	01/10/2008	650,00	R\$	200,00	95%	R\$	10,00
95	1	8781	0	POLTRONA CULTURA - LOJA DE PORTO ALEGRE	2018	8	123010007	MOVEIS E UTENSILIOS	PORTO ALEGRE	01/10/2008	650,00	R\$	200,00	95%	R\$	10,00
95	1	8786	0	POLTRONA CULTURA - LOJA DO VILLA LOBOS	2018	8	123010007	MOVEIS E UTENSILIOS	VILLA LOBOS	01/10/2008	650,00	R\$	200,00	95%	R\$	10,00
95	1	8774	0	POLTRONA CULTURA - LOJA DO VILLA LOBOS	2018	8	123010007	MOVEIS E UTENSILIOS	VILLA LOBOS	01/10/2008	650,00	R\$	200,00	95%	R\$	10,00
95	1	8776	0	POLTRONA CULTURA - LOJA DO VILLA LOBOS	2018	8	123010007	MOVEIS E UTENSILIOS	VILLA LOBOS	01/10/2008	650,00	R\$	200,00	95%	R\$	10,00
95	1	8770	0	POLTRONA CULTURA - LOJA DO VILLA LOBOS	2018	8	123010007	MOVEIS E UTENSILIOS	VILLA LOBOS	01/10/2008	650,00	R\$	200,00	95%	R\$	10,00
95	1	8780	0	POLTRONA CULTURA - LOJA DE PORTO ALEGRE	2018	8	123010007	MOVEIS E UTENSILIOS	PORTO ALEGRE	01/10/2008	650,00	R\$	200,00	95%	R\$	10,00
95	1	8785	0	POLTRONA CULTURA - LOJA DE PORTO ALEGRE	2018	8	123010007	MOVEIS E UTENSILIOS	PORTO ALEGRE	01/10/2008	650,00	R\$	200,00	95%	R\$	10,00
95	1	8767	0	POLTRONA CULTURA - LOJA DO VILLA LOBOS	2018	8	123010007	MOVEIS E UTENSILIOS	VILLA LOBOS	01/10/2008	650,00	R\$	200,00	95%	R\$	10,00
95	1	8786	0	POLTRONA CULTURA - LOJA DE PORTO ALEGRE	2018	8	123010007	MOVEIS E UTENSILIOS	PORTO ALEGRE	01/10/2008	650,00	R\$	200,00	95%	R\$	10,00
95	1	8766	0	POLTRONA CULTURA - LOJA DO MARKET PLACE	2018	8	123010007	MOVEIS E UTENSILIOS	MARKET PLACE	01/10/2008	650,00	R\$	200,00	95%	R\$	10,00
95	1	8781	0	POLTRONA CULTURA - LOJA DE PORTO ALEGRE	2018	8	123010007	MOVEIS E UTENSILIOS	PORTO ALEGRE	01/10/2008	650,00	R\$	200,00	95%	R\$	10,00
95	1	8789	0	POLTRONA CULTURA - LOJA DE PORTO ALEGRE	2018	8	123010007	MOVEIS E UTENSILIOS	PORTO ALEGRE	01/10/2008	650,00	R\$	200,00	95%	R\$	10,00
95	1	8782	0	POLTRONA CULTURA - LOJA DE PORTO ALEGRE	2018	8	123010007	MOVEIS E UTENSILIOS	PORTO ALEGRE	01/10/2008	650,00	R\$	200,00	95%	R\$	10,00
95	1	8777	0	POLTRONA CULTURA - LOJA DO VILLA LOBOS	2018	8	123010007	MOVEIS E UTENSILIOS	VILLA LOBOS	01/10/2008	650,00	R\$	200,00	95%	R\$	10,00
95	1	8790	0	POLTRONA CULTURA - LOJA DE PORTO ALEGRE	2018	8	123010007	MOVEIS E UTENSILIOS	PORTO ALEGRE	01/10/2008	650,00	R\$	200,00	95%	R\$	10,00
95	1	8765	0	POLTRONA CULTURA - LOJA DO MARKET PLACE	2018	8	123010007	MOVEIS E UTENSILIOS	MARKET PLACE	01/10/2008	650,00	R\$	200,00	95%	R\$	10,00
95	1	8764	0	POLTRONA CULTURA - LOJA DO MARKET PLACE	2018	8	123010007	MOVEIS E UTENSILIOS	MARKET PLACE	01/10/2008	650,00	R\$	200,00	95%	R\$	10,00
95	1	8794	0	POLTRONA CULTURA - LOJA DE PORTO ALEGRE	2018	8	123010007	MOVEIS E UTENSILIOS	PORTO ALEGRE	01/10/2008	650,00	R\$	200,00	95%	R\$	10,00
95	1	8768	0	POLTRONA CULTURA - LOJA DO VILLA LOBOS	2018	8	123010007	MOVEIS E UTENSILIOS	VILLA LOBOS	01/10/2008	650,00	R\$	200,00	95%	R\$	10,00
95	1	8771	0	POLTRONA CULTURA - LOJA DO VILLA LOBOS	2018	8	123010007	MOVEIS E UTENSILIOS	VILLA LOBOS	01/10/2008	650,00	R\$	200,00	95%	R\$	10,00
95	1	8772	0	POLTRONA CULTURA - LOJA DO VILLA LOBOS	2018	8	123010007	MOVEIS E UTENSILIOS	VILLA LOBOS	01/10/2008	650,00	R\$	200,00	95%	R\$	10,00
95	1	8783	0	POLTRONA CULTURA - LOJA DE PORTO ALEGRE	2018	8	123010007	MOVEIS E UTENSILIOS	PORTO ALEGRE	01/10/2008	650,00	R\$	200,00	95%	R\$	10,00
95	1	7776	0	0APARELHO DE FAX - LOJA CAMPINAS	2018	8	123010010	MAQUINAS E EQUIPAMENTOS	CAMPINAS	01/03/2008	650,00	R\$	200,00	95%	R\$	10,00
95	1	5635	0	ESTANTE DE MADEIRA C/2 PRATELEIRAS	2018	8	123010007	MOVEIS E UTENSILIOS	MARKET PLACE	20/04/2006	650,00	R\$	200,00	95%	R\$	10,00
95	1	5630	0	0MESA DE MADEIRA REDONDA C/ABAJUR CENTRAL	2018	8	123010007	MOVEIS E UTENSILIOS	MARKET PLACE	20/04/2006	650,00	R\$	200,00	95%	R\$	10,00
95	1	5634	0	0MESA DE MADEIRA REDONDA C/ABAJUR CENTRAL	2018	8	123010007	MOVEIS E UTENSILIOS	MARKET PLACE	20/04/2006	650,00	R\$	200,00	95%	R\$	10,00
95	1	5633	0	0MESA DE MADEIRA REDONDA C/ABAJUR CENTRAL	2018	8	123010007	MOVEIS E UTENSILIOS	MARKET PLACE	20/04/2006	650,00	R\$	200,00	95%	R\$	10,00
95	1	5635	0	0MESA DE MADEIRA REDONDA C/ABAJUR CENTRAL	2018	8	123010007	MOVEIS E UTENSILIOS	MARKET PLACE	20/04/2006	650,00	R\$	200,00	95%	R\$	10,00
95	1	5631	0	0MESA DE MADEIRA REDONDA C/ABAJUR CENTRAL	2018	8	123010007	MOVEIS E UTENSILIOS	MARKET PLACE	20/04/2006	650,00	R\$	200,00	95%	R\$	10,00
95	1	5372	0	0GABINETE METALICO P/ CABIAMENTO DE CAMERAS DE SEGURANCA	2018	8	123010007	MOVEIS E UTENSILIOS	MARKET PLACE	07/07/2006	650,00	R\$	200,00	95%	R\$	10,00
95	1	4892	0	0ARMARIO DE MADEIRA EM CEREJEIRA	2018	8	123010007	MOVEIS E UTENSILIOS	BRASILIA	01/08/2005	650,00	R\$	200,00	95%	R\$	10,00
95	1	4651	0	0ESTACAO DE TRABALHO COM 2 GAVETAS	2018	8	123010007	MOVEIS E UTENSILIOS	BRASILIA	01/08/2005	650,00	R\$	200,00	95%	R\$	10,00
95	1	4890	0	0ARMARIO DE MADEIRA EM CEREJEIRA COM 2 PORTAIS	2018	8	123010007	MOVEIS E UTENSILIOS	BRASILIA	01/08/2005	650,00	R\$	200,00	95%	R\$	10,00
95	1	4891	0	0ARMARIO DE MADEIRA EM CEREJEIRA	2018	8	123010007	MOVEIS E UTENSILIOS	BRASILIA	01/08/2005	650,00	R\$	200,00	95%	R\$	10,00
95	1	4132	0	0CD CARROSSEL PANASONIC	2018	8	123010010	MAQUINAS E EQUIPAMENTOS	BRASILIA	01/08/2005	650,00	R\$	200,00	95%	R\$	10,00
95	1	821	0	0BALCAO DE MADEIRA REVESTIDO EM FORMICA C/ 2 PORTAS E 2 VAI VEM	2018	8	123010007	MOVEIS E UTENSILIOS	PAULISTA	19/07/2004	650,00	R\$	200,00	95%	R\$	10,00
95	1	434	0	0FAC SIMILE	2018	8	123010007	MOVEIS E UTENSILIOS	PAULISTA	12/02/2004	650,00	R\$	200,00	95%	R\$	10,00
95	1	12454	0	0MONITOR LCD 21.6 SANSUNG MULTIMEDIA P2270HN TV PARA LOJA DE BRASILIA	2018	8	123010007	MOVEIS E UTENSILIOS	BRASILIA	01/06/2010	649,00	R\$	320,00	80%	R\$	6,00
95	1	900092915	0	0COMPRA DE SISTEMAS	2018	8	124000002	SOFTWARE	PAULISTA	08/12/2014	646,15	R\$	520,00	60%	R\$	208,00
95	1	5387	0	0PUFES REDONDO	2018	8	123010007	MOVEIS E UTENSILIOS	BRASILIA	05/02/2012	646,00	R\$	200,00	95%	R\$	10,00
95	1	2519	0	0LONGARINA C/10 POLTRONAS TIPO CINEMA	2018	8	123010007	MOVEIS E UTENSILIOS	PORTO ALEGRE	13/04/2000	643,77	R\$	10,00	99%	R\$	0,10
95	1	2524	0	0LONGARINA C/7 POLTRONAS TIPO CINEMA	2018	8	123010007	MOVEIS E UTENSILIOS	PORTO ALEGRE	13/04/2000	643,77	R\$	10,00	99%	R\$	0,10
95	1	2518	0	0LONGARINA C/11 POLTRONAS TIPO CINEMA	2018	8	123010007	MOVEIS E UTENSILIOS	PORTO ALEGRE	13/04/2000	643,77	R\$	10,00	99%	R\$	0,10
95	1	2517	0	0LONGARINA C/12 POLTRONAS TIPO CINEMA	2018	8	123010007	MOVEIS E UTENSILIOS	PORTO ALEGRE	13/04/2000	643,77	R\$	10,00	99%	R\$	0,10
95	1	2520	0	0LONGARINA C/13 POLTRONAS TIPO CINEMA	2018	8	123010007	MOVEIS E UTENSILIOS	PORTO ALEGRE	13/04/2000	643,77	R\$	10,00	99%	R\$	0,10
95	1	2520	0	0LONGARINA C/10 POLTRONAS TIPO CINEMA	2018	8	123010007	MOVEIS E UTENSILIOS	PORTO ALEGRE	13/04/2000	643,77	R\$	10,00	99%	R\$	0,10
95	1	2522	0	0LONGARINA C/9 POLTRONAS TIPO CINEMA	2018	8	123010007	MOVEIS E UTENSILIOS	PORTO ALEGRE	13/04/2000	643,76	R\$	10,00	99%	R\$	0,10
95	1	2523	0	0LONGARINA C/8 POLTRONAS TIPO CINEMA	2018	8	123010007	MOVEIS E UTENSILIOS	PORTO ALEGRE	13/04/2000	643,76	R\$	10,00	99%	R\$	0,10
95	1	2521	0	0LONGARINA C/9 POLTRONAS TIPO CINEMA	2018	8	123010007	MOVEIS E UTENSILIOS	PORTO ALEGRE	13/04/2000	643,76	R\$	10,00	99%	R\$	0,10
95	1	581	0	0POLTRONA GIRATORIA DE TECIDO COM BRACO TIPO DIRETOR VERDE	2018	8	123010007	MOVEIS E UTENSILIOS	PAULISTA	30/06/1998	643,32	R\$	10,00	99%	R\$	0,10
95	1	580	0	0POLTRONA GIRATORIA DE TECIDO COM BRACO TIPO DIRETOR VERDE	2018	8	123010007	MOVEIS E UTENSILIOS	PAULISTA	30/06/1998	640,88	R\$	10,00	99%	R\$	0,10
95	1	64753	0	0CADEIRA DE RODAS	2018	8	123010007	MOVEIS E UTENSILIOS	RIOMAR RECIFE	01/10/2012	640,00	R\$	320,00	70%	R\$	96,00
95	1	92938	0	0MATERIAL DE INFOR. (CONVERSOES DE MEDIA PLANET 80K) - LOJA CINE ASTOR	2018	8	123010006	COMPUTADORES E PERIFERICOS	PAULISTA NOVO	01/03/2011	640,00	R\$	320,00	80%	R\$	64,00
95	1	10142	0	0ETIQUETADORA CASIO KL-780 - 05 PEÇAS FITA CASIO XR-99N1 - LOJA DASLU	2018	8	123010007	MOVEIS E UTENSILIOS	IGUATEMI	01/09/2009	640,00	R\$	320,00	80%	R\$	64,00
95	1	7984	0	0MONITOR 17 SANSUNG 732NW - LOJA DE CAMPINAS	2018	8	123010010	MAQUINAS E EQUIPAMENTOS	CAMPINAS	01/04/2008	640,00	R\$	190,00	95%	R\$	9,50
95	1	7985	0	0MONITOR 17 SANSUNG 732NW - LOJA DE CAMPINAS	2018	8	123010010	MAQUINAS E EQUIPAMENTOS	CAMPINAS	01/04/2008	640,00	R\$	190,00	95%	R\$	9,50
95	1	5086	1	1SERV. DE MONTAGEM DE MÓVEIS	2018	8	123010007	MOVEIS E UTENSILIOS	MARKET PLACE	05/04/2006	640,00	R\$	190,00	95%	R\$	9,50
95	1	5087	1	1SERV. DE MONTAGEM DE MÓVEIS	2018	8	123010007	MOVEIS E UTENSILIOS	MARKET PLACE	05/04/2006	640,00	R\$	190,00	95%	R\$	9,50
95	1	5088	1	1SERV. DE MONTAGEM DE MÓVEIS	2018	8	123010007	MOVEIS E UTENSILIOS	MARKET PLACE	05/04/2006	640,00	R\$	190,00	95%	R\$	9,50
95	1	1482	0	0MESA DE SOM P/ 12 CANAIS	2018	8	123010010	MAQUINAS E EQUIPAMENTOS	VILLA LOBOS	05/06/2003	640,00	R\$	190,00	95%	R\$	9,50
95	1	9786	0	0COMPRA DE TRANSFORMADORA RVA TS 16026 - LOJA DE ARTES	2018	8	123010010	MAQUINAS E EQUIPAMENTOS	PAULISTA	01/07/2009	634,00	R\$	320,00	80%	R\$	64,00
95	1	10327	0	0AQUISIÇÃO DE SOFTWARE NOVAYS EXULI PROFESSIONAL EDITION FOR SQL	2018	8	123010006	COMPUTADORES E PERIFERICOS	PAULISTA	01/02/2012	633,82	R\$	200,00	95%	R\$	10,00
95	1	10327	0	0FAX TERMICO PANASONIC KX-FX388 - LOJA RECORD	2018	8	123010007	MOVEIS E UTENSILIOS	RIBEIRAO PRETO	01/11/2009	632,42	R\$	320,00	80%	R\$	64,00
95	1	2991	0	0AMPLIFICADOR DE AUDIO C/2 CANAIS	2018	8	123010010	MAQUINAS E EQUIPAMENTOS	PORTO ALEGRE	07/04/2003	630,00	R\$	190,00	95%	R\$	9,50
95	1	900092823	0	0COMPRA DE MÓVEIS	2018	8	123010007	MOVEIS E UTENSILIOS	PAULISTA	07/05/2014	630,00	R\$	500,00	40%	R\$	300,00
95	1	11982	0	0COMPRA DE 7 DISPLAYS ACRILICO PARA REVISTA DA CULTURA 6MM PARA LOJA DE FORTALEZA	2018	8	123010007	MOVEIS E UTENSILIOS	FORTALEZA	01/05/2010	630,00	R\$	320,00	80%	R\$	64,00
95	1	1185	0</													

95	1	4258	OPOLTRONA VITORIA	2018	8	123010007	MOVEIS E UTENSILIOS	PAULISTA NOVO	23/01/2007	618,00	R\$	190,00	95%	R\$	9,50
95	1	4256	OPOLTRONA VITORIA	2018	8	123010007	MOVEIS E UTENSILIOS	PAULISTA NOVO	23/01/2007	618,00	R\$	190,00	95%	R\$	9,50
95	1	4252	OPOLTRONA VITORIA	2018	8	123010007	MOVEIS E UTENSILIOS	PAULISTA NOVO	23/01/2007	618,00	R\$	190,00	95%	R\$	9,50
95	1	5546	OPOLTRONA FXA C/ BRACOS EM COURO LARANJA	2018	8	123010007	MOVEIS E UTENSILIOS	MARKET PLACE	13/06/2006	618,00	R\$	190,00	95%	R\$	9,50
95	1	5029	OPOLTRONA FXA C/ BRACOS EM COURO AZUL	2018	8	123010007	MOVEIS E UTENSILIOS	MARKET PLACE	13/06/2006	618,00	R\$	190,00	95%	R\$	9,50
95	1	5587	OPOLTRONA FXA C/ BRACOS EM TECIDO AMARELO	2018	8	123010007	MOVEIS E UTENSILIOS	MARKET PLACE	13/06/2006	618,00	R\$	190,00	95%	R\$	9,50
95	1	5279	OPOLTRONA FXA EM COURO AMARELO	2018	8	123010007	MOVEIS E UTENSILIOS	MARKET PLACE	13/06/2006	618,00	R\$	190,00	95%	R\$	9,50
95	1	5278	OPOLTRONA FXA EM COURO VERMELHO	2018	8	123010007	MOVEIS E UTENSILIOS	MARKET PLACE	13/06/2006	618,00	R\$	190,00	95%	R\$	9,50
95	1	5034	OPOLTRONA FXA C/ BRACOS EM COURO VERMELHO	2018	8	123010007	MOVEIS E UTENSILIOS	MARKET PLACE	13/06/2006	618,00	R\$	190,00	95%	R\$	9,50
95	1	5033	OPOLTRONA FXA C/ BRACOS EM COURO VERDE	2018	8	123010007	MOVEIS E UTENSILIOS	MARKET PLACE	13/06/2006	618,00	R\$	190,00	95%	R\$	9,50
95	1	5587	OPOLTRONA FXA C/ BRACOS EM TECIDO AZUL	2018	8	123010007	MOVEIS E UTENSILIOS	MARKET PLACE	13/06/2006	618,00	R\$	190,00	95%	R\$	9,50
95	1	5547	OPOLTRONA FXA C/ BRACOS EM COURO AMARELO	2018	8	123010007	MOVEIS E UTENSILIOS	MARKET PLACE	13/06/2006	618,00	R\$	190,00	95%	R\$	9,50
95	1	5274	OPOLTRONA FXA EM COURO VERDE	2018	8	123010007	MOVEIS E UTENSILIOS	MARKET PLACE	13/06/2006	618,00	R\$	190,00	95%	R\$	9,50
95	1	5032	OPOLTRONA FXA C/ BRACOS EM COURO VERMELHO	2018	8	123010007	MOVEIS E UTENSILIOS	MARKET PLACE	13/06/2006	618,00	R\$	190,00	95%	R\$	9,50
95	1	5244	OPOLTRONA FXA EM COURO LARANJA	2018	8	123010007	MOVEIS E UTENSILIOS	MARKET PLACE	13/06/2006	618,00	R\$	190,00	95%	R\$	9,50
95	1	5036	OPOLTRONA FXA C/ BRACOS EM COURO VERMELHO	2018	8	123010007	MOVEIS E UTENSILIOS	MARKET PLACE	13/06/2006	618,00	R\$	190,00	95%	R\$	9,50
95	1	5588	OPOLTRONA FXA C/ BRACOS EM TECIDO AZUL	2018	8	123010007	MOVEIS E UTENSILIOS	MARKET PLACE	13/06/2006	618,00	R\$	190,00	95%	R\$	9,50
95	1	5552	OPOLTRONA FXA C/ BRACOS EM COURO AMARELO	2018	8	123010007	MOVEIS E UTENSILIOS	MARKET PLACE	13/06/2006	618,00	R\$	190,00	95%	R\$	9,50
95	1	5037	OPOLTRONA FXA C/ BRACOS EM COURO LARANJA	2018	8	123010007	MOVEIS E UTENSILIOS	MARKET PLACE	13/06/2006	618,00	R\$	190,00	95%	R\$	9,50
95	1	5548	OPOLTRONA FXA C/ BRACOS EM COURO AMARELO	2018	8	123010007	MOVEIS E UTENSILIOS	MARKET PLACE	13/06/2006	618,00	R\$	190,00	95%	R\$	9,50
95	1	5551	OPOLTRONA FXA C/ BRACOS EM COURO VERMELHO	2018	8	123010007	MOVEIS E UTENSILIOS	MARKET PLACE	13/06/2006	618,00	R\$	190,00	95%	R\$	9,50
95	1	5457	OPOLTRONA FXA C/ BRACOS EM COURO VERMELHO	2018	8	123010007	MOVEIS E UTENSILIOS	MARKET PLACE	13/06/2006	618,00	R\$	190,00	95%	R\$	9,50
95	1	5031	OPOLTRONA FXA C/ BRACOS EM COURO LARANJA	2018	8	123010007	MOVEIS E UTENSILIOS	MARKET PLACE	13/06/2006	618,00	R\$	190,00	95%	R\$	9,50
95	1	5030	OPOLTRONA FXA C/ BRACOS EM COURO VERDE	2018	8	123010007	MOVEIS E UTENSILIOS	MARKET PLACE	13/06/2006	618,00	R\$	190,00	95%	R\$	9,50
95	1	5590	OPOLTRONA FXA C/ BRACOS EM TECIDO LARANJA	2018	8	123010007	MOVEIS E UTENSILIOS	MARKET PLACE	13/06/2006	618,00	R\$	190,00	95%	R\$	9,50
95	1	5545	OPOLTRONA FXA C/ BRACOS EM COURO LARANJA	2018	8	123010007	MOVEIS E UTENSILIOS	MARKET PLACE	13/06/2006	618,00	R\$	190,00	95%	R\$	9,50
95	1	5245	OPOLTRONA FXA EM COURO AMARELO	2018	8	123010007	MOVEIS E UTENSILIOS	MARKET PLACE	13/06/2006	618,00	R\$	190,00	95%	R\$	9,50
95	1	5243	OPOLTRONA FXA EM COURO VERMELHO	2018	8	123010007	MOVEIS E UTENSILIOS	MARKET PLACE	13/06/2006	618,00	R\$	190,00	95%	R\$	9,50
95	1	6782	OPOLTRONA FXA C/ BRACOS EM COURO VERMELHO	2018	8	123010007	MOVEIS E UTENSILIOS	MARKET PLACE	13/06/2006	618,00	R\$	190,00	95%	R\$	9,50
95	1	6782	OMESA	2018	8	123010007	MOVEIS E UTENSILIOS	MARKET PLACE	01/06/2013	614,00	R\$	490,00	50%	R\$	245,00
95	1	67890	OMESA	2018	8	123010007	MOVEIS E UTENSILIOS	POMPEIA	01/06/2013	614,00	R\$	490,00	50%	R\$	245,00
95	1	67891	OMESA	2018	8	123010007	MOVEIS E UTENSILIOS	VILLA LOBOS	01/06/2013	614,00	R\$	490,00	50%	R\$	245,00
95	1	65206	OBALANCO DE TOLEDO	2018	8	123010007	MOVEIS E UTENSILIOS	CCD GUARULHOS	01/11/2012	613,76	R\$	310,00	70%	R\$	93,00
95	1	65207	OBALANCA TOLEDO 30KG	2018	8	123010007	MOVEIS E UTENSILIOS	PAULISTA NOVO	01/12/2011	613,76	R\$	310,00	70%	R\$	93,00
95	1	63840	OCADDEIRA DE RODAS 1016	2018	8	123010007	MOVEIS E UTENSILIOS	CURITIBA	01/12/2011	611,00	R\$	310,00	80%	R\$	62,00
95	1	63853	OIBAG PUFE	2018	8	123010007	MOVEIS E UTENSILIOS	MARKET PLACE	01/12/2011	611,00	R\$	310,00	80%	R\$	62,00
95	1	11967	O BALANCA 9094 30KG ELETRONICA PARA O ENTREPOSTO	2018	8	123010010	MAQUINAS E EQUIPAMENTOS	RIBEIRAO PRETO	01/05/2010	610,00	R\$	310,00	80%	R\$	62,00
95	1	10605	OBALANCA ELETRONICA TOLEDO 90954 S/ TORRE - ENTREPOSTO	2018	8	123010010	MAQUINAS E EQUIPAMENTOS	RIBEIRAO PRETO	01/02/2010	610,00	R\$	310,00	80%	R\$	62,00
95	1	1446	1 INSTALACAO DE AR CONDICIONADO	2018	8	123010010	MAQUINAS E EQUIPAMENTOS	VILLA LOBOS	28/02/2003	610,00	R\$	180,00	95%	R\$	9,00
95	1	6457	OMIMPRESSORA MATRICIAL ML3207 47SPRINT 91908701 CPS 9 AGULHAS 80 COLUNAS PARALELAS - LI PAULISTA	2018	8	123010006	COMPUTADORES E PERIFERICOS	PAULISTA NOVO	01/07/2008	609,99	R\$	180,00	95%	R\$	9,00
95	1	63913	OIBAG PUFE	2018	8	123010007	MOVEIS E UTENSILIOS	FORTALEZA	01/01/2012	609,50	R\$	300,00	70%	R\$	90,00
95	1	9938	O REU O 250X130X74 EST. P.-M - 21ª ANDAR	2018	8	123010007	MOVEIS E UTENSILIOS	PAULISTA	01/08/2009	608,45	R\$	300,00	80%	R\$	60,00
95	1	4846	OLONGARINA C/2 LUGARES EM TECIDO AMARELO C/ EST. METALICA	2018	8	123010007	MOVEIS E UTENSILIOS	BRASILIA	01/08/2005	608,00	R\$	180,00	95%	R\$	9,00
95	1	4836	OLONGARINA C/2 LUGARES EM TECIDO AMARELO C/ EST. METALICA	2018	8	123010007	MOVEIS E UTENSILIOS	BRASILIA	01/08/2005	608,00	R\$	180,00	95%	R\$	9,00
95	1	4839	OLONGARINA C/2 LUGARES EM TECIDO AMARELO C/ EST. METALICA	2018	8	123010007	MOVEIS E UTENSILIOS	BRASILIA	01/08/2005	608,00	R\$	180,00	95%	R\$	9,00
95	1	4838	OLONGARINA C/2 LUGARES EM TECIDO AMARELO C/ EST. METALICA	2018	8	123010007	MOVEIS E UTENSILIOS	BRASILIA	01/08/2005	608,00	R\$	180,00	95%	R\$	9,00
95	1	4841	OLONGARINA C/2 LUGARES EM TECIDO AMARELO C/ EST. METALICA	2018	8	123010007	MOVEIS E UTENSILIOS	BRASILIA	01/08/2005	608,00	R\$	180,00	95%	R\$	9,00
95	1	4831	OLONGARINA C/2 LUGARES EM TECIDO AMARELO C/ EST. METALICA	2018	8	123010007	MOVEIS E UTENSILIOS	BRASILIA	01/08/2005	608,00	R\$	180,00	95%	R\$	9,00
95	1	4821	OLONGARINA C/2 LUGARES EM TECIDO AMARELO C/ EST. METALICA	2018	8	123010007	MOVEIS E UTENSILIOS	BRASILIA	01/08/2005	608,00	R\$	180,00	95%	R\$	9,00
95	1	4801	OLONGARINA C/2 LUGARES EM TECIDO AMARELO C/ EST. METALICA	2018	8	123010007	MOVEIS E UTENSILIOS	BRASILIA	01/08/2005	608,00	R\$	180,00	95%	R\$	9,00
95	1	4832	OLONGARINA C/2 LUGARES EM TECIDO AMARELO C/ EST. METALICA	2018	8	123010007	MOVEIS E UTENSILIOS	BRASILIA	01/08/2005	608,00	R\$	180,00	95%	R\$	9,00
95	1	4826	OLONGARINA C/2 LUGARES EM TECIDO AMARELO C/ EST. METALICA	2018	8	123010007	MOVEIS E UTENSILIOS	BRASILIA	01/08/2005	608,00	R\$	180,00	95%	R\$	9,00
95	1	4811	OLONGARINA C/2 LUGARES EM TECIDO AMARELO C/ EST. METALICA	2018	8	123010007	MOVEIS E UTENSILIOS	BRASILIA	01/08/2005	608,00	R\$	180,00	95%	R\$	9,00
95	1	883	OMESA DE MADEIRA REVESTIDA EM FORMICA ESTRUTURA METALICA	2018	8	123010007	MOVEIS E UTENSILIOS	PAULISTA	28/02/2001	607,26	R\$	180,00	95%	R\$	9,00
95	1	7834	OBEBEDOURO DE PRESSAO BRX 40 INOX 127V - LOJA PAULISTA	2018	8	123010007	MOVEIS E UTENSILIOS	CAMPINAS	01/03/2008	606,99	R\$	180,00	95%	R\$	9,00
95	1	7835	OBEBEDOURO DE PRESSAO BRX 40 INOX 220V - LOJA CAMPINAS	2018	8	123010007	MOVEIS E UTENSILIOS	CAMPINAS	01/03/2008	606,99	R\$	180,00	95%	R\$	9,00
95	1	907	OMESA DE MADEIRA REVESTIDA EM FORMICA ESTRUTURA METALICA C/ 3 GAVETAS	2018	8	123010007	MOVEIS E UTENSILIOS	PAULISTA	05/05/2004	605,12	R\$	180,00	95%	R\$	9,00
95	1	907	OMESA DE MADEIRA REVESTIDA EM FORMICA ESTRUTURA METALICA C/ 3 GAVETAS	2018	8	123010007	MOVEIS E UTENSILIOS	PAULISTA	13/08/2004	605,11	R\$	180,00	95%	R\$	9,00
95	1	68481	O CESTO PLASTICO	2018	8	123010007	MOVEIS E UTENSILIOS	RIBEIRAO PRETO	01/08/2013	605,00	R\$	480,00	50%	R\$	240,00
95	1	8178	OCOMPRADA DE 2 IMPRESSORAS MATRICIAIS ML3207 47SPRINT 91908701 CPS 9 AGULHAS - LOJA DA PAULISTA	2018	8	123010006	COMPUTADORES E PERIFERICOS	PAULISTA NOVO	01/07/2008	605,00	R\$	180,00	95%	R\$	9,00
95	1	8177	OCOMPRADA DE 2 IMPRESSORAS MATRICIAIS ML3207 47SPRINT 91908701 CPS 9 AGULHAS - LOJA DA PAULISTA	2018	8	123010006	COMPUTADORES E PERIFERICOS	PAULISTA NOVO	01/07/2008	605,00	R\$	180,00	95%	R\$	9,00
95	1	786	OCOMPRADA DE 2 IMPRESSORAS MATRICIAL OKIDATA ML 3207 - 435 CPS - 80 COLUNAS - PARALELA	2018	8	123010006	COMPUTADORES E PERIFERICOS	CAMPINAS	05/05/2004	605,00	R\$	180,00	95%	R\$	9,00
95	1	1388	OCOFRE DE ACO	2018	8	123010007	MOVEIS E UTENSILIOS	VILLA LOBOS	30/06/1998	603,67	R\$	10,00	99%	R\$	0,10
95	1	9008	OCADDEIRA DE RODAS 1016 JAG. - LOJA DA POMPEIA	2018	8	123010007	MOVEIS E UTENSILIOS	POMPEIA	01/11/2008	602,00	R\$	180,00	95%	R\$	9,00
95	1	336	OCOFRE DE ACO	2018	8	123010007	MOVEIS E UTENSILIOS	PAULISTA	30/06/1998	601,73	R\$	10,00	99%	R\$	0,10
95	1	90002858	OCOMPRADA DE RACK	2018	8	123010007	MOVEIS E UTENSILIOS	PAULISTA	24/06/2014	600,00	R\$	480,00	40%	R\$	288,00
95	1	6391	OBALANCA ELETRONICA BANCADA MODELO 9094 15/30KG - LOJA CINE ASTOR	2018	8	123010010	MAQUINAS E EQUIPAMENTOS	PAULISTA NOVO	01/12/2007	600,00	R\$	180,00	95%	R\$	9,00
95	1	5104	OMESA DE MADEIRA EM FORMICA C/ 2 BRACOS FIXO	2018	8	123010007	MOVEIS E UTENSILIOS	MARKET PLACE	05/04/2006	600,00	R\$	180,00	95%	R\$	9,00
95	1	5003	OMESTANTE DE MADEIRA C/S PRATELEIRAS P/ EXPOSICAO DE LIVROS C/ VIDRO LATERAL	2018	8	123010007	MOVEIS E UTENSILIOS	MARKET PLACE	19/06/2006	600,00	R\$	180,00	95%	R\$	9,00
95	1	5104	1 SERV. DE MONTAGEM DE MÓVEIS	2018	8	123010007	MOVEIS E UTENSILIOS	MARKET PLACE	05/04/2006	600,00	R\$	180,00	95%	R\$	9,00
95	1	4002	OCADDEIRA ROD POP 291	2018	8	123010007	MOVEIS E UTENSILIOS	BRASILIA	01/08/2005	600,00	R\$	180,00	95%	R\$	9,00
95	1	14026	OMONITOR P/ CFV 201	2018	8	123010010	MAQUINAS E EQUIPAMENTOS	VILLA LOBOS	21/02/2001	600,00	R\$	180,00	95%	R\$	9,00
95	1	1308	OCOFRE DE ACO	2018	8	123010007	MOVEIS E UTENSILIOS	VILLA LOBOS	30/06/1998	599,81	R\$	180,00	99%	R\$	0,10
95	1	90002859	OMI - EQUIPAMENTO	2018	8	123010010	MAQUINAS E EQUIPAMENTOS	PAULISTA	30/06/2014	599,00	R\$	480,00	40%	R\$	288,00
95	1	92818	OMATERIAL ELETRON (BLU RAY SONY BDP - 3608) - LOJA SALVADOR	2018	8	123010007	MOVEIS E UTENSILIOS	SALVADOR	01/11/2010	599,00	R\$	300,00	80%	R\$	60,00
95	1	799													

95	1	1307	OMESA DE CANTO DE MADEIRA C/ ESTRURA METALICA	2018	8	123010007	MOVEIS E UTENSILIOS	PAULISTA	27/11/2003	580,00	R\$	170,00	95%	R\$	8,50
95	1	1308	OMESA DE CANTO DE MADEIRA C/ ESTRURA METALICA	2018	8	123010007	MOVEIS E UTENSILIOS	PAULISTA	27/11/2003	580,00	R\$	170,00	95%	R\$	8,50
95	1	1311	OMESA DE CANTO DE MADEIRA C/ ESTRURA METALICA	2018	8	123010007	MOVEIS E UTENSILIOS	PAULISTA	27/11/2003	580,00	R\$	170,00	95%	R\$	8,50
95	1	1310	OMESA DE CANTO DE MADEIRA C/ ESTRURA METALICA	2018	8	123010007	MOVEIS E UTENSILIOS	PAULISTA	27/11/2003	580,00	R\$	170,00	95%	R\$	8,50
95	1	988	OMESA DE CANTO OVAL	2018	8	123010007	MOVEIS E UTENSILIOS	PAULISTA	18/12/2003	580,00	R\$	170,00	95%	R\$	8,50
95	1	989	OMESA DE CANTO OVAL	2018	8	123010007	MOVEIS E UTENSILIOS	PAULISTA	18/12/2003	580,00	R\$	170,00	95%	R\$	8,50
95	1	11866	OGAVETEIRO VOLC CUBIC COM 3 GAVETAS BP ARG/ CORPO BP ARG PARA LOJA DE BRASILIA II	2018	8	123010007	MOVEIS E UTENSILIOS	BRASILIA II	01/04/2010	579,42	R\$	290,00	80%	R\$	58,00
95	1	9000401	Unidade de Disco Rígido	2018	8	123010004	COMPUTADORES E PERIFERICOS	PAULISTA	5/79/2008	579,00	R\$	290,00	80%	R\$	58,00
95	1	11938	OGAVETEIRO VOLANTE CUBIC COM 3 GAVETAS ACABAMENTO EM BP ARGILA PARA LOJA DE FORTALEZA	2018	8	123010007	MOVEIS E UTENSILIOS	FORTALEZA	01/05/2010	578,05	R\$	290,00	80%	R\$	58,00
95	1	11942	OGAVETEIRO VOLANTE CUBIC COM 3 GAVETAS ACABAMENTO EM BP ARGILA PARA LOJA DE FORTALEZA	2018	8	123010007	MOVEIS E UTENSILIOS	FORTALEZA	01/05/2010	578,05	R\$	290,00	80%	R\$	58,00
95	1	11945	OGAVETEIRO VOLANTE CUBIC COM 3 GAVETAS ACABAMENTO EM BP ARGILA PARA LOJA DE FORTALEZA	2018	8	123010007	MOVEIS E UTENSILIOS	FORTALEZA	01/05/2010	578,05	R\$	290,00	80%	R\$	58,00
95	1	11944	OGAVETEIRO VOLANTE CUBIC COM 3 GAVETAS ACABAMENTO EM BP ARGILA PARA LOJA DE FORTALEZA	2018	8	123010007	MOVEIS E UTENSILIOS	FORTALEZA	01/05/2010	578,05	R\$	290,00	80%	R\$	58,00
95	1	11946	OGAVETEIRO VOLANTE CUBIC COM 3 GAVETAS ACABAMENTO EM BP ARGILA PARA LOJA DE FORTALEZA	2018	8	123010007	MOVEIS E UTENSILIOS	FORTALEZA	01/05/2010	578,05	R\$	290,00	80%	R\$	58,00
95	1	11940	OGAVETEIRO VOLANTE CUBIC COM 3 GAVETAS ACABAMENTO EM BP ARGILA PARA LOJA DE FORTALEZA	2018	8	123010007	MOVEIS E UTENSILIOS	FORTALEZA	01/05/2010	578,05	R\$	290,00	80%	R\$	58,00
95	1	11941	OGAVETEIRO VOLANTE CUBIC COM 3 GAVETAS ACABAMENTO EM BP ARGILA PARA LOJA DE FORTALEZA	2018	8	123010007	MOVEIS E UTENSILIOS	FORTALEZA	01/05/2010	578,05	R\$	290,00	80%	R\$	58,00
95	1	11943	OGAVETEIRO VOLANTE CUBIC COM 3 GAVETAS ACABAMENTO EM BP ARGILA PARA LOJA DE FORTALEZA	2018	8	123010007	MOVEIS E UTENSILIOS	FORTALEZA	01/05/2010	578,05	R\$	290,00	80%	R\$	58,00
95	1	928	OBALANCA DIGITAL	2018	8	123010010	MAQUINAS E EQUIPAMENTOS	PAULISTA	31/10/2003	577,50	R\$	10,00	99%	R\$	0,10
95	1	933	OBALANCA DIGITAL	2018	8	123010010	MAQUINAS E EQUIPAMENTOS	PAULISTA	31/10/2003	577,50	R\$	10,00	99%	R\$	0,10
95	1	971	OCABRO C/60 (CABRINHO TIO CONTAINER)	2018	8	123010007	MOVEIS E UTENSILIOS	PAULISTA	27/02/2006	576,00	R\$	290,00	80%	R\$	58,00
95	1	90002786	OCOMPRADA UTENSILIOS - PARA ESCRITÓRIO	2018	8	123010007	MOVEIS E UTENSILIOS	PAULISTA	06/03/2014	575,00	R\$	460,00	40%	R\$	276,00
95	1	90001222	O17 FECHADURAS PARA GAVETAS DOS BALÇÕES	2018	8	123010007	MOVEIS E UTENSILIOS	PAULISTA	09/06/2008	571,71	R\$	10,00	99%	R\$	0,10
95	1	6302	OCADAIERA SKILL C/ ESPALDAR BAIXO COM BRACO BASE DIF - LOJA CINE ASTOR	2018	8	123010007	MOVEIS E UTENSILIOS	PAULISTA NOVO	01/10/2007	571,00	R\$	170,00	95%	R\$	8,50
95	1	6303	OCADAIERA SKILL C/ ESPALDAR BAIXO COM BRACO BASE DIF - LOJA CINE ASTOR	2018	8	123010007	MOVEIS E UTENSILIOS	PAULISTA NOVO	01/10/2007	571,00	R\$	170,00	95%	R\$	8,50
95	1	6304	OCADAIERA SKILL C/ ESPALDAR BAIXO COM BRACO BASE DIF - LOJA CINE ASTOR	2018	8	123010007	MOVEIS E UTENSILIOS	PAULISTA NOVO	01/10/2007	571,00	R\$	170,00	95%	R\$	8,50
95	1	63811	OPURIFICADOR FR 600 BRANCO	2018	8	123010010	MAQUINAS E EQUIPAMENTOS	CURITIBA	01/12/2011	569,00	R\$	280,00	80%	R\$	56,00
95	1	90092461	OCOMPRADA MOVEIS - MATERIAL DE PRIMEIRO SOCORRO,	2018	8	123010007	MOVEIS E UTENSILIOS	VILA LOBOS	01/01/2014	567,00	R\$	450,00	40%	R\$	270,00
95	1	11976	OCADAIERA DE RODAS 1016 BAXMANN NA COR PRETA PARA LOJA DE FORTALEZA	2018	8	123010007	MOVEIS E UTENSILIOS	FORTALEZA	01/05/2010	567,00	R\$	280,00	80%	R\$	56,00
95	1	1189	OCADAIERA DE RODAS 1016 BAXMANN PARA LOJA DE BRASILIA II	2018	8	123010007	MOVEIS E UTENSILIOS	BRASILIA II	01/04/2010	565,00	R\$	280,00	80%	R\$	56,00
95	1	1340	OLEITOR DE CHEQUE	2018	8	123010010	MAQUINAS E EQUIPAMENTOS	PAULISTA	28/06/2004	564,00	R\$	170,00	95%	R\$	8,50
95	1	1341	OLEITOR DE CHEQUE	2018	8	123010010	MAQUINAS E EQUIPAMENTOS	PAULISTA	28/06/2004	564,00	R\$	170,00	95%	R\$	8,50
95	1	1343	OLEITOR DE CHEQUE	2018	8	123010010	MAQUINAS E EQUIPAMENTOS	PAULISTA	28/06/2004	564,00	R\$	170,00	95%	R\$	8,50
95	1	2598	OBALCAO DE MADEIRA COM 04 PRATELEIRAS E 04 GAVETAS	2018	8	123010007	MOVEIS E UTENSILIOS	PORTO ALEGRE	12/03/2003	564,00	R\$	170,00	95%	R\$	8,50
95	1	2635	OBALCAO DE MADEIRA COM 04 PRATELEIRAS E 04 GAVETAS	2018	8	123010007	MOVEIS E UTENSILIOS	PORTO ALEGRE	12/03/2003	564,00	R\$	170,00	95%	R\$	8,50
95	1	2463	OBALCAO DE MADEIRA COM 04 PRATELEIRAS E 04 GAVETAS	2018	8	123010007	MOVEIS E UTENSILIOS	PORTO ALEGRE	12/03/2003	564,00	R\$	170,00	95%	R\$	8,50
95	1	2731	OBALCAO DE MADEIRA COM 04 PRATELEIRAS E 04 GAVETAS	2018	8	123010007	MOVEIS E UTENSILIOS	PORTO ALEGRE	12/03/2003	564,00	R\$	170,00	95%	R\$	8,50
95	1	2698	OBALCAO DE MADEIRA COM 02 PORTAS	2018	8	123010007	MOVEIS E UTENSILIOS	PORTO ALEGRE	12/03/2003	564,00	R\$	170,00	95%	R\$	8,50
95	1	2887	OBALCAO DE MADEIRA C/2 PRATELEIRAS P/ EMPACOTAMENTO	2018	8	123010007	MOVEIS E UTENSILIOS	PORTO ALEGRE	12/03/2003	564,00	R\$	170,00	95%	R\$	8,50
95	1	2644	OBALCAO DE MADEIRA COM 04 PRATELEIRAS E 04 GAVETAS	2018	8	123010007	MOVEIS E UTENSILIOS	PORTO ALEGRE	12/03/2003	564,00	R\$	170,00	95%	R\$	8,50
95	1	2641	OBALCAO DE MADEIRA COM 04 PRATELEIRAS E 04 GAVETAS	2018	8	123010007	MOVEIS E UTENSILIOS	PORTO ALEGRE	12/03/2003	564,00	R\$	170,00	95%	R\$	8,50
95	1	2552	OBALCAO DE MADEIRA COM 02 PORTAS	2018	8	123010007	MOVEIS E UTENSILIOS	PORTO ALEGRE	12/03/2003	564,00	R\$	170,00	95%	R\$	8,50
95	1	2481	OBALCAO DE MADEIRA COM 04 PRATELEIRAS E 04 GAVETAS	2018	8	123010007	MOVEIS E UTENSILIOS	PORTO ALEGRE	12/03/2003	564,00	R\$	170,00	95%	R\$	8,50
95	1	2555	OBALCAO DE MADEIRA COM 02 PORTAS	2018	8	123010007	MOVEIS E UTENSILIOS	PORTO ALEGRE	12/03/2003	564,00	R\$	170,00	95%	R\$	8,50
95	1	2551	OBALCAO DE MADEIRA COM 02 PORTAS	2018	8	123010007	MOVEIS E UTENSILIOS	PORTO ALEGRE	12/03/2003	564,00	R\$	170,00	95%	R\$	8,50
95	1	2554	OBALCAO DE MADEIRA COM 02 PORTAS	2018	8	123010007	MOVEIS E UTENSILIOS	PORTO ALEGRE	12/03/2003	564,00	R\$	170,00	95%	R\$	8,50
95	1	2695	OBALCAO DE MADEIRA COM 04 PRATELEIRAS E 04 GAVETAS	2018	8	123010007	MOVEIS E UTENSILIOS	PORTO ALEGRE	12/03/2003	564,00	R\$	170,00	95%	R\$	8,50
95	1	2643	OBALCAO DE MADEIRA COM 04 PRATELEIRAS E 04 GAVETAS	2018	8	123010007	MOVEIS E UTENSILIOS	PORTO ALEGRE	12/03/2003	564,00	R\$	170,00	95%	R\$	8,50
95	1	2491	OBALCAO DE MADEIRA COM 04 PRATELEIRAS E 04 GAVETAS	2018	8	123010007	MOVEIS E UTENSILIOS	PORTO ALEGRE	12/03/2003	564,00	R\$	170,00	95%	R\$	8,50
95	1	2642	OBALCAO DE MADEIRA COM 04 PRATELEIRAS E 04 GAVETAS	2018	8	123010007	MOVEIS E UTENSILIOS	PORTO ALEGRE	12/03/2003	564,00	R\$	170,00	95%	R\$	8,50
95	1	2408	OBALCAO DE MADEIRA COM 04 PRATELEIRAS E 04 GAVETAS	2018	8	123010007	MOVEIS E UTENSILIOS	PORTO ALEGRE	12/03/2003	564,00	R\$	170,00	95%	R\$	8,50
95	1	2703	OBALCAO DE MADEIRA COM 04 PRATELEIRAS E 04 GAVETAS	2018	8	123010007	MOVEIS E UTENSILIOS	PORTO ALEGRE	12/03/2003	564,00	R\$	170,00	95%	R\$	8,50
95	1	2533	OBALCAO DE MADEIRA COM 02 PORTAS	2018	8	123010007	MOVEIS E UTENSILIOS	PORTO ALEGRE	12/03/2003	564,00	R\$	170,00	95%	R\$	8,50
95	1	2536	OBALCAO DE MADEIRA COM 04 PRATELEIRAS E 04 GAVETAS	2018	8	123010007	MOVEIS E UTENSILIOS	PORTO ALEGRE	12/03/2003	564,00	R\$	170,00	95%	R\$	8,50
95	1	2536	OBALCAO DE MADEIRA COM 02 PORTAS	2018	8	123010007	MOVEIS E UTENSILIOS	PORTO ALEGRE	12/03/2003	564,00	R\$	170,00	95%	R\$	8,50
95	1	2513	OBALCAO DE MADEIRA COM 02 PORTAS	2018	8	123010007	MOVEIS E UTENSILIOS	PORTO ALEGRE	12/03/2003	564,00	R\$	170,00	95%	R\$	8,50
95	1	2607	OBALCAO DE MADEIRA C/5 PRATELEIRAS E C/5 GAVETAS	2018	8	123010007	MOVEIS E UTENSILIOS	PORTO ALEGRE	12/03/2003	564,00	R\$	170,00	95%	R\$	8,50
95	1	2550	OBALCAO DE MADEIRA COM 02 PORTAS	2018	8	123010007	MOVEIS E UTENSILIOS	PORTO ALEGRE	12/03/2003	564,00	R\$	170,00	95%	R\$	8,50
95	1	2645	OBALCAO DE MADEIRA COM 04 PRATELEIRAS E 04 GAVETAS	2018	8	123010007	MOVEIS E UTENSILIOS	PORTO ALEGRE	12/03/2003	564,00	R\$	170,00	95%	R\$	8,50
95	1	2627	OBALCAO DE MADEIRA C/5 PRATELEIRAS E C/5 GAVETAS	2018	8	123010007	MOVEIS E UTENSILIOS	PORTO ALEGRE	12/03/2003	564,00	R\$	170,00	95%	R\$	8,50
95	1	2541	OBALCAO DE MADEIRA C/1 PORTA	2018	8	123010007	MOVEIS E UTENSILIOS	PORTO ALEGRE	12/03/2003	564,00	R\$	170,00	95%	R\$	8,50
95	1	2558	OBALCAO DE MADEIRA COM 04 PRATELEIRAS E 04 GAVETAS	2018	8	123010007	MOVEIS E UTENSILIOS	PORTO ALEGRE	12/03/2003	564,00	R\$	170,00	95%	R\$	8,50
95	1	2608	OBALCAO DE MADEIRA C/5 PRATELEIRAS E C/5 GAVETAS	2018	8	123010007	MOVEIS E UTENSILIOS	PORTO ALEGRE	12/03/2003	564,00	R\$	170,00	95%	R\$	8,50
95	1	11981	OCOMPRADA DE 7 URNAS ACRILICO LETOSAO PARA LOJA DE FORTALEZA	2018	8	123010007	MOVEIS E UTENSILIOS	FORTALEZA	01/05/2010	560,00	R\$	280,00	80%	R\$	56,00
95	1	10102	OCOMPRADA DE BRANCO SEMI MONTADO MECANICO - LOJA DASLU	2018	8	123010007	MOVEIS E UTENSILIOS	FORTALEZA	01/05/2010	560,00	R\$	280,00	80%	R\$	56,00
95	1	9535	OPRESSORA HP MULTIFUNCCIONAL CSS80 - PAULISTA	2018	8	123010004	COMPUTADORES E PERIFERICOS	PAULISTA NOVO	01/04/2009	560,00	R\$	280,00	80%	R\$	56,00
95	1	8413	ORACK 12 U - LOJA DE ARTES	2018	8	123010010	MAQUINAS E EQUIPAMENTOS	PAULISTA	01/08/2008	560,00	R\$	170,00	95%	R\$	8,50
95	1	1527	OSERV. DE MONTAGEM DE MOVEIS	2018	8	123010007	MOVEIS E UTENSILIOS	MARKET PLACE	05/04/2006	560,00	R\$	170,00	95%	R\$	8,50
95	1	5662	OSERV. DE MONTAGEM DE MOVEIS	2018	8	123010007	MOVEIS E UTENSILIOS	MARKET PLACE	05/04/2006	560,00	R\$	170,00	95%	R\$	8,50
95	1	9499	OCAMERA DIGITAL SONY DSC-S730 + MEMORY STICK 1GB SONY - LOJA DE BRASILIA	2018	8	123010010	MAQUINAS E EQUIPAMENTOS	BRASILIA	01/03/2009	559,00	R\$	280,00	80%	R\$	56,00
95	1	9535	OPRINT. EM ACRILICO	2018	8	123010007	MOVEIS E UTENSILIOS	SEER - PAULISTA	01/11/2012	558,50	R\$	280,00	70%	R\$	84,00
95	1	11137	OGAVETEIRO VOLC CUBIC 3 GAVETAS BP ARG/ CORPO BP ARG MODELO NOVO - LOJA DE BRASILIA II	2018	8	123010007	MOVEIS E UTENSILIOS	BRASILIA II	01/04/2010	557,84	R\$	280,00	80%	R\$	56,00
95	1	11140	OGAVETEIRO VOLC CUBIC 3 GAVETAS BP ARG/ CORPO BP ARG MODELO NOVO - LOJA DE BRASILIA II	2018	8	123010007	MOVEIS E UTENSILIOS	BRASILIA II	01/04/2010	557,84	R\$	280,00	80%	R\$	56,00
95	1	11134	OGAVETEIRO VOLC CUBIC 3 GAVETAS BP ARG/ CORPO BP ARG MODELO NOVO - LOJA DE BRASILIA II	2018	8	123010007	MOVEIS E UTENSILIOS	BRASILIA II	01/04/2010	557,84	R\$	280,00	80%	R\$	56,00
95	1	11133	OGAVETEIRO VOLC CUBIC 3 GAVETAS BP ARG/ CORPO BP ARG MODELO NOVO - LOJA DE BRASILIA II	2018	8	123010007	MOVEIS E UTENSILIOS	BRASILIA II	01/04/2010	557,84	R\$	280,00	80%	R\$	56,00
95	1	11136	OGAVETEIRO VOLC CUBIC 3 GAVETAS BP ARG/ CORPO BP ARG MODELO NOVO - LOJA DE BRAS												

95	1	3448	0	SOFA DE TECIDO LARANJA 2 LUGARES C/ ESTRUTURA METALICA	2018	8	123010007	MOVEIS E UTENSILIOS	VILLA LOBOS	30/06/1998	555,38	R\$	10,00	99%	R\$	0,10
95	1	90003280	0	COMPRA DE 12 BATERIAS NINH P / TALKABOUT MOD. 53615 - LOJA DA POMPEIA	2018	8	123010010	MAQUINAS E EQUIPAMENTOS	PAULISTA	01/03/2008	555,00	R\$	170,00	40%	R\$	26,00
95	1	7810	0	CADEIRA DE RODAS 1D16 BAXMANN - LOJA CAMPINAS	2018	8	123010007	MOVEIS E UTENSILIOS	CAMPINAS	01/03/2008	553,60	R\$	170,00	80%	R\$	58,00
95	1	12588	0	040 CESTOS DE LIXO PLASTICO ESCRIT EL PRETO PARA A LOJA DE BRASILIA II	2018	8	123010007	MOVEIS E UTENSILIOS	BRASILIA II	01/06/2010	552,98	R\$	280,00	80%	R\$	10,00
95	1	1471	0	LONGARINA ESTOFAMENTO AMARELO ESTRUTURA METALICA C/ 13 LUGARES C/ APOIO TIPO UNI	2018	8	123010007	MOVEIS E UTENSILIOS	VILLA LOBOS	30/06/1998	552,98	R\$	10,00	99%	R\$	0,10
95	1	67874	0	0	2018	8	123010007	MOVEIS E UTENSILIOS	IGUATEMI	01/06/2013	552,40	R\$	440,00	50%	R\$	220,00
95	1	900092860	0	COMPRA DE MOVEIS PARA LOJA	2018	8	123010007	MOVEIS E UTENSILIOS	PAULISTA	30/06/2014	552,00	R\$	440,00	40%	R\$	264,00
95	1	64141	0	OLIVE TAPETE NOMAD	2018	8	123010007	MOVEIS E UTENSILIOS	SEER - PAULISTA	05/20/2012	552,00	R\$	280,00	70%	R\$	84,00
95	1	63852	0	OBAG PUFE	2018	8	123010007	MOVEIS E UTENSILIOS	PAULISTA NOVO	01/12/2011	552,00	R\$	280,00	80%	R\$	56,00
95	1	9079	0	COMPRA DE 12 BATERIAS NINH P / TALKABOUT MOD. 53615 - LOJA DA POMPEIA	2018	8	123010010	MAQUINAS E EQUIPAMENTOS	POMPEIA	01/11/2008	552,00	R\$	170,00	95%	R\$	8,50
95	1	6373	0	ESCADA DE ALUMINIO DE ABRIR E EXTENSIVA PROFISSIONAL COM 26 DEGRaus - LOJA CINE ASTOR	2018	8	123010007	MOVEIS E UTENSILIOS	PAULISTA NOVO	01/12/2007	552,00	R\$	170,00	95%	R\$	8,50
95	1	1470	0	LONGARINA ESTOFAMENTO AMARELO ESTRUTURA METALICA C/ 13 LUGARES C/ APOIO TIPO UNI	2018	8	123010007	MOVEIS E UTENSILIOS	VILLA LOBOS	30/06/1998	551,43	R\$	10,00	99%	R\$	0,10
95	1	6572	0	MONITOR DE VIDEO LCD DE 19 MODELO 11953H - LOJA CAMPINAS	2018	8	123010010	MAQUINAS E EQUIPAMENTOS	CAMPINAS	01/02/2008	550,00	R\$	170,00	95%	R\$	8,50
95	1	6575	0	MONITOR DE VIDEO LCD DE 19 MODELO 11953H - LOJA CAMPINAS	2018	8	123010010	MAQUINAS E EQUIPAMENTOS	CAMPINAS	01/02/2008	550,00	R\$	170,00	95%	R\$	8,50
95	1	6582	0	MONITOR DE VIDEO LCD DE 19 MODELO 11953H - LOJA CAMPINAS	2018	8	123010010	MAQUINAS E EQUIPAMENTOS	CAMPINAS	01/02/2008	550,00	R\$	170,00	95%	R\$	8,50
95	1	6587	0	MONITOR DE VIDEO LCD DE 19 MODELO 11953H - LOJA CAMPINAS	2018	8	123010010	MAQUINAS E EQUIPAMENTOS	CAMPINAS	01/02/2008	550,00	R\$	170,00	95%	R\$	8,50
95	1	6576	0	MONITOR DE VIDEO LCD DE 19 MODELO 11953H - LOJA CAMPINAS	2018	8	123010010	MAQUINAS E EQUIPAMENTOS	CAMPINAS	01/02/2008	550,00	R\$	170,00	95%	R\$	8,50
95	1	6580	0	MONITOR DE VIDEO LCD DE 19 MODELO 11953H - LOJA CAMPINAS	2018	8	123010010	MAQUINAS E EQUIPAMENTOS	CAMPINAS	01/02/2008	550,00	R\$	170,00	95%	R\$	8,50
95	1	6581	0	MONITOR DE VIDEO LCD DE 19 MODELO 11953H - LOJA CAMPINAS	2018	8	123010010	MAQUINAS E EQUIPAMENTOS	CAMPINAS	01/02/2008	550,00	R\$	170,00	95%	R\$	8,50
95	1	6565	0	MONITOR DE VIDEO LCD DE 19 MODELO 11953H - LOJA CAMPINAS	2018	8	123010010	MAQUINAS E EQUIPAMENTOS	CAMPINAS	01/02/2008	550,00	R\$	170,00	95%	R\$	8,50
95	1	6593	0	MONITOR DE VIDEO LCD DE 19 MODELO 11953H - LOJA CAMPINAS	2018	8	123010010	MAQUINAS E EQUIPAMENTOS	CAMPINAS	01/02/2008	550,00	R\$	170,00	95%	R\$	8,50
95	1	6597	0	MONITOR DE VIDEO LCD DE 19 MODELO 11953H - LOJA CAMPINAS	2018	8	123010010	MAQUINAS E EQUIPAMENTOS	CAMPINAS	01/02/2008	550,00	R\$	170,00	95%	R\$	8,50
95	1	6568	0	MONITOR DE VIDEO LCD DE 19 MODELO 11953H - LOJA CAMPINAS	2018	8	123010010	MAQUINAS E EQUIPAMENTOS	CAMPINAS	01/02/2008	550,00	R\$	170,00	95%	R\$	8,50
95	1	6596	0	MONITOR DE VIDEO LCD DE 19 MODELO 11953H - LOJA CAMPINAS	2018	8	123010010	MAQUINAS E EQUIPAMENTOS	CAMPINAS	01/02/2008	550,00	R\$	170,00	95%	R\$	8,50
95	1	6599	0	MONITOR DE VIDEO LCD DE 19 MODELO 11953H - LOJA CAMPINAS	2018	8	123010010	MAQUINAS E EQUIPAMENTOS	CAMPINAS	01/02/2008	550,00	R\$	170,00	95%	R\$	8,50
95	1	6577	0	MONITOR DE VIDEO LCD DE 19 MODELO 11953H - LOJA CAMPINAS	2018	8	123010010	MAQUINAS E EQUIPAMENTOS	CAMPINAS	01/02/2008	550,00	R\$	170,00	95%	R\$	8,50
95	1	6574	0	MONITOR DE VIDEO LCD DE 19 MODELO 11953H - LOJA CAMPINAS	2018	8	123010010	MAQUINAS E EQUIPAMENTOS	CAMPINAS	01/02/2008	550,00	R\$	170,00	95%	R\$	8,50
95	1	6601	0	MONITOR DE VIDEO LCD DE 19 MODELO 11953H - LOJA CAMPINAS	2018	8	123010010	MAQUINAS E EQUIPAMENTOS	CAMPINAS	01/02/2008	550,00	R\$	170,00	95%	R\$	8,50
95	1	6584	0	MONITOR DE VIDEO LCD DE 19 MODELO 11953H - LOJA CAMPINAS	2018	8	123010010	MAQUINAS E EQUIPAMENTOS	CAMPINAS	01/02/2008	550,00	R\$	170,00	95%	R\$	8,50
95	1	6583	0	MONITOR DE VIDEO LCD DE 19 MODELO 11953H - LOJA CAMPINAS	2018	8	123010010	MAQUINAS E EQUIPAMENTOS	CAMPINAS	01/02/2008	550,00	R\$	170,00	95%	R\$	8,50
95	1	6578	0	MONITOR DE VIDEO LCD DE 19 MODELO 11953H - LOJA CAMPINAS	2018	8	123010010	MAQUINAS E EQUIPAMENTOS	CAMPINAS	01/02/2008	550,00	R\$	170,00	95%	R\$	8,50
95	1	6588	0	MONITOR DE VIDEO LCD DE 19 MODELO 11953H - LOJA CAMPINAS	2018	8	123010010	MAQUINAS E EQUIPAMENTOS	CAMPINAS	01/02/2008	550,00	R\$	170,00	95%	R\$	8,50
95	1	6572	0	MONITOR DE VIDEO LCD DE 19 MODELO 11953H - LOJA CAMPINAS	2018	8	123010010	MAQUINAS E EQUIPAMENTOS	CAMPINAS	01/02/2008	550,00	R\$	170,00	95%	R\$	8,50
95	1	6594	0	MONITOR DE VIDEO LCD DE 19 MODELO 11953H - LOJA CAMPINAS	2018	8	123010010	MAQUINAS E EQUIPAMENTOS	CAMPINAS	01/02/2008	550,00	R\$	170,00	95%	R\$	8,50
95	1	6595	0	MONITOR DE VIDEO LCD DE 19 MODELO 11953H - LOJA CAMPINAS	2018	8	123010010	MAQUINAS E EQUIPAMENTOS	CAMPINAS	01/02/2008	550,00	R\$	170,00	95%	R\$	8,50
95	1	6598	0	MONITOR DE VIDEO LCD DE 19 MODELO 11953H - LOJA CAMPINAS	2018	8	123010010	MAQUINAS E EQUIPAMENTOS	CAMPINAS	01/02/2008	550,00	R\$	170,00	95%	R\$	8,50
95	1	6570	0	MONITOR DE VIDEO LCD DE 19 MODELO 11953H - LOJA CAMPINAS	2018	8	123010010	MAQUINAS E EQUIPAMENTOS	CAMPINAS	01/02/2008	550,00	R\$	170,00	95%	R\$	8,50
95	1	6566	0	MONITOR DE VIDEO LCD DE 19 MODELO 11953H - LOJA CAMPINAS	2018	8	123010010	MAQUINAS E EQUIPAMENTOS	CAMPINAS	01/02/2008	550,00	R\$	170,00	95%	R\$	8,50
95	1	6591	0	MONITOR DE VIDEO LCD DE 19 MODELO 11953H - LOJA CAMPINAS	2018	8	123010010	MAQUINAS E EQUIPAMENTOS	CAMPINAS	01/02/2008	550,00	R\$	170,00	95%	R\$	8,50
95	1	6567	0	MONITOR DE VIDEO LCD DE 19 MODELO 11953H - LOJA CAMPINAS	2018	8	123010010	MAQUINAS E EQUIPAMENTOS	CAMPINAS	01/02/2008	550,00	R\$	170,00	95%	R\$	8,50
95	1	6585	0	MONITOR DE VIDEO LCD DE 19 MODELO 11953H - LOJA CAMPINAS	2018	8	123010010	MAQUINAS E EQUIPAMENTOS	CAMPINAS	01/02/2008	550,00	R\$	170,00	95%	R\$	8,50
95	1	6586	0	MONITOR DE VIDEO LCD DE 19 MODELO 11953H - LOJA CAMPINAS	2018	8	123010010	MAQUINAS E EQUIPAMENTOS	CAMPINAS	01/02/2008	550,00	R\$	170,00	95%	R\$	8,50
95	1	6589	0	MONITOR DE VIDEO LCD DE 19 MODELO 11953H - LOJA CAMPINAS	2018	8	123010010	MAQUINAS E EQUIPAMENTOS	CAMPINAS	01/02/2008	550,00	R\$	170,00	95%	R\$	8,50
95	1	6569	0	MONITOR DE VIDEO LCD DE 19 MODELO 11953H - LOJA CAMPINAS	2018	8	123010010	MAQUINAS E EQUIPAMENTOS	CAMPINAS	01/02/2008	550,00	R\$	170,00	95%	R\$	8,50
95	1	6590	0	MONITOR DE VIDEO LCD DE 19 MODELO 11953H - LOJA CAMPINAS	2018	8	123010010	MAQUINAS E EQUIPAMENTOS	CAMPINAS	01/02/2008	550,00	R\$	170,00	95%	R\$	8,50
95	1	6592	0	MONITOR DE VIDEO LCD DE 19 MODELO 11953H - LOJA CAMPINAS	2018	8	123010010	MAQUINAS E EQUIPAMENTOS	CAMPINAS	01/02/2008	550,00	R\$	170,00	95%	R\$	8,50
95	1	6573	0	MONITOR DE VIDEO LCD DE 19 MODELO 11953H - LOJA CAMPINAS	2018	8	123010010	MAQUINAS E EQUIPAMENTOS	CAMPINAS	01/02/2008	550,00	R\$	170,00	95%	R\$	8,50
95	1	6595	0	MONITOR DE VIDEO LCD DE 19 MODELO 11953H - LOJA CAMPINAS	2018	8	123010010	MAQUINAS E EQUIPAMENTOS	CAMPINAS	01/02/2008	550,00	R\$	170,00	95%	R\$	8,50
95	1	6308	0	MONITOR DE VIDEO LCD DE 17 MODELO M1721A - LOJA CINE ASTOR	2018	8	123010010	MAQUINAS E EQUIPAMENTOS	PAULISTA NOVO	01/10/2007	550,00	R\$	170,00	95%	R\$	8,50
95	1	6310	0	MONITOR DE VIDEO LCD DE 17 MODELO M1721A - LOJA CINE ASTOR	2018	8	123010010	MAQUINAS E EQUIPAMENTOS	PAULISTA NOVO	01/10/2007	550,00	R\$	170,00	95%	R\$	8,50
95	1	5124	0	ESTANTE DE MADEIRA C/3 PRATELEIRAS E VIDRO LATERAL	2018	8	123010007	MOVEIS E UTENSILIOS	PAULISTA NOVO	25/05/2006	550,00	R\$	170,00	95%	R\$	8,50
95	1	5210	0	ESTANTE DE MADEIRA C/ 3 PRATELEIRAS	2018	8	123010007	MOVEIS E UTENSILIOS	MARKET PLACE	25/05/2006	550,00	R\$	170,00	95%	R\$	8,50
95	1	4862	0	MESA DE MADEIRA EM CEREJEIRA OVAL	2018	8	123010007	MOVEIS E UTENSILIOS	BRASILIA	01/08/2005	550,00	R\$	170,00	95%	R\$	8,50
95	1	66793	0	0	2018	8	123010007	MOVEIS E UTENSILIOS	PAULISTA	01/03/2013	549,90	R\$	440,00	50%	R\$	220,00
95	1	1469	0	LONGARINA ESTOFAMENTO AMARELO ESTRUTURA METALICA C/ 13 LUGARES C/ APOIO TIPO UNI	2018	8	123010007	MOVEIS E UTENSILIOS	VILLA LOBOS	30/06/1998	549,89	R\$	10,00	99%	R\$	0,10
95	1	1468	0	LONGARINA ESTOFAMENTO AMARELO ESTRUTURA METALICA C/ 13 LUGARES C/ APOIO TIPO UNI	2018	8	123010007	MOVEIS E UTENSILIOS	VILLA LOBOS	30/06/1998	548,35	R\$	10,00	99%	R\$	0,10
95	1	1467	0	LONGARINA ESTOFAMENTO AMARELO ESTRUTURA METALICA C/ 13 LUGARES C/ APOIO TIPO UNI	2018	8	123010007	MOVEIS E UTENSILIOS	VILLA LOBOS	30/06/1998	546,81	R\$	10,00	99%	R\$	0,10
95	1	1476	0	LONGARINA ESTOFAMENTO AMARELO ESTRUTURA METALICA 12 LUGARES C/ APOIO TIPO UNIVE	2018	8	123010007	MOVEIS E UTENSILIOS	VILLA LOBOS	30/06/1998	545,28	R\$	10,00	99%	R\$	0,10
95	1	11924	0	MESA RETANGULAR LINHA CUBIC COM FURACAO MEDINDO 1000 X 800mm ACAB. EM BP ARGILIA - LOJA DE FORTALEZA	2018	8	123010007	MOVEIS E UTENSILIOS	FORTALEZA	01/05/2010	544,60	R\$	270,00	80%	R\$	54,00
95	1	11923	0	MESA RETANGULAR LINHA CUBIC COM FURACAO MEDINDO 1000 X 800mm ACAB. EM BP ARGILIA - LOJA DE FORTALEZA	2018	8	123010007	MOVEIS E UTENSILIOS	FORTALEZA	01/05/2010	544,60	R\$	270,00	80%	R\$	54,00
95	1	1786	0	BALCAO DE MADEIRA C/ 2 DIV. 4 GAV 2 PRAT 2 PORTAS	2018	8	123010007	MOVEIS E UTENSILIOS	VILLA LOBOS	17/02/2003	542,40	R\$	160,00	95%	R\$	8,00
95	1	1790	0	BALCAO DE MADEIRA C/ 2 DIV. 4 GAV 2 PRAT 2 PORTAS	2018	8	123010007	MOVEIS E UTENSILIOS	VILLA LOBOS	17/02/2003	542,40	R\$	160,00	95%	R\$	8,00
95	1	1794	0	BALCAO DE MADEIRA C/ 2 DIV. 4 GAV 2 PRAT 2 PORTAS	2018	8	123010007	MOVEIS E UTENSILIOS	VILLA LOBOS	17/02/2003	542,40	R\$	160,00	95%	R\$	8,00
95	1	1793	0	BALCAO DE MADEIRA C/ 2 DIV. 4 GAV 2 PRAT 2 PORTAS	2018	8	123010007	MOVEIS E UTENSILIOS	VILLA LOBOS	17/02/2003	542,40	R\$	160,00	95%	R\$	8,00
95	1	1789	0	BALCAO DE MADEIRA C/ 2 DIV. 4 GAV 2 PRAT 2 PORTAS	2018	8	123010007	MOVEIS E UTENSILIOS	VILLA LOBOS	17/02/2003	542,40	R\$	160,00	95%	R\$	8,00
95	1	1787	0	BALCAO DE MADEIRA C/ 2 DIV. 4 GAV 2 PRAT 2 PORTAS	2018	8	123010007	MOVEIS E UTENSILIOS	VILLA LOBOS	17/02/2003	542,40	R\$	160,00	95%	R\$	8,00
95	1	1769	0	BALCAO DE MADEIRA C/ 2 DIV. 4 GAV 2 PRAT 2 PORTAS	2018	8	123010007	MOVEIS E UTENSILIOS	VILLA LOBOS	17/02/2003	542,40	R\$	160,00	95%	R\$	8,00
95	1	1786	0	BALCAO DE MADEIRA C/ 2 DIV. 4 GAV 2 PRAT 2 PORTAS	2018	8	123010007	MOVEIS E UTENSILIOS	VILLA LOBOS	17/02/2003	542,40	R\$	160,00	95%	R\$	8,00
95	1	1791	0	BALCAO DE MADEIRA C/ 2 DIV. 4 GAV 2 PRAT 2 PORTAS	2018	8	123010007	MOVEIS E UTENSILIOS	VILLA LOBOS	17/02/2003	542,40	R\$	160,00	95%	R\$	8,00
95	1	65214	0	0	2018	8	123010010	MAQUINAS E EQUIPAMENTOS	PAULISTA	01/11/2012	540,00	R\$	270,00	70%	R\$	

95	1	1621	O ESTANTE DE MADEIRA DE CANTO C/ 4 PRATELEIRAS	2018	8	123010007	MOVEIS E UTENSILIOS	VILLA LOBOS	05/06/2003	525,00	RS	160,00	95%	RS	8,00
95	1	900025	O COMPRA DE UTENSILIOS PARA COZINHA	2018	8	123010007	MOVEIS E UTENSILIOS	VILLA LOBOS	05/06/2003	524,00	RS	260,00	80%	RS	25,00
95	1	10191	OLIO PROTETORES PARA DVD DUPLIO - LOJA MARKET PLACE	2018	8	123010007	MOVEIS E UTENSILIOS	MARKET PLACE	01/10/2009	524,00	RS	260,00	80%	RS	8,00
95	1	92421	O ARMARIO ALTO FECHADO COM 3 PRATELEIRAS 156x60x80x,70 CINZA PARA O RH - 21º ANDAR	2018	8	123010007	MOVEIS E UTENSILIOS	PAULISTA	01/09/2010	523,00	RS	260,00	80%	RS	8,00
95	1	100	O ARMARIO DE MADEIRA C/ 6 PORTAS	2018	8	123010007	MOVEIS E UTENSILIOS	PAULISTA	30/05/2000	523,00	RS	10,00	99%	RS	0,10
95	1	145	O ARMARIO DE MADEIRA COM 06 PORTAS E 02 GAVETAS	2018	8	123010007	MOVEIS E UTENSILIOS	PAULISTA	30/05/2000	521,04	RS	10,00	99%	RS	0,10
95	1	147	O ARMARIO DE MADEIRA COM 06 PORTAS E 02 GAVETAS	2018	8	123010007	MOVEIS E UTENSILIOS	PAULISTA	30/05/2000	521,04	RS	10,00	99%	RS	0,10
95	1	144	O ARMARIO DE MADEIRA COM 06 PORTAS E 02 GAVETAS	2018	8	123010007	MOVEIS E UTENSILIOS	PAULISTA	30/05/2000	521,04	RS	10,00	99%	RS	0,10
95	1	92841	O CARRHINO ABASTECEADOR - LOJA SALVADOR	2018	8	123010007	MOVEIS E UTENSILIOS	SALVADOR	01/11/2010	520,00	RS	260,00	80%	RS	52,00
95	1	11656	O COLCHONETE PARA O JARDIM DA LOJA DE BRASILIA II	2018	8	123010007	MOVEIS E UTENSILIOS	BRASILIA II	01/05/2010	520,00	RS	260,00	80%	RS	52,00
95	1	8494	O DVD PLAYER SONY DVPN 5508+ 01 SUPORTE AERON + 01 ICROFONE SMSO - LOJA DA POMPEIA	2018	8	123010007	MAQUINAS E EQUIPAMENTOS	POMEPIA	01/09/2008	520,00	RS	160,00	95%	RS	8,00
95	1	5108	O SERV. DE MONTAGEM E MONTA	2018	8	123010007	MOVEIS E UTENSILIOS	MARKET PLACE	05/04/2006	520,00	RS	160,00	95%	RS	8,00
95	1	9000148	O BARRIO TALK ABOUT MOD. 5300 (08)	2018	8	123010009	MAQUINAS E EQUIPAMENTOS	PAULISTA	22/02/2008	520,00	RS	160,00	95%	RS	8,00
95	1	2859	O POLTRONA TIPO CAIXA ESTOFADO AMARELO C/ BRACO	2018	8	123010007	MOVEIS E UTENSILIOS	PORTO ALEGRE	22/10/2002	518,87	RS	160,00	95%	RS	8,00
95	1	2881	O POLTRONA TIPO CAIXA ESTOFADO AMARELO C/ BRACO	2018	8	123010007	MOVEIS E UTENSILIOS	PORTO ALEGRE	22/10/2002	518,87	RS	160,00	95%	RS	8,00
95	1	64977	O PUFF DE FRUTA	2018	8	123010007	MOVEIS E UTENSILIOS	RIOMAR RECIFE	01/10/2012	518,50	RS	260,00	70%	RS	78,00
95	1	11931	O MESA RETANGULAR LINHA CUBIC COM FURAÇÃO MEDINDO 1400 X 600mm ACAB. EM BP ARGILA - LOJA DE FORTALEZA	2018	8	123010007	MOVEIS E UTENSILIOS	FORTALEZA	01/05/2010	517,31	RS	260,00	80%	RS	52,00
95	1	11934	O MESA RETANGULAR LINHA CUBIC COM FURAÇÃO MEDINDO 1400 X 600mm ACAB. EM BP ARGILA - LOJA DE FORTALEZA	2018	8	123010007	MOVEIS E UTENSILIOS	FORTALEZA	01/05/2010	517,31	RS	260,00	80%	RS	52,00
95	1	11935	O MESA RETANGULAR LINHA CUBIC COM FURAÇÃO MEDINDO 1400 X 600mm ACAB. EM BP ARGILA - LOJA DE FORTALEZA	2018	8	123010007	MOVEIS E UTENSILIOS	FORTALEZA	01/05/2010	517,31	RS	260,00	80%	RS	52,00
95	1	11936	O MESA RETANGULAR LINHA CUBIC COM FURAÇÃO MEDINDO 1400 X 600mm ACAB. EM BP ARGILA - LOJA DE FORTALEZA	2018	8	123010007	MOVEIS E UTENSILIOS	FORTALEZA	01/05/2010	517,31	RS	260,00	80%	RS	52,00
95	1	11937	O MESA RETANGULAR LINHA CUBIC COM FURAÇÃO MEDINDO 1400 X 600mm ACAB. EM BP ARGILA - LOJA DE FORTALEZA	2018	8	123010007	MOVEIS E UTENSILIOS	FORTALEZA	01/05/2010	517,31	RS	260,00	80%	RS	52,00
95	1	11938	O MESA RETANGULAR LINHA CUBIC COM FURAÇÃO MEDINDO 1400 X 600mm ACAB. EM BP ARGILA - LOJA DE FORTALEZA	2018	8	123010007	MOVEIS E UTENSILIOS	FORTALEZA	01/05/2010	517,31	RS	260,00	80%	RS	52,00
95	1	11939	O MESA RETANGULAR LINHA CUBIC COM FURAÇÃO MEDINDO 1400 X 600mm ACAB. EM BP ARGILA - LOJA DE FORTALEZA	2018	8	123010007	MOVEIS E UTENSILIOS	FORTALEZA	01/05/2010	517,31	RS	260,00	80%	RS	52,00
95	1	11940	O MESA RETANGULAR LINHA CUBIC COM FURAÇÃO MEDINDO 1400 X 600mm ACAB. EM BP ARGILA - LOJA DE FORTALEZA	2018	8	123010007	MOVEIS E UTENSILIOS	FORTALEZA	01/05/2010	517,31	RS	260,00	80%	RS	52,00
95	1	12311	O CARRO ABASTECEODR PARA A LOJA DE FORTALEZA	2018	8	123010007	MOVEIS E UTENSILIOS	FORTALEZA	01/06/2010	517,00	RS	260,00	80%	RS	52,00
95	1	12313	O CARRO ABASTECEODR PARA A LOJA DE FORTALEZA	2018	8	123010007	MOVEIS E UTENSILIOS	FORTALEZA	01/06/2010	517,00	RS	260,00	80%	RS	52,00
95	1	12312	O CARRO ABASTECEODR PARA A LOJA DE FORTALEZA	2018	8	123010007	MOVEIS E UTENSILIOS	FORTALEZA	01/06/2010	517,00	RS	260,00	80%	RS	52,00
95	1	12310	O CARRO ABASTECEODR PARA A LOJA DE FORTALEZA	2018	8	123010007	MOVEIS E UTENSILIOS	FORTALEZA	01/06/2010	517,00	RS	260,00	80%	RS	52,00
95	1	8165	O ARMARIO ALTO DIRETOR - 165x90x40 CRISTAL - LOJA DE CAMPINAS	2018	8	123010007	MOVEIS E UTENSILIOS	CAMPINAS	01/07/2008	517,00	RS	160,00	95%	RS	8,00
95	1	8165	O ARMARIO ALTO DIRETOR - 165x90x40 CRISTAL - LOJA DE CAMPINAS	2018	8	123010007	MOVEIS E UTENSILIOS	CAMPINAS	01/07/2008	517,00	RS	160,00	95%	RS	8,00
95	1	8166	O ARMARIO ALTO DIRETOR - 165x90x40 CRISTAL - LOJA DE CAMPINAS	2018	8	123010007	MOVEIS E UTENSILIOS	CAMPINAS	01/07/2008	517,00	RS	160,00	95%	RS	8,00
95	1	4977	O GAVETEIRO DE MADEIRA REV. EM MELAMINO COM 4 GAVETA(S) VOLANTE	2018	8	123010007	MOVEIS E UTENSILIOS	BRASILIA	01/08/2005	516,19	RS	150,00	95%	RS	7,50
95	1	4976	O GAVETEIRO DE MADEIRA REV. EM MELAMINO VOLANTE	2018	8	123010007	MOVEIS E UTENSILIOS	BRASILIA	01/08/2005	516,19	RS	150,00	95%	RS	7,50
95	1	4975	O GAVETEIRO DE MADEIRA REV. EM MELAMINO COM 4 GAVETA(S)	2018	8	123010007	MOVEIS E UTENSILIOS	BRASILIA	01/08/2005	516,18	RS	150,00	95%	RS	7,50
95	1	4974	O GAVETEIRO DE MADEIRA REV. EM MELAMINO COM 4 GAVETA(S)	2018	8	123010007	MOVEIS E UTENSILIOS	BRASILIA	01/08/2005	516,18	RS	150,00	95%	RS	7,50
95	1	4973	O GAVETEIRO DE MADEIRA REV. EM MELAMINO COM 4 GAVETA(S) VOLANTE	2018	8	123010007	MOVEIS E UTENSILIOS	BRASILIA	01/08/2005	516,18	RS	150,00	95%	RS	7,50
95	1	4909	O GAVETEIRO DE MADEIRA REV. EM MELAMINO COM 4 GAVETA(S) VOLANTE	2018	8	123010007	MOVEIS E UTENSILIOS	BRASILIA	01/08/2005	516,18	RS	150,00	95%	RS	7,50
95	1	4903	O GAVETEIRO DE MADEIRA REV. EM MELAMINO COM 4 GAVETA(S) VOLANTE	2018	8	123010007	MOVEIS E UTENSILIOS	BRASILIA	01/08/2005	516,18	RS	150,00	95%	RS	7,50
95	1	4910	O GAVETEIRO DE MADEIRA REV. EM MELAMINO VOLANTE	2018	8	123010007	MOVEIS E UTENSILIOS	BRASILIA	01/08/2005	516,18	RS	150,00	95%	RS	7,50
95	1	4911	O GAVETEIRO DE MADEIRA REV. EM MELAMINO VOLANTE	2018	8	123010007	MOVEIS E UTENSILIOS	BRASILIA	01/08/2005	516,18	RS	150,00	95%	RS	7,50
95	1	4912	O GAVETEIRO VOLANTE DE MADEIRA COM 3 GAVETAS	2018	8	123010007	MOVEIS E UTENSILIOS	BRASILIA	01/08/2005	516,18	RS	150,00	95%	RS	7,50
95	1	4913	O GAVETEIRO DE MADEIRA REV. EM MELAMINO COM 3 GAVETA(S) VOLANTE	2018	8	123010007	MOVEIS E UTENSILIOS	BRASILIA	01/08/2005	516,18	RS	150,00	95%	RS	7,50
95	1	4873	O GAVETEIRO DE MADEIRA REV. EM MELAMINO COM 3 GAVETA(S) VOLANTE	2018	8	123010007	MOVEIS E UTENSILIOS	BRASILIA	01/08/2005	516,18	RS	150,00	95%	RS	7,50
95	1	1064	O ESTANTE DE MADEIRA C/ 2 DIVISÕES E 8 PRATELEIRAS C/ TAMPO MEIA LUA 90X70	2018	8	123010007	MOVEIS E UTENSILIOS	PAULISTA	04/05/2000	515,84	RS	10,00	99%	RS	0,10
95	1	4159	21 FEER BACK BEHRINGER	2018	8	123010010	MAQUINAS E EQUIPAMENTOS	MARKET PLACE	23/06/2006	513,00	RS	150,00	95%	RS	7,50
95	1	1797	O BALCAO DE MADEIRA C/ 2 DIV. 4 GAV 2 PRAT 2 PORTAS	2018	8	123010007	MOVEIS E UTENSILIOS	VILLA LOBOS	20/03/2003	512,50	RS	150,00	95%	RS	7,50
95	1	1796	O BALCAO DE MADEIRA C/ 2 DIV. 4 GAV 2 PRAT 2 PORTAS	2018	8	123010007	MOVEIS E UTENSILIOS	VILLA LOBOS	20/03/2003	512,50	RS	150,00	95%	RS	7,50
95	1	1795	O BALCAO DE MADEIRA C/ 2 DIV. 4 GAV 2 PRAT 2 PORTAS	2018	8	123010007	MOVEIS E UTENSILIOS	VILLA LOBOS	20/03/2003	512,50	RS	150,00	95%	RS	7,50
95	1	1798	O BALCAO DE MADEIRA C/ 2 DIV. 4 GAV 2 PRAT 2 PORTAS	2018	8	123010007	MOVEIS E UTENSILIOS	VILLA LOBOS	20/03/2003	512,50	RS	150,00	95%	RS	7,50
95	1	9886	O MESA SINGLE 220X80 - QC-M - 21º ANDAR	2018	8	123010007	MOVEIS E UTENSILIOS	PAULISTA	01/08/2009	511,39	RS	260,00	80%	RS	52,00
95	1	9407	O INF SEC + MOUSE + TECLADO + VIDEO COLOR - LOJA DA PAULISTA.	2018	8	123010006	COMPUTADORES E PERIFERICOS	PAULISTA	01/01/2009	510,49	RS	260,00	80%	RS	52,00
95	1	9408	O INF SEC + MOUSE + TECLADO + VIDEO COLOR - LOJA DA PAULISTA.	2018	8	123010006	COMPUTADORES E PERIFERICOS	PAULISTA	01/01/2009	510,49	RS	260,00	80%	RS	52,00
95	1	90001252	O RADIO MOTOROLA TALKABOUT C/ 02 BATERIA	2018	8	123010009	EQUIPAMENTOS DE TELEFONIA	PAULISTA	06/08/2004	510,00	RS	150,00	95%	RS	7,50
95	1	90001251	O RADIO MOTOROLA TALKABOUT C/ 02 BATERIA	2018	8	123010009	EQUIPAMENTOS DE TELEFONIA	PAULISTA	06/08/2004	510,00	RS	150,00	95%	RS	7,50
95	1	90001250	O RADIO MOTOROLA TALKABOUT C/ 02 BATERIA	2018	8	123010009	EQUIPAMENTOS DE TELEFONIA	PAULISTA	06/08/2004	510,00	RS	150,00	95%	RS	7,50
95	1	90001253	O RADIO MOTOROLA TALKABOUT C/ 02 BATERIA	2018	8	123010009	EQUIPAMENTOS DE TELEFONIA	PAULISTA	06/08/2004	510,00	RS	150,00	95%	RS	7,50
95	1	90001254	O RADIO MOTOROLA TALKABOUT C/ 02 BATERIA	2018	8	123010009	EQUIPAMENTOS DE TELEFONIA	PAULISTA	06/08/2004	510,00	RS	150,00	95%	RS	7,50
95	1	881	O CADEIRA DE RODAS DOBRÁVEL	2018	8	123010007	MOVEIS E UTENSILIOS	PAULISTA	05/08/2005	508,00	RS	250,00	80%	RS	50,00
95	1	65435	O VENTO TEC VENTILADORES L7DA-ME	2018	8	123010007	MOVEIS E UTENSILIOS	PAULISTA NOVO	01/12/2012	507,00	RS	250,00	70%	RS	75,00
95	1	67763	O PERS. VERT - C - NOV	2018	8	123010007	MOVEIS E UTENSILIOS	CCD GUARULHOS	01/06/2013	506,64	RS	410,00	50%	RS	205,00
95	1	11766	O MESA IPAMENA 150 X 90 COM FURO EUCALPTO COM FSC STAIN PARA LOJA BRASILIA II	2018	8	123010007	MOVEIS E UTENSILIOS	BRASILIA II	01/05/2010	505,82	RS	250,00	80%	RS	50,00
95	1	11761	O MESA IPAMENA 150 X 90 COM FURO EUCALPTO COM FSC STAIN PARA LOJA BRASILIA II	2018	8	123010007	MOVEIS E UTENSILIOS	BRASILIA II	01/05/2010	505,82	RS	250,00	80%	RS	50,00
95	1	11765	O MESA IPAMENA 150 X 90 COM FURO EUCALPTO COM FSC STAIN PARA LOJA BRASILIA II	2018	8	123010007	MOVEIS E UTENSILIOS	BRASILIA II	01/05/2010	505,82	RS	250,00	80%	RS	50,00
95	1	11768	O MESA IPAMENA 150 X 90 COM FURO EUCALPTO COM FSC STAIN PARA LOJA BRASILIA II	2018	8	123010007	MOVEIS E UTENSILIOS	BRASILIA II	01/05/2010	505,82	RS	250,00	80%	RS	50,00
95	1	11762	O MESA IPAMENA 150 X 90 COM FURO EUCALPTO COM FSC STAIN PARA LOJA BRASILIA II	2018	8	123010007	MOVEIS E UTENSILIOS	BRASILIA II	01/05/2010	505,82	RS	250,00	80%	RS	50,00
95	1	11763	O MESA IPAMENA 150 X 90 COM FURO EUCALPTO COM FSC STAIN PARA LOJA BRASILIA II	2018	8	123010007	MOVEIS E UTENSILIOS	BRASILIA II	01/05/2010	505,82	RS	250,00	80%	RS	50,00
95	1	11767	O MESA IPAMENA 150 X 90 COM FURO EUCALPTO COM FSC STAIN PARA LOJA BRASILIA II	2018	8	123010007	MOVEIS E UTENSILIOS	BRASILIA II	01/05/2010	505,82	RS	250,00	80%	RS	50,00
95	1	11764	O MESA IPAMENA 150 X 90 COM FURO EUCALPTO COM FSC STAIN PARA LOJA BRASILIA II	2018	8	123010007	MOVEIS E UTENSILIOS	BRASILIA II	01/05/2010	505,82	RS	250,00	80%	RS	50,00
95	1	11769	O MESA IPAMENA 150 X 90 COM FURO EUCALPTO COM FSC STAIN PARA LOJA BRASILIA II	2018	8	123010007	MOVEIS E UTENSILIOS	BRASILIA II	01/05/2010	505,82	RS	250,00	80%	RS	50,00
95	1	11760	O MESA IPAMENA 150 X 90 COM FURO EUCALPTO COM FSC STAIN PARA LOJA BRASILIA II	2018	8	123010007	MOVEIS E UTENSILIOS	BRASILIA II	01/05/2010	505,81	RS	250,00	80%	RS	50,00
95	1	11756	O MESA IPAMENA 150 X 90 COM FURO EUCALPTO COM FSC STAIN PARA LOJA BRASILIA II	2018	8	123010007	MOVEIS E UTENSILIOS	BRASILIA II	01/05/2010	505,81	RS	250,00	80%	RS	50,00
95	1	11758	O MESA IPAMENA 150 X 90 COM FURO EUCALPTO COM FSC STAIN PARA LOJA BRASILIA II	2018	8	123010007	MOVEIS E UTENSILIOS	BRASILIA II	01/05/2010	505,81	RS	250,00	80%	RS	50,00



95	1	4340	0	MONITOR DE VIDEO LCD DE 17 MODELO L17537 (LJ. CINE ASTOR)	2018	8	123010007	MOVEIS E UTENSILIOS	PAULISTA NOVO	01/05/2007	499,99	R\$	150,00	95%	R\$	7,50
95	1	4341	0	MONITOR DE VIDEO LCD DE 17 MODELO L17537 (LJ. CINE ASTOR)	2018	8	123010007	MOVEIS E UTENSILIOS	PAULISTA NOVO	01/05/2007	499,99	R\$	150,00	95%	R\$	7,50
95	1	4339	0	MONITOR DE VIDEO LCD DE 17 MODELO L17537 (LJ. CINE ASTOR)	2018	8	123010007	MOVEIS E UTENSILIOS	PAULISTA NOVO	01/05/2007	499,99	R\$	150,00	95%	R\$	7,50
95	1	4292	0	MONITOR DE VIDEO LCD DE 17 MODELO L17537 (LJ. CINE ASTOR)	2018	8	123010007	MOVEIS E UTENSILIOS	PAULISTA NOVO	01/05/2007	499,99	R\$	150,00	95%	R\$	7,50
95	1	4297	0	MONITOR DE VIDEO LCD DE 17 MODELO L17537 (LJ. CINE ASTOR)	2018	8	123010007	MOVEIS E UTENSILIOS	PAULISTA NOVO	01/05/2007	499,99	R\$	150,00	95%	R\$	7,50
95	1	4298	0	MONITOR DE VIDEO LCD DE 17 MODELO L17537 (LJ. CINE ASTOR)	2018	8	123010007	MOVEIS E UTENSILIOS	PAULISTA NOVO	01/05/2007	499,99	R\$	150,00	95%	R\$	7,50
95	1	4298	0	MONITOR DE VIDEO LCD DE 17 MODELO L17537 (LJ. CINE ASTOR)	2018	8	123010007	MOVEIS E UTENSILIOS	PAULISTA NOVO	01/05/2007	499,99	R\$	150,00	95%	R\$	7,50
95	1	4300	0	MONITOR DE VIDEO LCD DE 17 MODELO L17537 (LJ. CINE ASTOR)	2018	8	123010007	MOVEIS E UTENSILIOS	PAULISTA NOVO	01/05/2007	499,99	R\$	150,00	95%	R\$	7,50
95	1	4300	0	MONITOR DE VIDEO LCD DE 17 MODELO L17537 (LJ. CINE ASTOR)	2018	8	123010007	MOVEIS E UTENSILIOS	PAULISTA NOVO	01/05/2007	499,99	R\$	150,00	95%	R\$	7,50
95	1	4299	0	MONITOR DE VIDEO LCD DE 17 MODELO L17537 (LJ. CINE ASTOR)	2018	8	123010007	MOVEIS E UTENSILIOS	PAULISTA NOVO	01/05/2007	499,99	R\$	150,00	95%	R\$	7,50
95	1	4289	0	MONITOR DE VIDEO LCD DE 17 MODELO L17537 (LJ. CINE ASTOR)	2018	8	123010007	MOVEIS E UTENSILIOS	PAULISTA NOVO	01/05/2007	499,99	R\$	150,00	95%	R\$	7,50
95	1	4292	0	MONITOR DE VIDEO LCD DE 17 MODELO L17537 (LJ. CINE ASTOR)	2018	8	123010007	MOVEIS E UTENSILIOS	PAULISTA NOVO	01/05/2007	499,99	R\$	150,00	95%	R\$	7,50
95	1	4303	0	MONITOR DE VIDEO LCD DE 17 MODELO L17537 (LJ. CINE ASTOR)	2018	8	123010007	MOVEIS E UTENSILIOS	PAULISTA NOVO	01/05/2007	499,99	R\$	150,00	95%	R\$	7,50
95	1	4335	0	MONITOR DE VIDEO LCD DE 17 MODELO L17537 (LJ. CINE ASTOR)	2018	8	123010007	MOVEIS E UTENSILIOS	PAULISTA NOVO	01/05/2007	499,99	R\$	150,00	95%	R\$	7,50
95	1	4299	0	MONITOR DE VIDEO LCD DE 17 MODELO L17537 (LJ. CINE ASTOR)	2018	8	123010007	MOVEIS E UTENSILIOS	PAULISTA NOVO	01/05/2007	499,99	R\$	150,00	95%	R\$	7,50
95	1	4338	0	MONITOR DE VIDEO LCD DE 17 MODELO L17537 (LJ. CINE ASTOR)	2018	8	123010007	MOVEIS E UTENSILIOS	PAULISTA NOVO	01/05/2007	499,99	R\$	150,00	95%	R\$	7,50
95	1	4332	0	MONITOR DE VIDEO LCD DE 17 MODELO L17537 (LJ. CINE ASTOR)	2018	8	123010007	MOVEIS E UTENSILIOS	PAULISTA NOVO	01/05/2007	499,99	R\$	150,00	95%	R\$	7,50
95	1	4332	0	MONITOR DE VIDEO LCD DE 17 MODELO L17537 (LJ. CINE ASTOR)	2018	8	123010007	MOVEIS E UTENSILIOS	PAULISTA NOVO	01/05/2007	499,99	R\$	150,00	95%	R\$	7,50
95	1	4293	0	MONITOR DE VIDEO LCD DE 17 MODELO L17537 (LJ. CINE ASTOR)	2018	8	123010007	MOVEIS E UTENSILIOS	PAULISTA NOVO	01/05/2007	499,99	R\$	150,00	95%	R\$	7,50
95	1	4304	0	MONITOR DE VIDEO LCD DE 17 MODELO L17537 (LJ. CINE ASTOR)	2018	8	123010007	MOVEIS E UTENSILIOS	PAULISTA NOVO	01/05/2007	499,99	R\$	150,00	95%	R\$	7,50
95	1	4306	0	MONITOR DE VIDEO LCD DE 17 MODELO L17537 (LJ. CINE ASTOR)	2018	8	123010007	MOVEIS E UTENSILIOS	PAULISTA NOVO	01/05/2007	499,99	R\$	150,00	95%	R\$	7,50
95	1	4336	0	MONITOR DE VIDEO LCD DE 17 MODELO L17537 (LJ. CINE ASTOR)	2018	8	123010007	MOVEIS E UTENSILIOS	PAULISTA NOVO	01/05/2007	499,99	R\$	150,00	95%	R\$	7,50
95	1	4305	0	MONITOR DE VIDEO LCD DE 17 MODELO L17537 (LJ. CINE ASTOR)	2018	8	123010007	MOVEIS E UTENSILIOS	PAULISTA NOVO	01/05/2007	499,99	R\$	150,00	95%	R\$	7,50
95	1	4286	0	MONITOR DE VIDEO LCD DE 17 MODELO L17537 (LJ. CINE ASTOR)	2018	8	123010007	MOVEIS E UTENSILIOS	PAULISTA NOVO	01/05/2007	499,99	R\$	150,00	95%	R\$	7,50
95	1	4333	0	MONITOR DE VIDEO LCD DE 17 MODELO L17537 (LJ. CINE ASTOR)	2018	8	123010007	MOVEIS E UTENSILIOS	PAULISTA NOVO	01/05/2007	499,99	R\$	150,00	95%	R\$	7,50
95	1	4337	0	MONITOR DE VIDEO LCD DE 17 MODELO L17537 (LJ. CINE ASTOR)	2018	8	123010007	MOVEIS E UTENSILIOS	PAULISTA NOVO	01/05/2007	499,99	R\$	150,00	95%	R\$	7,50
95	1	4294	0	MONITOR DE VIDEO LCD DE 17 MODELO L17537 (LJ. CINE ASTOR)	2018	8	123010007	MOVEIS E UTENSILIOS	PAULISTA NOVO	01/05/2007	499,99	R\$	150,00	95%	R\$	7,50
95	1	90002494	0	EQUIPAMENTOS	2018	8	123010007	MOVEIS E UTENSILIOS	PAULISTA NOVO	01/05/2007	499,99	R\$	150,00	95%	R\$	7,50
95	1	90092494	0	COMPRA DE BEBEDOURO	2018	8	123010007	MOVEIS E UTENSILIOS	VILLA LOBOS	01/01/2014	490,00	R\$	400,00	40%	R\$	240,00
95	1	9760	0	COMPRA DE PURIFICADOR PURIFIRE BIVOLT - LOJA DE BRASILIA	2018	8	123010007	MOVEIS E UTENSILIOS	BRASILIA	01/06/2009	499,00	R\$	250,00	80%	R\$	50,00
95	1	9768	0	COMPRA DE MONITOR LCD 19 LG (W1952T) 85285120 - 9015PPZ7308 - LOJA DE BRASILIA	2018	8	123010010	MAQUINAS E EQUIPAMENTOS	BRASILIA	01/06/2009	499,00	R\$	250,00	80%	R\$	50,00
95	1	9767	0	COMPRA DE MONITOR LCD 19 LG (W1952T) 85285120 - 9015PFB33285 - LOJA DE BRASILIA	2018	8	123010010	MAQUINAS E EQUIPAMENTOS	BRASILIA	01/06/2009	499,00	R\$	250,00	80%	R\$	50,00
95	1	9768	0	COMPRA DE MONITOR LCD 19 LG (W1952T) 85285120 - 9015PFB33285 - LOJA DE BRASILIA	2018	8	123010010	MAQUINAS E EQUIPAMENTOS	BRASILIA	01/06/2009	499,00	R\$	250,00	80%	R\$	50,00
95	1	63539	0	HD 2TB INTERNO	2018	8	123010004	COMPUTADORES E PERIFERICOS	PAULISTA NOVO	01/11/2011	498,00	R\$	250,00	80%	R\$	7,50
95	1	4226	0	ARMARIO FECHADO 25MM, 02 PORTAS, 800x500x1600, COR ARGILA	2018	8	123010007	MOVEIS E UTENSILIOS	PORTO ALEGRE	27/11/2006	497,00	R\$	150,00	95%	R\$	7,50
95	1	11658	0	CARRO ABASTECEOR COM FUNDO PEQUENO SEM ETIQUETADOR PARA LOJA DE BRASILIA II	2018	8	123010007	MOVEIS E UTENSILIOS	BRASILIA II	01/05/2010	496,00	R\$	250,00	80%	R\$	7,50
95	1	11657	0	CARRO ABASTECEOR COM FUNDO PEQUENO SEM ETIQUETADOR PARA LOJA DE BRASILIA II	2018	8	123010007	MOVEIS E UTENSILIOS	BRASILIA II	01/05/2010	496,00	R\$	250,00	80%	R\$	50,00
95	1	4241	0	CADERA BLONX AZ, COR AZUL (CAFE)	2018	8	123010007	MOVEIS E UTENSILIOS	MARKET PLACE	21/12/2006	492,25	R\$	150,00	95%	R\$	7,50
95	1	4242	0	CADERA BLONX VM, COR VERMELHA (CAFE)	2018	8	123010007	MOVEIS E UTENSILIOS	MARKET PLACE	21/12/2006	492,25	R\$	150,00	95%	R\$	7,50
95	1	4241	0	CADERA BLONX AZ, COR AZUL (CAFE)	2018	8	123010007	MOVEIS E UTENSILIOS	MARKET PLACE	21/12/2006	492,25	R\$	150,00	95%	R\$	7,50
95	1	4244	0	CADERA BLONX VM, COR VERMELHA (CAFE)	2018	8	123010007	MOVEIS E UTENSILIOS	MARKET PLACE	21/12/2006	492,25	R\$	150,00	95%	R\$	7,50
95	1	92426	0	01 CONVERSOR MIDIA/ OPTICO 10/100 + 01 CORDAO OPTICO DUPLEX MM 62,5 SC/SC 2,5M	2018	8	123010004	COMPUTADORES E PERIFERICOS	PAULISTA	01/09/2010	490,01	R\$	250,00	80%	R\$	50,00
95	1	66527	0	CARRINHO PLATAFORMA	2018	8	123010007	MOVEIS E UTENSILIOS	PAULISTA	01/02/2013	490,00	R\$	390,00	50%	R\$	195,00
95	1	6267	0	EMBALADOR DE GUARDA-CHUVA COM 1 CAIXA DE 1000 MEMBRANAS - (LJ. RECIFE)	2018	8	123010007	MOVEIS E UTENSILIOS	PAULISTA NOVO	01/08/2007	490,00	R\$	150,00	95%	R\$	7,50
95	1	6266	0	EMBALADOR DE GUARDA-CHUVA COM 1 CAIXA DE 1000 MEMBRANAS - (LJ. CINE ASTOR)	2018	8	123010007	MOVEIS E UTENSILIOS	PAULISTA NOVO	01/08/2007	490,00	R\$	150,00	95%	R\$	7,50
95	1	882	0	ARMARIO DE MADEIRA REVESTIDO EM FORMICA COM 02 PORTAS	2018	8	123010007	MOVEIS E UTENSILIOS	PAULISTA	19/07/2004	490,00	R\$	150,00	95%	R\$	7,50
95	1	818	0	ARMARIO DE MADEIRA REVESTIDO EM FORMICA COM 02 PORTAS	2018	8	123010007	MOVEIS E UTENSILIOS	PAULISTA	19/07/2004	490,00	R\$	150,00	95%	R\$	7,50
95	1	4461	0	ROUPEIRO DE AÇO 16 PORTAS PEQUENAS E CINZA (LJ. CINE ASTOR)	2018	8	123010007	MOVEIS E UTENSILIOS	PAULISTA NOVO	01/05/2007	488,00	R\$	150,00	95%	R\$	7,50
95	1	4458	0	ROUPEIRO DE AÇO 16 PORTAS PEQUENAS E CINZA (LJ. CINE ASTOR)	2018	8	123010007	MOVEIS E UTENSILIOS	PAULISTA NOVO	01/05/2007	488,00	R\$	150,00	95%	R\$	7,50
95	1	4462	0	ROUPEIRO DE AÇO 16 PORTAS PEQUENAS E CINZA (LJ. CINE ASTOR)	2018	8	123010007	MOVEIS E UTENSILIOS	PAULISTA NOVO	01/05/2007	488,00	R\$	150,00	95%	R\$	7,50
95	1	4342	0	ROUPEIRO DE AÇO C/ 16 PORTAS PEQUENAS COR CINZA (LJ. CINE ASTOR)	2018	8	123010007	MOVEIS E UTENSILIOS	PAULISTA NOVO	01/05/2007	488,00	R\$	150,00	95%	R\$	7,50
95	1	4463	0	ROUPEIRO DE AÇO 16 PORTAS PEQUENAS E CINZA (LJ. CINE ASTOR)	2018	8	123010007	MOVEIS E UTENSILIOS	PAULISTA NOVO	01/05/2007	488,00	R\$	150,00	95%	R\$	7,50
95	1	4460	0	ROUPEIRO DE AÇO 16 PORTAS PEQUENAS E CINZA (LJ. CINE ASTOR)	2018	8	123010007	MOVEIS E UTENSILIOS	PAULISTA NOVO	01/05/2007	488,00	R\$	150,00	95%	R\$	7,50
95	1	4341	0	ROUPEIRO DE AÇO C/ 16 PORTAS PEQUENAS COR CINZA (LJ. CINE ASTOR)	2018	8	123010007	MOVEIS E UTENSILIOS	PAULISTA NOVO	01/05/2007	488,00	R\$	150,00	95%	R\$	7,50
95	1	4459	0	ROUPEIRO DE AÇO 16 PORTAS PEQUENAS E CINZA (LJ. CINE ASTOR)	2018	8	123010007	MOVEIS E UTENSILIOS	PAULISTA NOVO	01/05/2007	488,00	R\$	150,00	95%	R\$	7,50
95	1	4459	0	ROUPEIRO DE AÇO 16 PORTAS PEQUENAS E CINZA (LJ. CINE ASTOR)	2018	8	123010007	MOVEIS E UTENSILIOS	PAULISTA NOVO	01/05/2007	488,00	R\$	150,00	95%	R\$	7,50
95	1	10061	0	PANEL MILIUS SUSPENSO 1400x500x18mm BP 94033000 - LOJA DASLU	2018	8	123010007	MOVEIS E UTENSILIOS	IGUATEMI	01/09/2009	482,25	R\$	240,00	80%	R\$	48,00
95	1	900092914	0	COMPRA DE MOVEIS PARA DECORAÇÃO	2018	8	123010007	MOVEIS E UTENSILIOS	PAULISTA	22/12/2014	480,00	R\$	380,00	40%	R\$	228,00
95	1	8414	0	REGUA DE CONECTORES BNC - LOJA DE ARTES	2018	8	123010010	MAQUINAS E EQUIPAMENTOS	PAULISTA	01/08/2008	480,00	R\$	140,00	95%	R\$	7,00
95	1	7797	0	CARRIL IEL 414 850660 - LOJA CAMPINAS	2018	8	123010007	MOVEIS E UTENSILIOS	CAMPINAS	01/03/2008	480,00	R\$	140,00	95%	R\$	7,00
95	1	4053	0	CARRIL IEL 414 850660 - LOJA CAMPINAS	2018	8	123010007	MOVEIS E UTENSILIOS	CAMPINAS	01/03/2008	480,00	R\$	140,00	95%	R\$	7,00
95	1	6319	0	ARMARIO PARA VESTIARIO EM AÇO COM 12 PORTAS - PORTO ALEGRE	2018	8	123010007	MOVEIS E UTENSILIOS	PORTO ALEGRE	01/11/2007	480,00	R\$	140,00	95%	R\$	7,00
95	1	5215	0	ESTANTE DE MADEIRA EM MOGNO C/4 PRALEIRAS	2018	8	123010007	MOVEIS E UTENSILIOS	MARKET PLACE	26/07/2006	480,00	R\$	140,00	95%	R\$	7,00
95	1	5288	0	ARMARIO DE MADEIRA C/ 4 PORTAS	2018	8	123010007	MOVEIS E UTENSILIOS	MARKET PLACE	25/05/2006	480,00	R\$	140,00	95%	R\$	7,00
95	1	5300	0	ARMARIO DE MADEIRA C/ 4 PORTAS	2018	8	123010007	MOVEIS E UTENSILIOS	MARKET PLACE	25/05/2006	480,00	R\$	140,00	95%	R\$	7,00
95	1	5063	1	SERV. DE MONTAGEM DE MOVEIS	2018	8	123010007	MOVEIS E UTENSILIOS	MARKET PLACE	05/04/2006	480,00	R\$	140,00	95%	R\$	7,00
95	1	5084	1	SERV. DE MONTAGEM DE MOVEIS	2018	8	123010007	MOVEIS E UTENSILIOS	MARKET PLACE	05/04/2006	480,00	R\$	140,00	95%	R\$	7,00
95	1	5085	1	SERV. DE MONTAGEM DE MOVEIS	2018	8	123010007	MOVEIS E UTENSILIOS	MARKET PLACE	05/04/2006	480,00	R\$	140,00	95%	R\$	7,00
95	1	5107	1	SERV. DE MONTAGEM DE MOVEIS	2018	8	123010007	MOVEIS E UTENSILIOS	MARKET PLACE	05/04/2006	480,00	R\$	140,00	95%	R\$	7,00
95	1	5487	1	SERV. DE MONTAGEM DE MOVEIS	2018	8	123010007	MOVEIS E UTENSILIOS	MARKET PLACE	05/04/2006	480,00	R\$	140,00	95%	R	

95	1	90002473	O SABINETTO INDUSTRIA E COMERCIO DE MOVEIS LTDA NF. 27720811	2018	8	123010007	MOVEIS E UTENSILIOS	WILLA LOBOS	01/01/2014	471,09	R\$	380,00	40%	R\$	228,00
95	1	4971	O COFRE MECANICO RZ960 - LOJA DA POMPEIA	2018	8	123010007	MOVEIS E UTENSILIOS	POMPEIA	01/11/2008	471,00	R\$	140,00	95%	R\$	7,00
95	1	8977	O COFRE MECANICO RZ960 - LOJA DA POMPEIA	2018	8	123010007	MOVEIS E UTENSILIOS	POMPEIA	01/11/2008	471,00	R\$	140,00	95%	R\$	7,00
95	1	10143	O CARRO ABASTECEOR ALTO - LOJA DASLU	2018	8	123010007	MOVEIS E UTENSILIOS	IGUATEMI	01/09/2009	470,00	R\$	240,00	80%	R\$	7,00
95	1	7975	O MIXER BEHRINGER - LOJA DE CAMPINAS	2018	8	123010007	MOVEIS E UTENSILIOS	CAMPINAS	01/04/2008	470,00	R\$	140,00	95%	R\$	7,00
95	1	7837	O MONITOR DE VIDEO LCD DE 17 MODELO L17537 - LOJA CAMPINAS	2018	8	123010010	MAQUINAS E EQUIPAMENTOS	CAMPINAS	01/03/2008	470,00	R\$	140,00	95%	R\$	7,00
95	1	7841	O MONITOR DE VIDEO LCD DE 17 MODELO L17537 - LOJA CAMPINAS	2018	8	123010010	MAQUINAS E EQUIPAMENTOS	CAMPINAS	01/03/2008	470,00	R\$	140,00	95%	R\$	7,00
95	1	7839	O MONITOR DE VIDEO LCD DE 17 MODELO L17537 - LOJA CAMPINAS	2018	8	123010010	MAQUINAS E EQUIPAMENTOS	CAMPINAS	01/03/2008	470,00	R\$	140,00	95%	R\$	7,00
95	1	7842	O MONITOR DE VIDEO LCD DE 17 MODELO L17537 - LOJA CAMPINAS	2018	8	123010010	MAQUINAS E EQUIPAMENTOS	CAMPINAS	01/03/2008	470,00	R\$	140,00	95%	R\$	7,00
95	1	7840	O MONITOR DE VIDEO LCD DE 17 MODELO L17537 - LOJA CAMPINAS	2018	8	123010010	MAQUINAS E EQUIPAMENTOS	CAMPINAS	01/03/2008	470,00	R\$	140,00	95%	R\$	7,00
95	1	7838	O MONITOR DE VIDEO LCD DE 17 MODELO L17537 - LOJA CAMPINAS	2018	8	123010010	MAQUINAS E EQUIPAMENTOS	CAMPINAS	01/03/2008	470,00	R\$	140,00	95%	R\$	7,00
95	1	4457	O COFRE MECANICO RZ960 (LJ. CINE ASTOR)	2018	8	123010007	MOVEIS E UTENSILIOS	PAULISTA NOVO	01/05/2007	470,00	R\$	140,00	95%	R\$	7,00
95	1	4960	O ARMARIO DE PORTAS C/CHAVE MEDIDAS 90x90x1,80x0,50, COM BEGE	2018	8	123010007	MOVEIS E UTENSILIOS	PORTO ALEGRE	25/05/2006	469,00	R\$	140,00	95%	R\$	7,00
95	1	2504	O VIDEO CASSETE DE CABECAS STEREO	2018	8	123010007	MOVEIS E UTENSILIOS	PORTO ALEGRE	11/04/2003	469,00	R\$	140,00	95%	R\$	7,00
95	1	4967	O CADEIRA GIRATORIA EM TECIDO AMARELO	2018	8	123010007	MOVEIS E UTENSILIOS	BRASILIA	14/06/2005	468,00	R\$	140,00	95%	R\$	7,00
95	1	4632	O CADEIRA GIRATORIA EM TECIDO AMARELO	2018	8	123010007	MOVEIS E UTENSILIOS	BRASILIA	14/06/2005	468,00	R\$	140,00	95%	R\$	7,00
95	1	4633	O CADEIRA GIRATORIA EM TECIDO AMARELO	2018	8	123010007	MOVEIS E UTENSILIOS	BRASILIA	14/06/2005	468,00	R\$	140,00	95%	R\$	7,00
95	1	4639	O CADEIRA GIRATORIA EM TECIDO AMARELO	2018	8	123010007	MOVEIS E UTENSILIOS	BRASILIA	14/06/2005	468,00	R\$	140,00	95%	R\$	7,00
95	1	4639	O CADEIRA GIRATORIA EM TECIDO AMARELO	2018	8	123010007	MOVEIS E UTENSILIOS	BRASILIA	14/06/2005	468,00	R\$	140,00	95%	R\$	7,00
95	1	4737	O CADEIRA GIRATORIA EM TECIDO AMARELO	2018	8	123010007	MOVEIS E UTENSILIOS	BRASILIA	14/06/2005	468,00	R\$	140,00	95%	R\$	7,00
95	1	4968	O CADEIRA GIRATORIA EM TECIDO AMARELO	2018	8	123010007	MOVEIS E UTENSILIOS	BRASILIA	14/06/2005	468,00	R\$	140,00	95%	R\$	7,00
95	1	4926	O CADEIRA GIRATORIA EM TECIDO AMARELO	2018	8	123010007	MOVEIS E UTENSILIOS	BRASILIA	14/06/2005	468,00	R\$	140,00	95%	R\$	7,00
95	1	4563	O CADEIRA GIRATORIA EM TECIDO AMARELO	2018	8	123010007	MOVEIS E UTENSILIOS	BRASILIA	14/06/2005	468,00	R\$	140,00	95%	R\$	7,00
95	1	4968	O CADEIRA GIRATORIA EM TECIDO AMARELO	2018	8	123010007	MOVEIS E UTENSILIOS	BRASILIA	14/06/2005	468,00	R\$	140,00	95%	R\$	7,00
95	1	4530	O CADEIRA GIRATORIA EM TECIDO AMARELO	2018	8	123010007	MOVEIS E UTENSILIOS	BRASILIA	14/06/2005	468,00	R\$	140,00	95%	R\$	7,00
95	1	4656	O CADEIRA GIRATORIA EM TECIDO AMARELO	2018	8	123010007	MOVEIS E UTENSILIOS	BRASILIA	14/06/2005	468,00	R\$	140,00	95%	R\$	7,00
95	1	4966	O CADEIRA GIRATORIA EM TECIDO AMARELO	2018	8	123010007	MOVEIS E UTENSILIOS	BRASILIA	14/06/2005	468,00	R\$	140,00	95%	R\$	7,00
95	1	4519	O CADEIRA GIRATORIA EM TECIDO AMARELO	2018	8	123010007	MOVEIS E UTENSILIOS	BRASILIA	14/06/2005	468,00	R\$	140,00	95%	R\$	7,00
95	1	4908	O CADEIRA GIRATORIA EM TECIDO AMARELO	2018	8	123010007	MOVEIS E UTENSILIOS	BRASILIA	14/06/2005	468,00	R\$	140,00	95%	R\$	7,00
95	1	4908	O CADEIRA GIRATORIA EM TECIDO AMARELO	2018	8	123010007	MOVEIS E UTENSILIOS	BRASILIA	14/06/2005	468,00	R\$	140,00	95%	R\$	7,00
95	1	4907	O CADEIRA GIRATORIA EM TECIDO AMARELO	2018	8	123010007	MOVEIS E UTENSILIOS	BRASILIA	14/06/2005	468,00	R\$	140,00	95%	R\$	7,00
95	1	4875	O CADEIRA GIRATORIA EM TECIDO AMARELO	2018	8	123010007	MOVEIS E UTENSILIOS	BRASILIA	14/06/2005	468,00	R\$	140,00	95%	R\$	7,00
95	1	4979	O CADEIRA GIRATORIA EM TECIDO AMARELO	2018	8	123010007	MOVEIS E UTENSILIOS	BRASILIA	14/06/2005	468,00	R\$	140,00	95%	R\$	7,00
95	1	4961	O CADEIRA GIRATORIA EM TECIDO AMARELO	2018	8	123010007	MOVEIS E UTENSILIOS	BRASILIA	14/06/2005	468,00	R\$	140,00	95%	R\$	7,00
95	1	4961	O CADEIRA GIRATORIA EM TECIDO AMARELO	2018	8	123010007	MOVEIS E UTENSILIOS	BRASILIA	14/06/2005	468,00	R\$	140,00	95%	R\$	7,00
95	1	4976	O CADEIRA GIRATORIA EM TECIDO AMARELO	2018	8	123010007	MOVEIS E UTENSILIOS	BRASILIA	14/06/2005	468,00	R\$	140,00	95%	R\$	7,00
95	1	4537	O CADEIRA GIRATORIA EM TECIDO AMARELO	2018	8	123010007	MOVEIS E UTENSILIOS	BRASILIA	14/06/2005	468,00	R\$	140,00	95%	R\$	7,00
95	1	4902	O CADEIRA GIRATORIA EM TECIDO AMARELO	2018	8	123010007	MOVEIS E UTENSILIOS	BRASILIA	14/06/2005	468,00	R\$	140,00	95%	R\$	7,00
95	1	4920	O CADEIRA GIRATORIA EM TECIDO AMARELO	2018	8	123010007	MOVEIS E UTENSILIOS	BRASILIA	14/06/2005	468,00	R\$	140,00	95%	R\$	7,00
95	1	4536	O CADEIRA GIRATORIA EM TECIDO AMARELO	2018	8	123010007	MOVEIS E UTENSILIOS	BRASILIA	14/06/2005	468,00	R\$	140,00	95%	R\$	7,00
95	1	4536	O CADEIRA GIRATORIA EM TECIDO AMARELO	2018	8	123010007	MOVEIS E UTENSILIOS	BRASILIA	14/06/2005	468,00	R\$	140,00	95%	R\$	7,00
95	1	4964	O CADEIRA GIRATORIA EM TECIDO AMARELO	2018	8	123010007	MOVEIS E UTENSILIOS	BRASILIA	14/06/2005	468,00	R\$	140,00	95%	R\$	7,00
95	1	4736	O CADEIRA GIRATORIA EM TECIDO AMARELO	2018	8	123010007	MOVEIS E UTENSILIOS	BRASILIA	14/06/2005	468,00	R\$	140,00	95%	R\$	7,00
95	1	4901	O CADEIRA GIRATORIA EM TECIDO AMARELO	2018	8	123010007	MOVEIS E UTENSILIOS	BRASILIA	14/06/2005	468,00	R\$	140,00	95%	R\$	7,00
95	1	3176	O ETIQUETADORA CASIO KL-80 C/ FTX RR-9G31	2018	8	123010010	MAQUINAS E EQUIPAMENTOS	MARKET PLACE	10/05/2006	467,00	R\$	140,00	95%	R\$	7,00
95	1	90009430	O LAVADILTA PRESSAO UWS103	2018	8	123010010	MAQUINAS E EQUIPAMENTOS	PORTO ALEGRE	19/10/2017	466,00	R\$	440,00	10%	R\$	996,00
95	1	6497	O SWITCH D LINK	2018	8	123010006	COMPUTADORES E PERIFERICOS	PAULISTA	01/12/2012	465,00	R\$	230,00	70%	R\$	69,00
95	1	5713	O CADEIRA DE RODAS DOBRÁVEL P. REG 1016 PINTADA	2018	8	123010007	MOVEIS E UTENSILIOS	MARKET PLACE	01/06/2006	465,00	R\$	140,00	95%	R\$	7,00
95	1	8180	O COMPRA DE ROTEAOR - PONTO DE ACESSO TRENDNET WERELESS N-DRAF 300 MBOS / PC - LOJA DA PAULISTA	2018	8	123010006	COMPUTADORES E PERIFERICOS	PAULISTA NOVO	01/07/2008	464,99	R\$	140,00	95%	R\$	7,00
95	1	900093352	O FORMICA AMARELO CLARO	2018	8	123010007	MOVEIS E UTENSILIOS	EDIFICIO SAO LUIZ GONZAGA	03/03/2016	464,75	R\$	400,00	50%	R\$	200,00
95	1	8424	O B1 PEÇA ROUPERO DE AÇO 12 PORTAS CINZA PARA FUNCINARIOS - LOJA DE ARTES	2018	8	123010007	MOVEIS E UTENSILIOS	PAULISTA	30/08/2008	462,00	R\$	140,00	95%	R\$	7,00
95	1	9258	O EQUIPAMENTO DE INFORMACAO (IMPRESSORA JATO) - LOJA PAULISTA	2018	8	123010006	COMPUTADORES E PERIFERICOS	PAULISTA NOVO	06/09/19	460,19	R\$	230,00	80%	R\$	46,00
95	1	10286	O2 CABOS PARELLOS - LOJA RECORD	2018	8	123010007	MOVEIS E UTENSILIOS	GEEK - PAULISTA	01/11/2009	460,00	R\$	230,00	80%	R\$	46,00
95	1	5367	O ESTACAO DE TRABALHO EM "L" DE MADEIRA REV.MELAMINO	2018	8	123010007	MOVEIS E UTENSILIOS	MARKET PLACE	25/05/2006	460,00	R\$	140,00	95%	R\$	7,00
95	1	5703	O ROUPERO DE ACO COM 12 PORTAS	2018	8	123010007	MOVEIS E UTENSILIOS	MARKET PLACE	01/08/2006	460,00	R\$	140,00	95%	R\$	7,00
95	1	90000183	O04 SONOFLETOR DS-B 304F C/TRAFQ TLL4	2018	8	123010010	MAQUINAS E EQUIPAMENTOS	PAULISTA	30/08/2004	460,00	R\$	140,00	95%	R\$	7,00
95	1	914	O ARMARIO DE MADEIRA REVESTIDO EM FORMICA COM 02 PORTAS	2018	8	123010007	MOVEIS E UTENSILIOS	PAULISTA	19/07/2004	460,00	R\$	140,00	95%	R\$	7,00
95	1	914	O ARMARIO DE MADEIRA REVESTIDO EM FORMICA COM 02 PORTAS	2018	8	123010007	MOVEIS E UTENSILIOS	PAULISTA	19/07/2004	460,00	R\$	140,00	95%	R\$	7,00
95	1	913	O ARMARIO DE MADEIRA REVESTIDO EM FORMICA COM 02 PORTAS	2018	8	123010007	MOVEIS E UTENSILIOS	PAULISTA	19/07/2004	460,00	R\$	140,00	95%	R\$	7,00
95	1	9830	O GAVETEIRO V3 GAV-F - 219 ANDAR	2018	8	123010007	MOVEIS E UTENSILIOS	PAULISTA	01/08/2009	459,74	R\$	230,00	80%	R\$	46,00
95	1	10358	O HD EXTERNO SEAGATE FREETAGENT DESK 1TB 32MB - PAULISTA	2018	8	123010006	COMPUTADORES E PERIFERICOS	PAULISTA	01/11/2009	459,00	R\$	230,00	80%	R\$	46,00
95	1	66782	O CESSAO DE EQUIPAMENTOS	2018	8	123010007	MOVEIS E UTENSILIOS	CCD GUARULHOS	01/03/2013	456,00	R\$	360,00	50%	R\$	180,00
95	1	3876	O ABASTECEOR - CARRINHOS	2018	8	123010007	MOVEIS E UTENSILIOS	BRASILIA II	15/06/2005	455,00	R\$	140,00	95%	R\$	7,00
95	1	3876	O ABASTECEOR - CARRINHOS	2018	8	123010007	MOVEIS E UTENSILIOS	BRASILIA II	15/06/2005	455,00	R\$	140,00	95%	R\$	7,00
95	1	11148	O MESA RETANGULAR 1400 X 600 MM BP ARGILA PR PARA A LOJA DE BRASILIA II	2018	8	123010007	MOVEIS E UTENSILIOS	BRASILIA II	01/04/2010	454,57	R\$	230,00	80%	R\$	46,00
95	1	11149	O MESA RETANGULAR 1400 X 600 MM BP ARGILA PR PARA A LOJA DE BRASILIA II	2018	8	123010007	MOVEIS E UTENSILIOS	BRASILIA II	01/04/2010	454,57	R\$	230,00	80%	R\$	46,00
95	1	11153	O MESA RETANGULAR 1400 X 600 MM BP ARGILA PR PARA A LOJA DE BRASILIA II	2018	8	123010007	MOVEIS E UTENSILIOS	BRASILIA II	01/04/2010	454,57	R\$	230,00	80%	R\$	46,00
95	1	11155	O MESA RETANGULAR 1400 X 600 MM BP ARGILA PR PARA A LOJA DE BRASILIA II	2018	8	123010007	MOVEIS E UTENSILIOS	BRASILIA II	01/04/2010	454,57	R\$	230,00	80%	R\$	46,00
95	1	11151	O MESA RETANGULAR 1400 X 600 MM												

95	1	4957	0	POLTRONA DE MADEIRA EM CREIEIRA QUADRADA, C/ CUBA	2018	8	123010007	MOVEIS E UTENSILIOS	BRASILIA	01/08/2005	450,00	R\$	140,00	95%	R\$	7,00
95	1	4502	0	QUADRO DE MADEIRA REVEM MELAMINO	2018	8	123010010	MAQUINAS E EQUIPAMENTOS	BRASILIA	01/08/2005	450,00	R\$	140,00	95%	R\$	7,00
95	1	4645	0	DVD PLAYER	2018	8	123010010	MAQUINAS E EQUIPAMENTOS	BRASILIA	01/08/2005	450,00	R\$	140,00	95%	R\$	7,00
95	1	4868	0	DVD PLAYER	2018	8	123010010	MAQUINAS E EQUIPAMENTOS	BRASILIA	01/08/2005	450,00	R\$	140,00	95%	R\$	7,00
95	1	4914	0	DVD CARROSSEL P/5 CDS	2018	8	123010010	MAQUINAS E EQUIPAMENTOS	BRASILIA	01/08/2005	450,00	R\$	140,00	95%	R\$	7,00
95	1	4768	0	DVD PLAYER	2018	8	123010010	MAQUINAS E EQUIPAMENTOS	BRASILIA	01/08/2005	450,00	R\$	140,00	95%	R\$	7,00
95	1	4647	0	DVD PLAYER	2018	8	123010010	MAQUINAS E EQUIPAMENTOS	BRASILIA	01/08/2005	450,00	R\$	140,00	95%	R\$	7,00
95	1	1145	0	DISPLAY DE MADEIRA EM FORMA DE CUBO	2018	8	123010007	MOVEIS E UTENSILIOS	PAULISTA	24/02/2003	450,00	R\$	140,00	95%	R\$	7,00
95	1	1146	0	DISPLAY DE MADEIRA EM FORMA DE CUBO	2018	8	123010007	MOVEIS E UTENSILIOS	PAULISTA	24/02/2003	450,00	R\$	140,00	95%	R\$	7,00
95	1	1093	0	OYSDPLAY DE MADEIRA EM FORMA CUBO C/ RODIZIO	2018	8	123010007	MOVEIS E UTENSILIOS	PAULISTA	24/02/2003	450,00	R\$	140,00	95%	R\$	7,00
95	1	1094	0	OYSDPLAY DE MADEIRA EM FORMA CUBO C/ RODIZIO	2018	8	123010007	MOVEIS E UTENSILIOS	PAULISTA	24/02/2003	450,00	R\$	140,00	95%	R\$	7,00
95	1	2933	0	ARMARIO DE AÇO TIPO VESTIARIO COM 16 PORTAS	2018	8	123010007	MOVEIS E UTENSILIOS	PORTO ALEGRE	07/03/2003	450,00	R\$	140,00	95%	R\$	7,00
95	1	2934	0	ARMARIO DE AÇO TIPO VESTIARIO COM 16 PORTAS	2018	8	123010007	MOVEIS E UTENSILIOS	PORTO ALEGRE	07/03/2003	450,00	R\$	140,00	95%	R\$	7,00
95	1	2934	0	ARMARIO DE AÇO TIPO VESTIARIO COM 16 PORTAS	2018	8	123010007	MOVEIS E UTENSILIOS	PORTO ALEGRE	07/03/2003	450,00	R\$	140,00	95%	R\$	7,00
95	1	2932	0	ARMARIO DE AÇO TIPO VESTIARIO COM 16 PORTAS	2018	8	123010007	MOVEIS E UTENSILIOS	PORTO ALEGRE	07/03/2003	450,00	R\$	140,00	95%	R\$	7,00
95	1	2930	0	ARMARIO DE AÇO TIPO VESTIARIO COM 16 PORTAS	2018	8	123010007	MOVEIS E UTENSILIOS	PORTO ALEGRE	07/03/2003	450,00	R\$	140,00	95%	R\$	7,00
95	1	900093993	0	NOBREKAK STATION	2018	8	123010004	COMPUTADORES E PERIFERICOS	MARKET PLACE	01/07/2017	449,00	R\$	430,00	10%	R\$	387,00
95	1	10538	0	MONITOR LCD 19" SAMSUNG - T190 VERMELHO TW19HQB0403715 - LOJA BRASILIA	2018	8	123010007	MOVEIS E UTENSILIOS	BRASILIA	01/01/2010	449,00	R\$	220,00	80%	R\$	44,00
95	1	10537	0	MONITOR LCD 19" SAMSUNG - T190 VERMELHO TW19HQB0403706 - LOJA BRASILIA	2018	8	123010007	MOVEIS E UTENSILIOS	BRASILIA	01/01/2010	449,00	R\$	220,00	80%	R\$	44,00
95	1	10539	0	MONITOR LCD 19" SAMSUNG - T190 VERMELHO TW19HQB0404167 - LOJA BRASILIA	2018	8	123010007	MOVEIS E UTENSILIOS	BRASILIA	01/01/2010	449,00	R\$	220,00	80%	R\$	44,00
95	1	11141	0	MESA REDONDA CUBIC 1.200MM BP ARGILA PR COM RODIZIOS PARA LOJA DE BRASILIA II	2018	8	123010007	MOVEIS E UTENSILIOS	BRASILIA II	01/04/2010	448,23	R\$	220,00	80%	R\$	44,00
95	1	65173	0	O APARELHO DE FAX PANASONIC	2018	8	123010009	EQUIPAMENTOS DE TELEFONIA	PAULISTA	01/11/2012	448,00	R\$	220,00	70%	R\$	66,00
95	1	10145	0	ASPIRADOR DE PO WAF GT PROF 20 1T5 230V - 211 ANDAR	2018	8	123010010	MAQUINAS E EQUIPAMENTOS	PAULISTA	01/09/2009	446,60	R\$	220,00	80%	R\$	44,00
95	1	184	0	ESTACADO DE TRABALHO EM L	2018	8	123010007	MOVEIS E UTENSILIOS	PAULISTA	21/10/2002	446,45	R\$	130,00	95%	R\$	6,50
95	1	184	0	ESTACADO DE TRABALHO EM L	2018	8	123010007	MOVEIS E UTENSILIOS	PAULISTA	21/10/2002	446,45	R\$	130,00	95%	R\$	6,50
95	1	9631	0	PURIFICADOR AGUA LATINA PURIFIVE BR - LOJA DE PORTO ALEGRE	2018	8	123010007	MOVEIS E UTENSILIOS	PORTO ALEGRE	01/05/2009	445,00	R\$	220,00	80%	R\$	44,00
95	1	4033	0	O ABASTECEADOR FD.PQ. 850X60X1000	2018	8	123010010	MAQUINAS E EQUIPAMENTOS	PAULISTA	17/08/2005	445,00	R\$	130,00	95%	R\$	6,50
95	1	90092495	0	COMPRA DE MOVEIS E UTENSILIO	2018	8	123010007	MOVEIS E UTENSILIOS	VILLA LOBOS	01/01/2014	443,00	R\$	350,00	40%	R\$	210,00
95	1	4159	22	EFEITO DE VOZ BEHRINGER	2018	8	123010010	MAQUINAS E EQUIPAMENTOS	MARKET PLACE	23/06/2006	441,00	R\$	130,00	95%	R\$	6,50
95	1	5236	0	CADEIRA DE ALUMINIO EXTENSIVIA	2018	8	123010007	MOVEIS E UTENSILIOS	MARKET PLACE	16/05/2006	440,00	R\$	130,00	95%	R\$	6,50
95	1	68709	0	APARELHO FAX PANASONIC KXF-932 110 V TERMICO PT	2018	8	123010009	EQUIPAMENTOS DE TELEFONIA	RIBEIRAO PRETO	01/09/2013	439,00	R\$	350,00	50%	R\$	175,00
95	1	68708	0	APARELHO FAX PANASONIC KXF-932 110 V TERMICO PT	2018	8	123010009	EQUIPAMENTOS DE TELEFONIA	IGUATEMI	01/09/2013	439,00	R\$	350,00	50%	R\$	175,00
95	1	9707	0	EXPOSITOR DE JORNAL 1,6 X 4,1 COM 6 GAVETAS - LOJA DE PORTO ALEGRE	2018	8	123010007	MOVEIS E UTENSILIOS	PORTO ALEGRE	01/06/2009	438,00	R\$	220,00	80%	R\$	44,00
95	1	5292	0	CADEIRA GIRATORIA C/BRACOS EM TECIDO LARANJA	2018	8	123010007	MOVEIS E UTENSILIOS	MARKET PLACE	16/05/2006	437,37	R\$	130,00	95%	R\$	6,50
95	1	5327	0	CADEIRA GIRATORIA C/BRACOS EM TECIDO VERMELHO	2018	8	123010007	MOVEIS E UTENSILIOS	MARKET PLACE	16/05/2006	437,37	R\$	130,00	95%	R\$	6,50
95	1	90092167	805	CADEIRA C/ REGULAGEM E BRACOS REGULAVEIS	2018	8	123010007	MOVEIS E UTENSILIOS	MARKET PLACE	16/05/2006	437,37	R\$	130,00	95%	R\$	6,50
95	1	5389	0	CADEIRA GIRATORIA C/BRACOS EM TECIDO VERMELHO	2018	8	123010007	MOVEIS E UTENSILIOS	MARKET PLACE	16/05/2006	437,37	R\$	130,00	95%	R\$	6,50
95	1	5330	0	CADEIRA GIRATORIA C/BRACOS EM TECIDO VERDE	2018	8	123010007	MOVEIS E UTENSILIOS	MARKET PLACE	16/05/2006	437,37	R\$	130,00	95%	R\$	6,50
95	1	5287	0	CADEIRA GIRATORIA C/BRACOS EM TECIDO AZUL	2018	8	123010007	MOVEIS E UTENSILIOS	MARKET PLACE	16/05/2006	437,37	R\$	130,00	95%	R\$	6,50
95	1	5297	0	CADEIRA GIRATORIA C/BRACOS EM TECIDO AZUL	2018	8	123010007	MOVEIS E UTENSILIOS	MARKET PLACE	16/05/2006	437,37	R\$	130,00	95%	R\$	6,50
95	1	5296	0	CADEIRA GIRATORIA C/BRACOS EM TECIDO VERMELHO	2018	8	123010007	MOVEIS E UTENSILIOS	MARKET PLACE	16/05/2006	437,37	R\$	130,00	95%	R\$	6,50
95	1	5321	0	CADEIRA GIRATORIA C/BRACOS EM TECIDO VERMELHO	2018	8	123010007	MOVEIS E UTENSILIOS	MARKET PLACE	16/05/2006	437,37	R\$	130,00	95%	R\$	6,50
95	1	5322	0	CADEIRA GIRATORIA C/BRACOS EM TECIDO VERMELHO	2018	8	123010007	MOVEIS E UTENSILIOS	MARKET PLACE	16/05/2006	437,37	R\$	130,00	95%	R\$	6,50
95	1	5384	0	CADEIRA GIRATORIA C/BRACOS EM TECIDO LARANJA	2018	8	123010007	MOVEIS E UTENSILIOS	MARKET PLACE	16/05/2006	437,37	R\$	130,00	95%	R\$	6,50
95	1	11230	0	ETIQUETADORA CASSIO KL-820 + PAPEIS ADESIVOS PARA LOJA DE BRASILIA II	2018	8	123010010	MAQUINAS E EQUIPAMENTOS	BRASILIA II	01/04/2010	437,26	R\$	220,00	80%	R\$	44,00
95	1	90091720	0	SONOFLETOR MM SOUND MPX120	2018	8	123010010	MAQUINAS E EQUIPAMENTOS	BRASILIA	01/08/2005	437,00	R\$	130,00	95%	R\$	6,50
95	1	9009171	0	SONOFLETOR MM SOUND MPX120	2018	8	123010010	MAQUINAS E EQUIPAMENTOS	BRASILIA	01/08/2005	437,00	R\$	130,00	95%	R\$	6,50
95	1	90091718	0	SONOFLETOR MM SOUND MPX120	2018	8	123010010	MAQUINAS E EQUIPAMENTOS	BRASILIA	01/08/2005	437,00	R\$	130,00	95%	R\$	6,50
95	1	90091721	0	SONOFLETOR MM SOUND MPX120	2018	8	123010010	MAQUINAS E EQUIPAMENTOS	BRASILIA	01/08/2005	437,00	R\$	130,00	95%	R\$	6,50
95	1	90091719	0	SONOFLETOR MM SOUND MPX120	2018	8	123010010	MAQUINAS E EQUIPAMENTOS	BRASILIA	01/08/2005	437,00	R\$	130,00	95%	R\$	6,50
95	1	90091722	0	SONOFLETOR MM SOUND MPX120	2018	8	123010010	MAQUINAS E EQUIPAMENTOS	BRASILIA	01/08/2005	437,00	R\$	130,00	95%	R\$	6,50
95	1	5291	0	COFRE RZM60 C/ SEGREDO MECANICO	2018	8	123010007	MOVEIS E UTENSILIOS	MARKET PLACE	02/06/2006	432,50	R\$	130,00	95%	R\$	6,50
95	1	5709	0	COFRE RZM60 C/ SEGREDO MECANICO	2018	8	123010007	MOVEIS E UTENSILIOS	MARKET PLACE	02/06/2006	432,50	R\$	130,00	95%	R\$	6,50
95	1	90094048	0	BLURRAY PLAYER 3D	2018	8	123010010	MAQUINAS E EQUIPAMENTOS	SALVADOR	05/12/2017	430,00	R\$	410,00	10%	R\$	369,00
95	1	64064	0	ASPIRADOR DE PO GT3000	2018	8	123010007	MOVEIS E UTENSILIOS	BRASILIA II	01/04/2010	430,00	R\$	220,00	70%	R\$	66,00
95	1	9389	0	MICROFONE SM-58 DE MÃO - LOJA DA POMPEIA	2018	8	123010010	MAQUINAS E EQUIPAMENTOS	POMPEIA	01/01/2009	430,00	R\$	220,00	80%	R\$	44,00
95	1	9391	0	MICROFONE SM-58 DE MÃO - LOJA DA POMPEIA	2018	8	123010010	MAQUINAS E EQUIPAMENTOS	POMPEIA	01/01/2009	430,00	R\$	220,00	80%	R\$	44,00
95	1	9390	0	MICROFONE SM-58 DE MÃO - LOJA DA POMPEIA	2018	8	123010010	MAQUINAS E EQUIPAMENTOS	POMPEIA	01/01/2009	430,00	R\$	220,00	80%	R\$	44,00
95	1	4867	0	VIDEO CASSETTE	2018	8	123010010	MAQUINAS E EQUIPAMENTOS	BRASILIA	01/08/2005	430,00	R\$	130,00	95%	R\$	6,50
95	1	8072	0	ROUPEIRO DE AÇO COM 12 PORTAS PEQUENAS E CINZA - LOJA DE CAMPINAS	2018	8	123010007	MOVEIS E UTENSILIOS	PAULISTA NOVO	01/05/2008	428,00	R\$	130,00	95%	R\$	6,50
95	1	63787	0	PLACAS DE ACRILICOS	2018	8	123010007	MOVEIS E UTENSILIOS	CURITIBA	01/12/2011	426,52	R\$	210,00	80%	R\$	42,00
95	1	4162	0	DIVERSOS MATERIAIS DE INSTALCAO SOM PARA AUDITORIO	2018	8	123010010	MAQUINAS E EQUIPAMENTOS	MARKET PLACE	23/06/2006	426,00	R\$	130,00	95%	R\$	6,50
95	1	581	0	MESA DE MADEIRA DE REJUNAO OVAL	2018	8	123010007	MOVEIS E UTENSILIOS	MARKET PLACE	23/06/2006	425,38	R\$	130,00	95%	R\$	6,50
95	1	10060	0	GAVETEIRO SOLITIA VOL 3 GAVETA BP ARGIL 94033000 - LOJA DASLU	2018	8	123010007	MOVEIS E UTENSILIOS	IGUATEMI	01/09/2009	425,00	R\$	220,00	80%	R\$	42,00
95	1	11859	0	POLTRONA FOL ALL ESPALDAR BAIXO C/ BASE MECANISMO PNEUMATICO C/ CAPA PRETA REVEST EM CREPE-FORTEALEZA	2018	8	123010007	MOVEIS E UTENSILIOS	FORTEALEZA	01/05/2010	424,81	R\$	210,00	80%	R\$	42,00
95	1	11858	0	POLTRONA FOL ALL ESPALDAR BAIXO C/ BASE MECANISMO PNEUMATICO C/ CAPA PRETA REVEST EM CREPE-FORTEALEZA	2018	8	123010007	MOVEIS E UTENSILIOS	FORTEALEZA	01/05/2010	424,81	R\$	210,00	80%	R\$	42,00
95	1	11863	0	POLTRONA FOL ALL ESPALDAR BAIXO C/ BASE MECANISMO PNEUMATICO C/ CAPA PRETA REVEST EM CREPE-FORTEALEZA	2018	8	123010007	MOVEIS E UTENSILIOS	FORTEALEZA	01/05/2010	424,81	R\$	210,00	80%	R\$	42,00
95	1	11862	0	POLTRONA FOL ALL ESPALDAR BAIXO C/ BASE MECANISMO PNEUMATICO C/ CAPA PRETA REVEST EM CREPE-FORTEALEZA	2018	8	123010007	MOVEIS E UTENSILIOS	FORTEALEZA	01/05/2010	424,81	R\$	210,00	80%	R\$	42,00
95	1	11864	0	POLTRONA FOL ALL ESPALDAR BAIXO C/ BASE MECANISMO PNEUMATICO C/ CAPA PRETA REVEST EM CREPE-FORTEALEZA	2018	8	123010007	MOVEIS E UTENSILIOS	FORTEALEZA	01/05/2010	424,81	R\$	210,00	80%	R\$	42,00
95	1	11866	0	POLTRONA FOL ALL ESPALDAR BAIXO C/ BASE MECANISMO PNEUMATICO C/ CAPA PRETA REVEST EM CREPE-FORTEALEZA	2018	8	123010007	MOVEIS E UTENSILIOS	FORTEALEZA	01/05/2010	424,81	R\$	210,00	80%	R\$	42,00
95	1	11869	0	POLTRONA FOL ALL ESPALDAR BAIXO C/ BASE MECANISMO PNEUMATICO C/ CAPA PRETA REVEST EM CREPE-FORTEALEZA	2018	8	123010007	MOVEIS E UTENSILIOS	FORTEALEZA	01/05/2010	424,81	R\$	210,00	80%	R\$	42,00
95	1	11867	0	POLTRONA FOL ALL ESPALDAR BAIXO C/ BASE MECANISMO PNEUMATICO C/ CAPA PRETA REVEST EM CREPE-FORTEALEZA	2018	8	123010007	MOVEIS E UTENSILIOS	FORTEALEZA	01/05/2010	424,81	R\$				















95	1	4119	OCADÉIRA PLUS - C-PT - 40R - DI - G22-R - CP07	2018	8	123010007	MOVEIS E UTENSILIOS	BRASILIA	01/08/2005	360,10	R\$	110,00	95%	R\$	5,50
95	1	4128	OCADÉIRA PLUS - C-PT - 40R - DI - G22-R - CP07	2018	8	123010007	MOVEIS E UTENSILIOS	BRASILIA	01/08/2005	360,10	R\$	110,00	95%	R\$	5,50
95	1	4128	OCADÉIRA PLUS - C-PT - 40R - DI - G22-R - CP07	2018	8	123010007	MOVEIS E UTENSILIOS	BRASILIA	01/08/2005	360,10	R\$	110,00	95%	R\$	5,50
95	1	4125	OCADÉIRA PLUS - C-PT - 40R - DI - G22-R - CP07	2018	8	123010007	MOVEIS E UTENSILIOS	BRASILIA	01/08/2005	360,10	R\$	110,00	95%	R\$	5,50
95	1	4120	OCADÉIRA PLUS - C-PT - 40R - DI - G22-R - CP07	2018	8	123010007	MOVEIS E UTENSILIOS	BRASILIA	01/08/2005	360,10	R\$	110,00	95%	R\$	5,50
95	1	4121	OCADÉIRA PLUS - C-PT - 40R - DI - G22-R - CP07	2018	8	123010007	MOVEIS E UTENSILIOS	BRASILIA	01/08/2005	360,10	R\$	110,00	95%	R\$	5,50
95	1	4122	OCADÉIRA PLUS - C-PT - 40R - DI - G22-R - CP07	2018	8	123010007	MOVEIS E UTENSILIOS	BRASILIA	01/08/2005	360,10	R\$	110,00	95%	R\$	5,50
95	1	4121	OCADÉIRA PLUS - C-PT - 40R - DI - G22-R - CP07	2018	8	123010007	MOVEIS E UTENSILIOS	BRASILIA	01/08/2005	360,10	R\$	110,00	95%	R\$	5,50
95	1	4130	OCADÉIRA PLUS - C-PT - 40R - DI - G22-R - CP07	2018	8	123010007	MOVEIS E UTENSILIOS	BRASILIA	01/08/2005	360,10	R\$	110,00	95%	R\$	5,50
95	1	4126	OCADÉIRA PLUS - C-PT - 40R - DI - G22-R - CP07	2018	8	123010007	MOVEIS E UTENSILIOS	BRASILIA	01/08/2005	360,10	R\$	110,00	95%	R\$	5,50
95	1	4123	OCADÉIRA PLUS - C-PT - 40R - DI - G22-R - CP07	2018	8	123010007	MOVEIS E UTENSILIOS	BRASILIA	01/08/2005	360,10	R\$	110,00	95%	R\$	5,50
95	1	4124	OCADÉIRA PLUS - C-PT - 40R - DI - G22-R - CP07	2018	8	123010007	MOVEIS E UTENSILIOS	BRASILIA	01/08/2005	360,10	R\$	110,00	95%	R\$	5,50
95	1	4129	OCADÉIRA PLUS - C-PT - 40R - DI - G22-R - CP07	2018	8	123010007	MOVEIS E UTENSILIOS	BRASILIA	01/08/2005	360,10	R\$	110,00	95%	R\$	5,50
95	1	90092873	COMPRÁ DE TAPETES	2018	8	123010010	MAQUINAS E EQUIPAMENTOS	PAULISTA	23/06/2014	360,00	R\$	290,00	80%	R\$	174,00
95	1	90092879	OL - EQUIPAMENTO DE ALARME E SEGURANCA	2018	8	123010010	MAQUINAS E EQUIPAMENTOS	PAULISTA	01/03/2014	360,00	R\$	290,00	80%	R\$	174,00
95	1	65413	OBW TELECOMUNICAÇÕES LTDA - ME	2018	8	123010010	MAQUINAS E EQUIPAMENTOS	CCD GUARULHOS	01/12/2012	360,00	R\$	180,00	70%	R\$	140,00
95	1	5214	O ESTANTE DE MADEIRA C/ 4 PRATELEIRAS	2018	8	123010007	MOVEIS E UTENSILIOS	MARKET PLACE	25/05/2006	360,00	R\$	110,00	95%	R\$	5,50
95	1	5212	O ESTANTE DE MADEIRA C/ 4 PRATELEIRAS	2018	8	123010007	MOVEIS E UTENSILIOS	MARKET PLACE	25/05/2006	360,00	R\$	110,00	95%	R\$	5,50
95	1	90093985	MICRONONDAS PANASONIC	2018	8	123010007	MOVEIS E UTENSILIOS	PAULISTA	01/05/2017	359,00	R\$	340,00	10%	R\$	305,00
95	1	90093985	FORNHO MICROONDAS 21 L ELECTROLUX MEF41 BR. 110 - LOJA DE PORTO ALEGRE	2018	8	123010010	MAQUINAS E EQUIPAMENTOS	PORTO ALEGRE	23/06/2006	359,00	R\$	100,00	95%	R\$	5,50
95	1	2977	OCOFRE COM SEGREDO E CHAVE COR BEGE	2018	8	123010007	MOVEIS E UTENSILIOS	PORTO ALEGRE	28/04/2003	357,50	R\$	110,00	95%	R\$	5,50
95	1	2976	OCOFRE COM SEGREDO E CHAVE COR BEGE	2018	8	123010007	MOVEIS E UTENSILIOS	PORTO ALEGRE	28/04/2003	357,50	R\$	110,00	95%	R\$	5,50
95	1	9928	OPAINEL P1 110X160 TEXT - 21º ANDAR	2018	8	123010007	MOVEIS E UTENSILIOS	PAULISTA	01/08/2009	355,42	R\$	180,00	80%	R\$	36,00
95	1	9925	OPAINEL P1 110X160 TEXT - 21º ANDAR	2018	8	123010007	MOVEIS E UTENSILIOS	PAULISTA	01/08/2009	355,42	R\$	180,00	80%	R\$	36,00
95	1	9928	OPAINEL P1 110X160 TEXT - 21º ANDAR	2018	8	123010007	MOVEIS E UTENSILIOS	PAULISTA	01/08/2009	355,42	R\$	180,00	80%	R\$	36,00
95	1	9931	OPAINEL P1 110X160 TEXT - 21º ANDAR	2018	8	123010007	MOVEIS E UTENSILIOS	PAULISTA	01/08/2009	355,42	R\$	180,00	80%	R\$	36,00
95	1	9930	OPAINEL P1 110X160 TEXT - 21º ANDAR	2018	8	123010007	MOVEIS E UTENSILIOS	PAULISTA	01/08/2009	355,42	R\$	180,00	80%	R\$	36,00
95	1	9935	OPAINEL P1 110X160 TEXT - 21º ANDAR	2018	8	123010007	MOVEIS E UTENSILIOS	PAULISTA	01/08/2009	355,42	R\$	180,00	80%	R\$	36,00
95	1	9934	OPAINEL P1 110X160 TEXT - 21º ANDAR	2018	8	123010007	MOVEIS E UTENSILIOS	PAULISTA	01/08/2009	355,42	R\$	180,00	80%	R\$	36,00
95	1	9927	OPAINEL P1 110X160 TEXT - 21º ANDAR	2018	8	123010007	MOVEIS E UTENSILIOS	PAULISTA	01/08/2009	355,42	R\$	180,00	80%	R\$	36,00
95	1	9929	OPAINEL P1 110X160 TEXT - 21º ANDAR	2018	8	123010007	MOVEIS E UTENSILIOS	PAULISTA	01/08/2009	355,42	R\$	180,00	80%	R\$	36,00
95	1	9932	OPAINEL P1 110X160 TEXT - 21º ANDAR	2018	8	123010007	MOVEIS E UTENSILIOS	PAULISTA	01/08/2009	355,42	R\$	180,00	80%	R\$	36,00
95	1	9765	OLIMPIA DE IMPRESSORA HP OFFICEJET PRO K5400 MYS466803V - 5ª ANDAR	2018	8	123010004	COMPUTADORES E PERIFERICOS	PAULISTA	01/06/2009	355,00	R\$	180,00	80%	R\$	36,00
95	1	9992	OCADÉIRA GERENTE B 5MLI NA COR BRANCA CC - 21º ANDAR	2018	8	123010007	MOVEIS E UTENSILIOS	PAULISTA	01/08/2009	353,01	R\$	180,00	80%	R\$	36,00
95	1	9992	OCADÉIRA GERENTE B 5MLI NA COR BRANCA CC - 21º ANDAR	2018	8	123010007	MOVEIS E UTENSILIOS	PAULISTA	01/08/2009	353,01	R\$	180,00	80%	R\$	36,00
95	1	90092877	OL - EQUIPAMENTO - PURIFICADOR DE GUA	2018	8	123010010	MAQUINAS E EQUIPAMENTOS	PAULISTA	01/03/2014	353,00	R\$	280,00	80%	R\$	168,00
95	1	4216	OPOLTRONA GIRATORIA ESP. MEDIO, BRACOS, TECIDO VERMELHO 2097. C/ GOMOS	2018	8	123010007	MOVEIS E UTENSILIOS	PAULISTA	21/11/2006	351,90	R\$	110,00	95%	R\$	5,50
95	1	4217	OPOLTRONA GIRATORIA ESP. MEDIO, BRACOS, TECIDO VERMELHO 2097. C/ GOMOS	2018	8	123010007	MOVEIS E UTENSILIOS	PAULISTA	21/11/2006	351,90	R\$	110,00	95%	R\$	5,50
95	1	4218	OPOLTRONA GIRATORIA ESP. MEDIO, BRACOS, TECIDO VERMELHO 2097. C/ GOMOS	2018	8	123010007	MOVEIS E UTENSILIOS	PAULISTA	21/11/2006	351,90	R\$	110,00	95%	R\$	5,50
95	1	4219	OPOLTRONA GIRATORIA ESP. MEDIO, BRACOS, TECIDO AZUL 2095. C/ GOMOS	2018	8	123010007	MOVEIS E UTENSILIOS	PAULISTA	21/11/2006	351,90	R\$	110,00	95%	R\$	5,50
95	1	4219	OPOLTRONA GIRATORIA ESP. MEDIO, BRACOS, TECIDO AZUL 2095. C/ GOMOS	2018	8	123010007	MOVEIS E UTENSILIOS	PAULISTA	21/11/2006	351,90	R\$	110,00	95%	R\$	5,50
95	1	4222	OPOLTRONA GIRATORIA ESP. MEDIO, BRACOS, TECIDO AZUL 2095. C/ GOMOS	2018	8	123010007	MOVEIS E UTENSILIOS	PAULISTA	21/11/2006	351,90	R\$	110,00	95%	R\$	5,50
95	1	4223	OPOLTRONA GIRATORIA ESP. MEDIO, BRACOS, TECIDO AZUL 2095. C/ GOMOS	2018	8	123010007	MOVEIS E UTENSILIOS	PAULISTA	21/11/2006	351,90	R\$	110,00	95%	R\$	5,50
95	1	4215	OPOLTRONA GIRATORIA ESP. MEDIO, BRACOS, TECIDO VERMELHO 2097. C/ GOMOS	2018	8	123010007	MOVEIS E UTENSILIOS	PAULISTA	21/11/2006	351,90	R\$	110,00	95%	R\$	5,50
95	1	4220	OPOLTRONA GIRATORIA ESP. MEDIO, BRACOS, TECIDO AZUL 2095. C/ GOMOS	2018	8	123010007	MOVEIS E UTENSILIOS	PAULISTA	21/11/2006	351,90	R\$	110,00	95%	R\$	5,50
95	1	67918	OSide Inside Esp. Baixo	2018	8	123010007	MOVEIS E UTENSILIOS	VILLA LOBOS	01/06/2013	350,00	R\$	280,00	50%	R\$	140,00
95	1	67917	OSide Inside Esp. Baixo	2018	8	123010007	MOVEIS E UTENSILIOS	POMPEIA	01/06/2013	350,00	R\$	280,00	50%	R\$	140,00
95	1	5112	OSIDE INSIDE ESP. BAIXO C/ BR EURO BASE 42P	2018	8	123010007	MOVEIS E UTENSILIOS	MARKET PLACE	25/06/2013	350,00	R\$	140,00	95%	R\$	140,00
95	1	5113	OSMARIO DE MADEIRA C/ 2 PORTAS	2018	8	123010007	MOVEIS E UTENSILIOS	MARKET PLACE	25/05/2006	350,00	R\$	110,00	95%	R\$	5,50
95	1	5114	OSMARIO DE MADEIRA C/ 2 PORTAS	2018	8	123010007	MOVEIS E UTENSILIOS	MARKET PLACE	25/05/2006	350,00	R\$	110,00	95%	R\$	5,50
95	1	5699	OBANCADA(2 GAVETAS) DE MADEIRA	2018	8	123010007	MOVEIS E UTENSILIOS	MARKET PLACE	25/05/2006	350,00	R\$	110,00	95%	R\$	5,50
95	1	5113	OSMARIO DE MADEIRA C/ 2 PORTAS	2018	8	123010007	MOVEIS E UTENSILIOS	MARKET PLACE	25/05/2006	350,00	R\$	110,00	95%	R\$	5,50
95	1	4962	OBALCAO DE MADEIRA REV EM MELAMINO EM L	2018	8	123010007	MOVEIS E UTENSILIOS	BRASILIA	01/08/2005	350,00	R\$	110,00	95%	R\$	5,50
95	1	4960	OSMARIO DE MADEIRA REV EM MELAMINO C/ TAMPO EM GRANITO COM 7 PORTAS(A)	2018	8	123010007	MOVEIS E UTENSILIOS	BRASILIA	01/08/2005	350,00	R\$	110,00	95%	R\$	5,50
95	1	4998	OBALCAO DE MADEIRA REV EM MELAMINO COM 2 PORTAS(A)	2018	8	123010007	MOVEIS E UTENSILIOS	BRASILIA	01/08/2005	350,00	R\$	110,00	95%	R\$	5,50
95	1	4898	OSMARIO EM MADEIRA REV EM MELAMINO COM 2 PORTAS(A)	2018	8	123010007	MOVEIS E UTENSILIOS	BRASILIA	01/08/2005	350,00	R\$	110,00	95%	R\$	5,50
95	1	4947	OBALCAO DE MADEIRA REV EM MELAMINO	2018	8	123010007	MOVEIS E UTENSILIOS	BRASILIA	01/08/2005	350,00	R\$	110,00	95%	R\$	5,50
95	1	4916	OSMARIO DE MADEIRA REV EM MELAMINO	2018	8	123010007	MOVEIS E UTENSILIOS	BRASILIA	01/08/2005	350,00	R\$	110,00	95%	R\$	5,50
95	1	4861	OSMARIO DE MADEIRA REV EM MELAMINO	2018	8	123010007	MOVEIS E UTENSILIOS	BRASILIA	01/08/2005	350,00	R\$	110,00	95%	R\$	5,50
95	1	4897	OSMARIO EM MADEIRA REV EM MELAMINO COM 2 PORTAS(A)	2018	8	123010007	MOVEIS E UTENSILIOS	BRASILIA	01/08/2005	350,00	R\$	110,00	95%	R\$	5,50
95	1	4982	OSMARIO EM MADEIRA REV EM MELAMINO COM 2 PORTAS(A)	2018	8	123010007	MOVEIS E UTENSILIOS	BRASILIA	01/08/2005	350,00	R\$	110,00	95%	R\$	5,50
95	1	4506	OBALCAO DE MADEIRA COM CUBA C/ FREEZER C/3 PORTAIS EM INOX E PIA COM 6 GAVETAS(A)	2018	8	123010007	MOVEIS E UTENSILIOS	BRASILIA	01/08/2005	350,00	R\$	110,00	95%	R\$	5,50
95	1	4915	OSMARIO DE MADEIRA REV EM MELAMINO	2018	8	123010007	MOVEIS E UTENSILIOS	BRASILIA	01/08/2005	350,00	R\$	110,00	95%	R\$	5,50
95	1	4965	OBALCAO DE MADEIRA REV EM MELAMINO COM 2 PORTAS(A)	2018	8	123010007	MOVEIS E UTENSILIOS	BRASILIA	01/08/2005	350,00	R\$	110,00	95%	R\$	5,50
95	1	4865	OBALCAO DE MADEIRA REV EM MELAMINO	2018	8	123010007	MOVEIS E UTENSILIOS	BRASILIA	01/08/2005	350,00	R\$	110,00	95%	R\$	5,50
95	1	4960	OSMARIO DE MADEIRA REV EM MELAMINO	2018	8	123010007	MOVEIS E UTENSILIOS	BRASILIA	01/08/2005	350,00	R\$	110,00	95%	R\$	5,50
95	1	4516	OSMARIO EM MADEIRA REV EM MELAMINO COM 2 GAVETAS(A)	2018	8	123010007	MOVEIS E UTENSILIOS	BRASILIA	01/08/2005	350,00	R\$	110,00	95%	R\$	5,50
95	1	4896	OSMARIO EM MADEIRA REV EM MELAMINO COM 2 PORTAS(A)	2018	8	123010007	MOVEIS E UTENSILIOS	BRASILIA	01/08/2005	350,00	R\$	110,00	95%	R\$	5,50
95	1	4793	OBALCAO DE MADEIRA REV EM MELAMINO C/ EST. METALICA	2018	8	123010007	MOVEIS E UTENSILIOS	BRASILIA	01/08/2005	350,00	R\$	110,00	95%	R\$	5,50
95	1	4977	OBALCAO DE MADEIRA REV EM MELAMINO COM 2 PORTAS(A)	2018	8	123010007	MOVEIS E UTENSILIOS	BRASILIA	01/08/2005	350,00	R\$	110,00	95%	R\$	5,50
95	1	5000	OBALCAO DE MADEIRA REV EM MELAMINO C/ EST. METALICA	2018	8	123010007	MOVEIS E UTENSILIOS	BRASILIA	01/08/2005	350,00	R\$	110,00	95%	R\$	5,50
95	1	4917	OSMARIO DE MADEIRA REV EM MELAMINO	2018	8	123010007	MOVEIS E UTENSILIOS	BRASILIA	01/08/2005	350,00	R\$	110,00	95%	R\$	5,50
95	1	4918	OSMARIO DE MADEIRA REV EM MELAMINO	2018	8	123010007	MOVEIS E UTENSILIOS	BRASILIA	01/08/2005	350,00	R\$	110,00	95%	R\$	5,50
95	1	4924	OSMARIO EM MADEIRA REV EM MELAMINO COM 2 PORTAS(A)	2018	8	123010007	MOVEIS E UTENSILIOS	BRASILIA	01/08/2005	350,00	R\$	110,00	95%	R\$	5,50

95	1	4223	O STANDS&SAT MECANICO ROLLER / SBS	2018	8	123010007	MOVEIS E UTENSILIOS	PAULISTA	23/11/2006	338.95	R\$	100,00	95%	R\$	5,00
95	1	559	ARMARIO DE MADEIRA COM 02 PRATEIRAS BAIXO	2018	8	123010007	MOVEIS E UTENSILIOS	PAULISTA	09/05/2003	336.11	R\$	100,00	95%	R\$	5,00
95	1	2343	ARMARIO DE MADEIRA COM 02 PORTAS	2018	8	123010007	MOVEIS E UTENSILIOS	VILLA LOBOS	09/05/2003	336.11	R\$	100,00	95%	R\$	5,00
95	1	558	ARMARIO DE MADEIRA ABERTO C/ DUAS PRATELEIRAS DUAS PORTAS DUAS PRATELEIRAS	2018	8	123010007	MOVEIS E UTENSILIOS	PAULISTA	09/05/2003	336.11	R\$	100,00	95%	R\$	5,00
95	1	2362	ARMARIO DE MADEIRA SUSPENSO REVESTIDO EM FORMICA C/ 9 PORTAS	2018	8	123010007	MOVEIS E UTENSILIOS	VILLA LOBOS	09/05/2003	336.11	R\$	100,00	95%	R\$	5,00
95	1	1736	BALCAO DE MADEIRA C/ 1 PORTA	2018	8	123010007	MOVEIS E UTENSILIOS	VILLA LOBOS	09/05/2003	336.10	R\$	100,00	95%	R\$	5,00
95	1	1279	ARMARIO DE MADEIRA SUSPENSO COM 02 PORTAS E 02 PRATELEIRAS	2018	8	123010007	MOVEIS E UTENSILIOS	PAULISTA	09/05/2003	336.10	R\$	100,00	95%	R\$	5,00
95	1	2293	OBANCADA DE MADEIRA REVESTIDA EM FORMICA C/ RODIZIO	2018	8	123010007	MOVEIS E UTENSILIOS	VILLA LOBOS	09/05/2003	336.10	R\$	100,00	95%	R\$	5,00
95	1	456	ARMARIO DE MADEIRA SUSPENSO COM 06 PORTAS	2018	8	123010007	MOVEIS E UTENSILIOS	PAULISTA	09/05/2003	336.10	R\$	100,00	95%	R\$	5,00
95	1	2292	OBANCADA DE MADEIRA REVESTIDA EM FORMICA C/ RODIZIO	2018	8	123010007	MOVEIS E UTENSILIOS	VILLA LOBOS	09/05/2003	336.10	R\$	100,00	95%	R\$	5,00
95	1	6385	OBAG PUFE	2018	8	123010007	MOVEIS E UTENSILIOS	SALVADOR	01/12/2011	336.00	R\$	170,00	80%	R\$	34,00
95	1	849	PURIFICADOR DE AGUA BIOD. 7411102 LORENZETHANTIDERRAPANTE 3M TRANSP. ROLSO SOMMXSM-X1 CIA DAS LETRAS	2018	8	123010007	MOVEIS E UTENSILIOS	PAULISTA	01/09/2008	331.33	R\$	100,00	95%	R\$	5,00
95	1	8498	PURIFICADOR DE AGUA BIOD. 7411102 LORENZETHANTIDERRAPANTE 3M TRANSP. ROLSO SOMMXSM-X1 CIA DAS LETRAS	2018	8	123010007	MOVEIS E UTENSILIOS	PAULISTA	01/09/2008	331.33	R\$	100,00	95%	R\$	5,00
95	1	64144	ESTANTE EM AÇO 05 PRATELEIRAS	2018	8	123010007	MOVEIS E UTENSILIOS	FORTALEZA	01/05/2012	330.03	R\$	170,00	70%	R\$	51,00
95	1	900092870	01 - EQUIPAMENTO	2018	8	123010010	MAQUINAS E EQUIPAMENTOS	PAULISTA	06/08/2014	329.46	R\$	260,00	40%	R\$	156,00
95	1	66736	OBANQUETAS	2018	8	123010007	MOVEIS E UTENSILIOS	PAULISTA	01/03/2013	328.00	R\$	260,00	50%	R\$	130,00
95	1	9941	OCADERIRA RIVA DA C/B AP. 7/7S - 21º ANDAR	2018	8	123010007	MOVEIS E UTENSILIOS	PAULISTA	01/08/2009	326.94	R\$	160,00	80%	R\$	32,00
95	1	9959	OCADERIRA RIVA DA C/B AP. 7/7S - 21º ANDAR	2018	8	123010007	MOVEIS E UTENSILIOS	PAULISTA	01/08/2009	326.94	R\$	160,00	80%	R\$	32,00
95	1	9957	OCADERIRA RIVA DA C/B AP. 7/7S - 21º ANDAR	2018	8	123010007	MOVEIS E UTENSILIOS	PAULISTA	01/08/2009	326.94	R\$	160,00	80%	R\$	32,00
95	1	9984	OCADERIRA RIVA DA C/B AP. 7/7S - 21º ANDAR	2018	8	123010007	MOVEIS E UTENSILIOS	PAULISTA	01/08/2009	326.94	R\$	160,00	80%	R\$	32,00
95	1	9940	OCADERIRA RIVA DA C/B AP. 7/7S - 21º ANDAR	2018	8	123010007	MOVEIS E UTENSILIOS	PAULISTA	01/08/2009	326.94	R\$	160,00	80%	R\$	32,00
95	1	9946	OCADERIRA RIVA DA C/B AP. 7/7S - 21º ANDAR	2018	8	123010007	MOVEIS E UTENSILIOS	PAULISTA	01/08/2009	326.94	R\$	160,00	80%	R\$	32,00
95	1	9960	OCADERIRA RIVA DA C/B AP. 7/7S - 21º ANDAR	2018	8	123010007	MOVEIS E UTENSILIOS	PAULISTA	01/08/2009	326.94	R\$	160,00	80%	R\$	32,00
95	1	9981	OCADERIRA RIVA DA C/B AP. 7/7S - 21º ANDAR	2018	8	123010007	MOVEIS E UTENSILIOS	PAULISTA	01/08/2009	326.94	R\$	160,00	80%	R\$	32,00
95	1	9958	OCADERIRA RIVA DA C/B AP. 7/7S - 21º ANDAR	2018	8	123010007	MOVEIS E UTENSILIOS	PAULISTA	01/08/2009	326.94	R\$	160,00	80%	R\$	32,00
95	1	9962	OCADERIRA RIVA DA C/B AP. 7/7S - 21º ANDAR	2018	8	123010007	MOVEIS E UTENSILIOS	PAULISTA	01/08/2009	326.94	R\$	160,00	80%	R\$	32,00
95	1	9967	OCADERIRA RIVA DA C/B AP. 7/7S - 21º ANDAR	2018	8	123010007	MOVEIS E UTENSILIOS	PAULISTA	01/08/2009	326.94	R\$	160,00	80%	R\$	32,00
95	1	9966	OCADERIRA RIVA DA C/B AP. 7/7S - 21º ANDAR	2018	8	123010007	MOVEIS E UTENSILIOS	PAULISTA	01/08/2009	326.94	R\$	160,00	80%	R\$	32,00
95	1	9964	OCADERIRA RIVA DA C/B AP. 7/7S - 21º ANDAR	2018	8	123010007	MOVEIS E UTENSILIOS	PAULISTA	01/08/2009	326.94	R\$	160,00	80%	R\$	32,00
95	1	9982	OCADERIRA RIVA DA C/B AP. 7/7S - 21º ANDAR	2018	8	123010007	MOVEIS E UTENSILIOS	PAULISTA	01/08/2009	326.94	R\$	160,00	80%	R\$	32,00
95	1	9954	OCADERIRA RIVA DA C/B AP. 7/7S - 21º ANDAR	2018	8	123010007	MOVEIS E UTENSILIOS	PAULISTA	01/08/2009	326.94	R\$	160,00	80%	R\$	32,00
95	1	9970	OCADERIRA RIVA DA C/B AP. 7/7S - 21º ANDAR	2018	8	123010007	MOVEIS E UTENSILIOS	PAULISTA	01/08/2009	326.94	R\$	160,00	80%	R\$	32,00
95	1	9973	OCADERIRA RIVA DA C/B AP. 7/7S - 21º ANDAR	2018	8	123010007	MOVEIS E UTENSILIOS	PAULISTA	01/08/2009	326.94	R\$	160,00	80%	R\$	32,00
95	1	9971	OCADERIRA RIVA DA C/B AP. 7/7S - 21º ANDAR	2018	8	123010007	MOVEIS E UTENSILIOS	PAULISTA	01/08/2009	326.94	R\$	160,00	80%	R\$	32,00
95	1	9949	OCADERIRA RIVA DA C/B AP. 7/7S - 21º ANDAR	2018	8	123010007	MOVEIS E UTENSILIOS	PAULISTA	01/08/2009	326.94	R\$	160,00	80%	R\$	32,00
95	1	9952	OCADERIRA RIVA DA C/B AP. 7/7S - 21º ANDAR	2018	8	123010007	MOVEIS E UTENSILIOS	PAULISTA	01/08/2009	326.94	R\$	160,00	80%	R\$	32,00
95	1	9968	OCADERIRA RIVA DA C/B AP. 7/7S - 21º ANDAR	2018	8	123010007	MOVEIS E UTENSILIOS	PAULISTA	01/08/2009	326.94	R\$	160,00	80%	R\$	32,00
95	1	9972	OCADERIRA RIVA DA C/B AP. 7/7S - 21º ANDAR	2018	8	123010007	MOVEIS E UTENSILIOS	PAULISTA	01/08/2009	326.94	R\$	160,00	80%	R\$	32,00
95	1	9961	OCADERIRA RIVA DA C/B AP. 7/7S - 21º ANDAR	2018	8	123010007	MOVEIS E UTENSILIOS	PAULISTA	01/08/2009	326.94	R\$	160,00	80%	R\$	32,00
95	1	9965	OCADERIRA RIVA DA C/B AP. 7/7S - 21º ANDAR	2018	8	123010007	MOVEIS E UTENSILIOS	PAULISTA	01/08/2009	326.94	R\$	160,00	80%	R\$	32,00
95	1	9974	OCADERIRA RIVA DA C/B AP. 7/7S - 21º ANDAR	2018	8	123010007	MOVEIS E UTENSILIOS	PAULISTA	01/08/2009	326.94	R\$	160,00	80%	R\$	32,00
95	1	9955	OCADERIRA RIVA DA C/B AP. 7/7S - 21º ANDAR	2018	8	123010007	MOVEIS E UTENSILIOS	PAULISTA	01/08/2009	326.94	R\$	160,00	80%	R\$	32,00
95	1	9976	OCADERIRA RIVA DA C/B AP. 7/7S - 21º ANDAR	2018	8	123010007	MOVEIS E UTENSILIOS	PAULISTA	01/08/2009	326.94	R\$	160,00	80%	R\$	32,00
95	1	9985	OCADERIRA RIVA DA C/B AP. 7/7S - 21º ANDAR	2018	8	123010007	MOVEIS E UTENSILIOS	PAULISTA	01/08/2009	326.94	R\$	160,00	80%	R\$	32,00
95	1	9978	OCADERIRA RIVA DA C/B AP. 7/7S - 21º ANDAR	2018	8	123010007	MOVEIS E UTENSILIOS	PAULISTA	01/08/2009	326.94	R\$	160,00	80%	R\$	32,00
95	1	9983	OCADERIRA RIVA DA C/B AP. 7/7S - 21º ANDAR	2018	8	123010007	MOVEIS E UTENSILIOS	PAULISTA	01/08/2009	326.94	R\$	160,00	80%	R\$	32,00
95	1	9983	OCADERIRA RIVA DA C/B AP. 7/7S - 21º ANDAR	2018	8	123010007	MOVEIS E UTENSILIOS	PAULISTA	01/08/2009	326.94	R\$	160,00	80%	R\$	32,00
95	1	9963	OCADERIRA RIVA DA C/B AP. 7/7S - 21º ANDAR	2018	8	123010007	MOVEIS E UTENSILIOS	PAULISTA	01/08/2009	326.94	R\$	160,00	80%	R\$	32,00
95	1	9975	OCADERIRA RIVA DA C/B AP. 7/7S - 21º ANDAR	2018	8	123010007	MOVEIS E UTENSILIOS	PAULISTA	01/08/2009	326.94	R\$	160,00	80%	R\$	32,00
95	1	9986	OCADERIRA RIVA DA C/B AP. 7/7S - 21º ANDAR	2018	8	123010007	MOVEIS E UTENSILIOS	PAULISTA	01/08/2009	326.94	R\$	160,00	80%	R\$	32,00
95	1	9944	OCADERIRA RIVA DA C/B AP. 7/7S - 21º ANDAR	2018	8	123010007	MOVEIS E UTENSILIOS	PAULISTA	01/08/2009	326.94	R\$	160,00	80%	R\$	32,00
95	1	9951	OCADERIRA RIVA DA C/B AP. 7/7S - 21º ANDAR	2018	8	123010007	MOVEIS E UTENSILIOS	PAULISTA	01/08/2009	326.94	R\$	160,00	80%	R\$	32,00
95	1	9942	OCADERIRA RIVA DA C/B AP. 7/7S - 21º ANDAR	2018	8	123010007	MOVEIS E UTENSILIOS	PAULISTA	01/08/2009	326.94	R\$	160,00	80%	R\$	32,00
95	1	9943	OCADERIRA RIVA DA C/B AP. 7/7S - 21º ANDAR	2018	8	123010007	MOVEIS E UTENSILIOS	PAULISTA	01/08/2009	326.94	R\$	160,00	80%	R\$	32,00
95	1	9977	OCADERIRA RIVA DA C/B AP. 7/7S - 21º ANDAR	2018	8	123010007	MOVEIS E UTENSILIOS	PAULISTA	01/08/2009	326.94	R\$	160,00	80%	R\$	32,00
95	1	9945	OCADERIRA RIVA DA C/B AP. 7/7S - 21º ANDAR	2018	8	123010007	MOVEIS E UTENSILIOS	PAULISTA	01/08/2009	326.94	R\$	160,00	80%	R\$	32,00
95	1	9956	OCADERIRA RIVA DA C/B AP. 7/7S - 21º ANDAR	2018	8	123010007	MOVEIS E UTENSILIOS	PAULISTA	01/08/2009	326.94	R\$	160,00	80%	R\$	32,00
95	1	9950	OCADERIRA RIVA DA C/B AP. 7/7S - 21º ANDAR	2018	8	123010007	MOVEIS E UTENSILIOS	PAULISTA	01/08/2009	326.94	R\$	160,00	80%	R\$	32,00
95	1	12365	0HD EXTERNO ITB USB WD PARA A LOJA DE FORTALEZA	2018	8	123010006	COMPUTADORES E PERIFERICOS	FORTALEZA	01/06/2010	326.00	R\$	160,00	80%	R\$	32,00
95	1	900093659	0 PUXADORES PARA ARMARIO 96 MM	2018	8	123010007	MOVEIS E UTENSILIOS	EDIFICIO SAO LUIZ ZONGAZA	08/04/2016	325.50	R\$	280,00	50%	R\$	140,00
95	1	92976	0 MATERIAL DE CONST. (MARTELO) - LOJA PORTO ALEGRE	2018	8	123010010	MAQUINAS E EQUIPAMENTOS	PORTO ALEGRE	01/04/2011	325.00	R\$	100,00	80%	R\$	32,00
95	1	92977	0 MATERIAL DE CONST. (MARTELO)/PERFORADOR ROMPEPEDRO - LOJA PORTO ALEGRE	2018	8	123010010	MAQUINAS E EQUIPAMENTOS	PORTO ALEGRE	01/04/2011	325.00	R\$	100,00	80%	R\$	32,00
95	1	3043	DVD D-201 MP3M FOTO CD PRATA AUTOMATICO	2018	8	123010007	MOVEIS E UTENSILIOS	VILLA LOBOS	05/01/2005	324.72	R\$	100,00	95%	R\$	5,00
95	1	3044	DVD D-201 MP3M FOTO CD PRATA AUTOMATICO	2018	8	123010007	MOVEIS E UTENSILIOS	VILLA LOBOS	05/01/2005	324.72	R\$	100,00	95%	R\$	5,00
95	1	64787	0 MATERIAL DIVERSO	2018	8	123010006	COMPUTADORES E PERIFERICOS	PAULISTA	01/10/2012	324.36	R\$	160,00	70%	R\$	48,00
95	1	92993	0GT3000 ASPIRADOR DE PÓ 110V - LOJA DA POMPEIA	2018	8	123010010	MAQUINAS E EQUIPAMENTOS	POMPEIA	01/12/2008	324.32	R\$	100,00	95%	R\$	5,00
95	1	92994	0GT3000 ASPIRADOR DE PÓ 110V - LOJA DA POMPEIA	2018	8	123010010	MAQUINAS E EQUIPAMENTOS	POMPEIA	01/12/2008	324.32	R\$	100,00	95%	R\$	5,00
95	1	7787	0GT 3000 - ASPIRADOR DE PÓ - LOJA CAMPINAS	2018	8	123010010	MAQUINAS E EQUIPAMENTOS	CAMPINAS	01/03/2008	324.32	R\$	100,00	95%	R\$	5,00
95	1	7788	0GT 3000 - ASPIRADOR DE PÓ - LOJA CAMPINAS	2018	8	123010010	MAQUINAS E EQUIPAMENTOS	CAMPINAS	01/03/2008	324.32	R\$	100,00	95%	R\$	5,00
95	1	958	0ESTANTE DE AÇO C/ 7 PRATELEIRAS	2018	8	123010007	MOVEIS E UTENSILIOS	PAULISTA	08/11/2004	323.00	R\$	100,00	95%	R\$	5,00
95	1	961	0ESTANTE DE AÇO C/ 8 PRATELEIRAS REMOVIVEIS	2018	8	123010007	MOVEIS E UTENSILIOS	PAULISTA	08/11/2004	323.00	R\$	100,00	95%	R\$	5,00
95	1	951	0ESTANTE DE AÇO C/ 8 PRATELEIRAS REMOVIVEIS E 6 DIVISORES	2018	8	123010007	MOVEIS E UTENSILIOS	PAULISTA	08/11/2004	323.00	R\$	100,00	95%	R\$	5,00
95	1	954	0ESTANTE DE AÇO C/ 8 PRATELEIRAS REMOVIVEIS E 6 DIVISORES	2018	8	123010007	MOVEIS E UTENSILIOS	PAULISTA	08/11/2004	323.00	R\$	100,00	95%	R\$	5,00
95	1	948	0ESTANTE DE AÇO VAZADO TIPO PALHETEIRA C/ 3 DIVISORES C/ 4 PRATELEIRAS	2018	8	123010007	MOVEIS E UTENSILIOS								





95	1	4112	OCADÉIRA PLUS - B - PT - F16-00 -000F - CP07	2018	8	123010007	MOVEIS E UTENSILIOS	BRASILIA	01/08/2005	302,90	R\$	90,00	95%	R\$	4,50
95	1	4122	OCADÉIRA B. SIDE INSIDE ESP BAIXO SEM BRACO 45P PT COM CAIXA FIXA IPANEMA PARA O 1º SUBSOLO	2018	8	123010007	MOVEIS E UTENSILIOS	BRASILIA	01/08/2005	302,90	R\$	90,00	95%	R\$	4,50
95	1	4107	OCADÉIRA PLUS - B - PT - F16-00 -000F - CP07	2018	8	123010007	MOVEIS E UTENSILIOS	BRASILIA	01/08/2005	302,90	R\$	90,00	95%	R\$	4,50
95	1	4117	OCADÉIRA PLUS - B - PT - F16-00 -000F - CP07	2018	8	123010007	MOVEIS E UTENSILIOS	BRASILIA	01/08/2005	302,90	R\$	90,00	95%	R\$	4,50
95	1	68751	O APARELHO PARA FILTRAR GAZES	2018	8	123010010	MAQUINAS E EQUIPAMENTOS	RIBEIRAO PRETO	01/09/2013	302,88	R\$	240,00	50%	R\$	120,00
95	1	6087	OPB 50 - CAIXA ACUSTICA - (LOJA CINE ASTOR)	2018	8	123010010	MAQUINAS E EQUIPAMENTOS	PAULISTA NOVO	01/05/2007	301,00	R\$	90,00	95%	R\$	4,50
95	1	6085	OPB 50 - CAIXA ACUSTICA - (LOJA CINE ASTOR)	2018	8	123010010	MAQUINAS E EQUIPAMENTOS	PAULISTA NOVO	01/05/2007	301,00	R\$	90,00	95%	R\$	4,50
95	1	6086	OPB 50 - CAIXA ACUSTICA - (LOJA CINE ASTOR)	2018	8	123010010	MAQUINAS E EQUIPAMENTOS	PAULISTA NOVO	01/05/2007	301,00	R\$	90,00	95%	R\$	4,50
95	1	6088	OPB 50 - CAIXA ACUSTICA - (LOJA CINE ASTOR)	2018	8	123010010	MAQUINAS E EQUIPAMENTOS	PAULISTA NOVO	01/05/2007	301,00	R\$	90,00	95%	R\$	4,50
95	1	6089	OPB 50 - CAIXA ACUSTICA - (LOJA CINE ASTOR)	2018	8	123010010	MAQUINAS E EQUIPAMENTOS	PAULISTA NOVO	01/05/2007	301,00	R\$	90,00	95%	R\$	4,50
95	1	6084	OPB 50 - CAIXA ACUSTICA - (LOJA CINE ASTOR)	2018	8	123010010	MAQUINAS E EQUIPAMENTOS	PAULISTA NOVO	01/05/2007	301,00	R\$	90,00	95%	R\$	4,50
95	1	10306	OMESA QUADRADA SOLITUA 900 X 900 MM BP ARGILA - ESTREPOSTO	2018	8	123010007	MOVEIS E UTENSILIOS	RIBEIRAO PRETO	01/11/2009	300,90	R\$	150,00	80%	R\$	30,00
95	1	10305	OMESA QUADRADA SOLITUA 900 X 900 MM BP ARGILA - ESTREPOSTO	2018	8	123010007	MOVEIS E UTENSILIOS	RIBEIRAO PRETO	01/11/2009	300,90	R\$	150,00	80%	R\$	30,00
95	1	900928296	OSISTEMAS DE PONTO E ACESSO	2018	8	123010010	MAQUINAS E EQUIPAMENTOS	PAULISTA	21/11/2014	300,00	R\$	240,00	40%	R\$	144,00
95	1	90092468	OICOMPRAD E IMOVEIS	2018	8	123010007	MOVEIS E UTENSILIOS	VILLA LOBOS	01/01/2014	300,00	R\$	240,00	40%	R\$	144,00
95	1	90092492	OICOMPRAD E UTENSILIOS	2018	8	123010007	MOVEIS E UTENSILIOS	VILLA LOBOS	01/01/2014	300,00	R\$	240,00	40%	R\$	144,00
95	1	90092493	OICOMPRAD E UTENSILIOS	2018	8	123010007	MOVEIS E UTENSILIOS	VILLA LOBOS	01/01/2014	300,00	R\$	240,00	40%	R\$	144,00
95	1	92881	OIVO ETERN / SONY - LOJA VILLA LOBOS	2018	8	123010010	MAQUINAS E EQUIPAMENTOS	VILLA LOBOS	01/12/2010	300,00	R\$	150,00	80%	R\$	30,00
95	1	12428	OCADÉIRA B. SIDE INSIDE ESP BAIXO SEM BRACO 45P PT COM CAIXA FIXA IPANEMA PARA O 1º SUBSOLO	2018	8	123010007	MOVEIS E UTENSILIOS	1º SUBSOLO	01/06/2010	300,00	R\$	150,00	80%	R\$	30,00
95	1	12428	OCADÉIRA B. SIDE INSIDE ESP BAIXO SEM BRACO 45P PT COM CAIXA FIXA IPANEMA PARA O 1º SUBSOLO	2018	8	123010007	MOVEIS E UTENSILIOS	1º SUBSOLO	01/06/2010	300,00	R\$	150,00	80%	R\$	30,00
95	1	12430	OCADÉIRA B. SIDE INSIDE ESP BAIXO SEM BRACO 45P PT COM CAIXA FIXA IPANEMA PARA O 1º SUBSOLO	2018	8	123010007	MOVEIS E UTENSILIOS	1º SUBSOLO	01/06/2010	300,00	R\$	150,00	80%	R\$	30,00
95	1	12424	OCADÉIRA B. SIDE INSIDE ESP BAIXO SEM BRACO 45P PT COM CAIXA FIXA IPANEMA PARA O 1º SUBSOLO	2018	8	123010007	MOVEIS E UTENSILIOS	1º SUBSOLO	01/06/2010	300,00	R\$	150,00	80%	R\$	30,00
95	1	12427	OCADÉIRA B. SIDE INSIDE ESP BAIXO SEM BRACO 45P PT COM CAIXA FIXA IPANEMA PARA O 1º SUBSOLO	2018	8	123010007	MOVEIS E UTENSILIOS	1º SUBSOLO	01/06/2010	300,00	R\$	150,00	80%	R\$	30,00
95	1	12427	OCADÉIRA B. SIDE INSIDE ESP BAIXO SEM BRACO 45P PT COM CAIXA FIXA IPANEMA PARA O 1º SUBSOLO	2018	8	123010007	MOVEIS E UTENSILIOS	1º SUBSOLO	01/06/2010	300,00	R\$	150,00	80%	R\$	30,00
95	1	12425	OCADÉIRA B. SIDE INSIDE ESP BAIXO SEM BRACO 45P PT COM CAIXA FIXA IPANEMA PARA O 1º SUBSOLO	2018	8	123010007	MOVEIS E UTENSILIOS	1º SUBSOLO	01/06/2010	300,00	R\$	150,00	80%	R\$	30,00
95	1	12426	OCADÉIRA B. SIDE INSIDE ESP BAIXO SEM BRACO 45P PT COM CAIXA FIXA IPANEMA PARA O 1º SUBSOLO	2018	8	123010007	MOVEIS E UTENSILIOS	1º SUBSOLO	01/06/2010	300,00	R\$	150,00	80%	R\$	30,00
95	1	12421	OCADÉIRA B. SIDE INSIDE ESP BAIXO SEM BRACO 45P PT COM CAIXA FIXA IPANEMA PARA O 1º SUBSOLO	2018	8	123010007	MOVEIS E UTENSILIOS	1º SUBSOLO	01/06/2010	300,00	R\$	150,00	80%	R\$	30,00
95	1	12423	OCADÉIRA B. SIDE INSIDE ESP BAIXO SEM BRACO 45P PT COM CAIXA FIXA IPANEMA PARA O 1º SUBSOLO	2018	8	123010007	MOVEIS E UTENSILIOS	1º SUBSOLO	01/06/2010	300,00	R\$	150,00	80%	R\$	30,00
95	1	12424	OCADÉIRA B. SIDE INSIDE ESP BAIXO SEM BRACO 45P PT COM CAIXA FIXA IPANEMA PARA O 1º SUBSOLO	2018	8	123010007	MOVEIS E UTENSILIOS	1º SUBSOLO	01/06/2010	300,00	R\$	150,00	80%	R\$	30,00
95	1	12433	OCADÉIRA B. SIDE INSIDE ESP BAIXO SEM BRACO 45P PT COM CAIXA FIXA IPANEMA PARA O 1º SUBSOLO	2018	8	123010007	MOVEIS E UTENSILIOS	1º SUBSOLO	01/06/2010	300,00	R\$	150,00	80%	R\$	30,00
95	1	9509	OSWITCH D-LINK MODELO DES-1024D BR DE 24 PORTAS 10/100MBPS - LOJA PAULISTA	2018	8	123010006	COMPUTADORES E PERIFERICOS	PAULISTA NOVO	01/03/2009	300,00	R\$	150,00	80%	R\$	30,00
95	1	9514	OSWITCH D-LINK MODELO DES-1024D BR DE 24 PORTAS 10/100MBPS - LOJA PAULISTA	2018	8	123010006	COMPUTADORES E PERIFERICOS	PAULISTA NOVO	01/03/2009	300,00	R\$	150,00	80%	R\$	30,00
95	1	9511	OSWITCH D-LINK MODELO DES-1024D BR DE 24 PORTAS 10/100MBPS - LOJA PAULISTA	2018	8	123010006	COMPUTADORES E PERIFERICOS	PAULISTA NOVO	01/03/2009	300,00	R\$	150,00	80%	R\$	30,00
95	1	9516	OSWITCH D-LINK MODELO DES-1024D BR DE 24 PORTAS 10/100MBPS - LOJA PAULISTA	2018	8	123010006	COMPUTADORES E PERIFERICOS	PAULISTA NOVO	01/03/2009	300,00	R\$	150,00	80%	R\$	30,00
95	1	9516	OSWITCH D-LINK MODELO DES-1024D BR DE 24 PORTAS 10/100MBPS - LOJA PAULISTA	2018	8	123010006	COMPUTADORES E PERIFERICOS	PAULISTA NOVO	01/03/2009	300,00	R\$	150,00	80%	R\$	30,00
95	1	9517	OSWITCH D-LINK MODELO DES-1024D BR DE 24 PORTAS 10/100MBPS - LOJA PAULISTA	2018	8	123010006	COMPUTADORES E PERIFERICOS	PAULISTA NOVO	01/03/2009	300,00	R\$	150,00	80%	R\$	30,00
95	1	9510	OSWITCH D-LINK MODELO DES-1024D BR DE 24 PORTAS 10/100MBPS - LOJA PAULISTA	2018	8	123010006	COMPUTADORES E PERIFERICOS	PAULISTA NOVO	01/03/2009	300,00	R\$	150,00	80%	R\$	30,00
95	1	9515	OSWITCH D-LINK MODELO DES-1024D BR DE 24 PORTAS 10/100MBPS - LOJA PAULISTA	2018	8	123010006	COMPUTADORES E PERIFERICOS	PAULISTA NOVO	01/03/2009	300,00	R\$	150,00	80%	R\$	30,00
95	1	9513	OSWITCH D-LINK MODELO DES-1024D BR DE 24 PORTAS 10/100MBPS - LOJA PAULISTA	2018	8	123010006	COMPUTADORES E PERIFERICOS	PAULISTA NOVO	01/03/2009	300,00	R\$	150,00	80%	R\$	30,00
95	1	9514	OSWITCH D-LINK MODELO DES-1024D BR DE 24 PORTAS 10/100MBPS - LOJA PAULISTA	2018	8	123010006	COMPUTADORES E PERIFERICOS	PAULISTA NOVO	01/03/2009	300,00	R\$	150,00	80%	R\$	30,00
95	1	92720	OMATERIAL DIVERSOS FERRAMENTAS (ASPIRADOR DE PO) PARA OBRA SALVADOR	2018	8	123010010	MAQUINAS E EQUIPAMENTOS	SALVADOR	01/11/2010	299,99	R\$	150,00	80%	R\$	30,00
95	1	90092876	OICOMPRA DE FILTRAGEM DE GUA	2018	8	123010010	MAQUINAS E EQUIPAMENTOS	PAULISTA	01/01/2014	299,00	R\$	240,00	40%	R\$	144,00
95	1	68560	OICMICROONDAS	2018	8	123010007	MOVEIS E UTENSILIOS	PAULISTA	01/09/2013	299,00	R\$	240,00	50%	R\$	120,00
95	1	92876	OASPIRADOR PO GT3000 ELECTROLUX - LOJA LAGO NORTE	2018	8	123010010	MAQUINAS E EQUIPAMENTOS	BRASILIA II	01/12/2010	299,00	R\$	150,00	80%	R\$	30,00
95	1	10445	OCADÉIRA INFO ESP BAIXO CAIXA 440MM C/ REG GIRATORIO, PRETO + GAS - ENTREPOSTO	2018	8	123010007	MOVEIS E UTENSILIOS	RIBEIRAO PRETO	01/12/2009	299,00	R\$	150,00	80%	R\$	30,00
95	1	10446	OCADÉIRA INFO ESP BAIXO CAIXA 440MM C/ REG GIRATORIO, PRETO + GAS - ENTREPOSTO	2018	8	123010007	MOVEIS E UTENSILIOS	RIBEIRAO PRETO	01/12/2009	299,00	R\$	150,00	80%	R\$	30,00
95	1	10444	OCADÉIRA INFO ESP BAIXO CAIXA 440MM C/ REG GIRATORIO, PRETO + GAS - ENTREPOSTO	2018	8	123010007	MOVEIS E UTENSILIOS	RIBEIRAO PRETO	01/12/2009	299,00	R\$	150,00	80%	R\$	30,00
95	1	10447	OCADÉIRA INFO ESP BAIXO CAIXA 440MM C/ REG GIRATORIO, PRETO + GAS - ENTREPOSTO	2018	8	123010007	MOVEIS E UTENSILIOS	RIBEIRAO PRETO	01/12/2009	299,00	R\$	150,00	80%	R\$	30,00
95	1	10446	OCADÉIRA INFO ESP BAIXO CAIXA 440MM C/ REG GIRATORIO, PRETO + GAS - ENTREPOSTO	2018	8	123010007	MOVEIS E UTENSILIOS	RIBEIRAO PRETO	01/12/2009	299,00	R\$	150,00	80%	R\$	30,00
95	1	10443	OCADÉIRA INFO ESP BAIXO CAIXA 440MM C/ REG GIRATORIO, PRETO + GAS - ENTREPOSTO	2018	8	123010007	MOVEIS E UTENSILIOS	RIBEIRAO PRETO	01/12/2009	299,00	R\$	150,00	80%	R\$	30,00
95	1	10442	OCADÉIRA INFO ESP BAIXO CAIXA 440MM C/ REG GIRATORIO, PRETO + GAS - ENTREPOSTO	2018	8	123010007	MOVEIS E UTENSILIOS	RIBEIRAO PRETO	01/12/2009	299,00	R\$	150,00	80%	R\$	30,00
95	1	10440	OCADÉIRA INFO ESP BAIXO CAIXA 440MM C/ REG GIRATORIO, PRETO + GAS - ENTREPOSTO	2018	8	123010007	MOVEIS E UTENSILIOS	RIBEIRAO PRETO	01/12/2009	299,00	R\$	150,00	80%	R\$	30,00
95	1	10442	OCADÉIRA INFO ESP BAIXO CAIXA 440MM C/ REG GIRATORIO, PRETO + GAS - ENTREPOSTO	2018	8	123010007	MOVEIS E UTENSILIOS	RIBEIRAO PRETO	01/12/2009	299,00	R\$	150,00	80%	R\$	30,00
95	1	10131	OCADÉIRA INFO ESP BAIXO CAIXA 440MM COM REG. GIRATORIA PRETO - LOJA DASLU	2018	8	123010007	MOVEIS E UTENSILIOS	IGUATEMI	01/09/2009	299,00	R\$	150,00	80%	R\$	30,00
95	1	9684	OICOMPRAD E SWITCH 24P 10/100 D - LINK - PAULISTA	2018	8	123010006	COMPUTADORES E PERIFERICOS	PAULISTA NOVO	01/05/2009	299,00	R\$	150,00	80%	R\$	30,00
95	1	9685	OICOMPRAD E SWITCH 24P 10/100 D - LINK - PAULISTA	2018	8	123010006	COMPUTADORES E PERIFERICOS	PAULISTA NOVO	01/05/2009	299,00	R\$	150,00	80%	R\$	30,00
95	1	9577	OPAR DE RÁDIO TALKABOUT TS525 14 CH 38 COD COMPLET - UNIDADE DE PORTO ALEGRE	2018	8	123010010	MAQUINAS E EQUIPAMENTOS	PORTO ALEGRE	01/05/2009	299,00	R\$	150,00	80%	R\$	30,00
95	1	9577	OPAR DE RÁDIO TALKABOUT TS525 14 CH 38 COD COMPLET - UNIDADE CNE ASTOR	2018	8	123010010	MAQUINAS E EQUIPAMENTOS	PAULISTA NOVO	01/05/2009	299,00	R\$	150,00	80%	R\$	30,00
95	1	9575	OPAR DE RÁDIO TALKABOUT TS525 14 CH 38 COD COMPLET - UNIDADE DE BRASILIA	2018	8	123010010	MAQUINAS E EQUIPAMENTOS	BRASILIA	01/05/2009	299,00	R\$	150,00	80%	R\$	30,00
95	1	9576	OPAR DE RÁDIO TALKABOUT TS525 14 CH 38 COD COMPLET - UNIDADE DE CAMPINAS	2018	8	123010010	MAQUINAS E EQUIPAMENTOS	CAMPINAS	01/05/2009	299,00	R\$	150,00	80%	R\$	30,00
95	1	9534	OPAR DE SWITCH TS525 14CH 38 COD COMPLETO - LOJA DO MARKET PLACE	2018	8	123010010	MAQUINAS E EQUIPAMENTOS	MARKET PLACE	01/04/2009	299,00	R\$	150,00	80%	R\$	30,00
95	1	9450	OCOMPRAD E SWITCH 24 PPTS NETGEAR 10/100 (F5524NA) 88176259 - LOJA DE BRASILIA	2018	8	123010006	COMPUTADORES E PERIFERICOS	BRASILIA	01/02/2009	299,00	R\$	150,00	80%	R\$	30,00
95	1	9450	OCOMPRAD E SWITCH 24 PPTS NETGEAR 10/100 (F5524NA) 88176259 - LOJA DE BRASILIA	2018	8	123010006	COMPUTADORES E PERIFERICOS	BRASILIA	01/02/2009	299,00	R\$	150,00	80%	R\$	30,00
95	1	4227	OMESA MEAMINICO 25MM 1200x680x740MM S/ GAVETAS CÔR ARGILA	2018	8	123010007	MOVEIS E UTENSILIOS	PORTO ALEGRE	27/11/2006	299,00	R\$	90,00	95%	R\$	4,50
95	1	5665	OICOMPRAD E FORNO MICROONDAS	2018	8	123010007	MOVEIS E UTENSILIOS	MARKET PLACE	26/05/2006	299,00	R\$	90,00	95%	R\$	4,50
95	1	11894	OPOLTRONA BSIDE ESPALDAR BAIXO C/ BASE FIXA FLEXIVEL ACABAMENTO PRETO RESTIMENTO EM CREPE - FORTALEZA	2018	8	123010007	MOVEIS E UTENSILIOS	FORTALEZA	01/05/2010	298,80	R\$	150,00	80%	R\$	30,00
95	1	11893	OPOLTRONA BSIDE ESPALDAR BAIXO C/ BASE FIXA FLEXIVEL ACABAMENTO PRETO RESTIMENTO EM CREPE - FORTALEZA	2018	8	123010007	MOVEIS E UTENSILIOS	FORTALEZA	01/05/2010	298,80	R\$	150,00	80%	R\$	30,00
95	1	11892	OPOLTRONA BSIDE ESPALDAR BAIXO C/ BASE FIXA FLEXIVEL ACABAMENTO PRETO RESTIMENTO EM CREPE - FORTALEZA	2018	8	123010007	MOVEIS E UTENSILIOS	FORTALEZA	01/05/2010	298,80	R\$	150,00	80%	R\$	30,00
95	1	11891	OPOLTRONA BSIDE ESPALDAR BAIXO C/ BASE FIXA FLEXIVEL ACABAMENTO PRETO RESTIMENTO EM CREPE - FORTALEZA	2018	8	123010007	MOVEIS E UTENSILIOS	FORTALEZA	01/05/2010	298,80	R\$	150,00	80%	R\$	30,00
95	1														



95	1	4476	01ST 3000 - ASPIRADOR DE PO 220V (OC1036) - LOJA CINE ASTOR	2018	8	12301007	MAQUINAS E EQUIPAMENTOS	PAULISTA NOVO	01/05/2007	282.64	R\$	80,00	95%	R\$	4,00
95	1	5004	01BANCO SEMI SENTADO - LOJA DA POMPEIA	2018	8	12301007	MOVEIS E UTENSILIOS	VILLA LOBOS	01/11/2008	282.55	R\$	80,00	95%	R\$	4,00
95	1	9014	01PURIFICADOR DE AGUA NATURAL LORENZETTI - LOJA DA POMPEIA	2018	8	12301007	MOVEIS E UTENSILIOS	POMPEIA	01/11/2008	282.55	R\$	80,00	95%	R\$	4,00
95	1	237	01CADEIRA GIRATORIA DE TECIDO C/ BRACOS	2018	8	12301007	MOVEIS E UTENSILIOS	PAULISTA	23/10/2002	281.83	R\$	80,00	95%	R\$	4,00
95	1	236	01CADEIRA GIRATORIA DE TECIDO C/ BRACOS	2018	8	12301007	MOVEIS E UTENSILIOS	PAULISTA	23/10/2002	281.83	R\$	80,00	95%	R\$	4,00
95	1	12378	0135 CESTOS DE LIXO PLASTICO DE ESCRITORIO E1 NA COR PRETA PARA A LOJA DE FORTALEZA	2018	8	12301007	MOVEIS E UTENSILIOS	FORTALEZA	01/06/2011	281.05	R\$	140,00	80%	R\$	28,00
95	1	90030312	01LIT MERMAS QUADRADA TRADICIONAL VERDE (TOM CINTRA)	2018	8	12301007	MOVEIS E UTENSILIOS	PAULISTA	01/03/2005	280.48	R\$	80,00	95%	R\$	4,00
95	1	100291	01BANCO SEMI SENTADO - LOJA RECORD	2018	8	12301007	MOVEIS E UTENSILIOS	GEEK - PAULISTA	01/11/2009	280,00	R\$	140,00	80%	R\$	28,00
95	1	10292	01BANCO SEMI SENTADO - LOJA RECORD	2018	8	12301007	MOVEIS E UTENSILIOS	GEEK - PAULISTA	01/11/2009	280,00	R\$	140,00	80%	R\$	28,00
95	1	9001	01BANCO SEMI SENTADO - LOJA DA POMPEIA	2018	8	12301007	MOVEIS E UTENSILIOS	POMPEIA	01/11/2008	280,00	R\$	80,00	95%	R\$	4,00
95	1	8996	01BANCO SEMI SENTADO - LOJA DA POMPEIA	2018	8	12301007	MOVEIS E UTENSILIOS	POMPEIA	01/11/2008	280,00	R\$	80,00	95%	R\$	4,00
95	1	9006	01BANCO SEMI SENTADO - LOJA DA POMPEIA	2018	8	12301007	MOVEIS E UTENSILIOS	POMPEIA	01/11/2008	280,00	R\$	80,00	95%	R\$	4,00
95	1	9005	01BANCO SEMI SENTADO - LOJA DA POMPEIA	2018	8	12301007	MOVEIS E UTENSILIOS	POMPEIA	01/11/2008	280,00	R\$	80,00	95%	R\$	4,00
95	1	9003	01BANCO SEMI SENTADO - LOJA DA POMPEIA	2018	8	12301007	MOVEIS E UTENSILIOS	POMPEIA	01/11/2008	280,00	R\$	80,00	95%	R\$	4,00
95	1	8999	01BANCO SEMI SENTADO - LOJA DA POMPEIA	2018	8	12301007	MOVEIS E UTENSILIOS	POMPEIA	01/11/2008	280,00	R\$	80,00	95%	R\$	4,00
95	1	8994	01BANCO SEMI SENTADO - LOJA DA POMPEIA	2018	8	12301007	MOVEIS E UTENSILIOS	POMPEIA	01/11/2008	280,00	R\$	80,00	95%	R\$	4,00
95	1	8995	01BANCO SEMI SENTADO - LOJA DA POMPEIA	2018	8	12301007	MOVEIS E UTENSILIOS	POMPEIA	01/11/2008	280,00	R\$	80,00	95%	R\$	4,00
95	1	9005	01BANCO SEMI SENTADO - LOJA DA POMPEIA	2018	8	12301007	MOVEIS E UTENSILIOS	POMPEIA	01/11/2008	280,00	R\$	80,00	95%	R\$	4,00
95	1	8979	01ESTUQUEADORA CASO KL 780 - LOJA DA POMPEIA	2018	8	12301007	MOVEIS E UTENSILIOS	POMPEIA	01/11/2008	280,00	R\$	80,00	95%	R\$	4,00
95	1	9007	01BANCO SEMI SENTADO - LOJA DA POMPEIA	2018	8	12301007	MOVEIS E UTENSILIOS	POMPEIA	01/11/2008	280,00	R\$	80,00	95%	R\$	4,00
95	1	8998	01BANCO SEMI SENTADO - LOJA DA POMPEIA	2018	8	12301007	MOVEIS E UTENSILIOS	POMPEIA	01/11/2008	280,00	R\$	80,00	95%	R\$	4,00
95	1	9002	01BANCO SEMI SENTADO - LOJA DA POMPEIA	2018	8	12301007	MOVEIS E UTENSILIOS	POMPEIA	01/11/2008	280,00	R\$	80,00	95%	R\$	4,00
95	1	8997	01BANCO SEMI SENTADO - LOJA DA POMPEIA	2018	8	12301007	MOVEIS E UTENSILIOS	POMPEIA	01/11/2008	280,00	R\$	80,00	95%	R\$	4,00
95	1	9004	01BANCO SEMI SENTADO - LOJA DA POMPEIA	2018	8	12301007	MOVEIS E UTENSILIOS	POMPEIA	01/11/2008	280,00	R\$	80,00	95%	R\$	4,00
95	1	4228	01GAVETEIRO VOLANTE 18MM, 02 GAVETAS + 01 GAV. PASTA SUSPensa, COR ARGILA	2018	8	12301007	MOVEIS E UTENSILIOS	PORTO ALEGRE	17/11/2006	280,00	R\$	80,00	95%	R\$	4,00
95	1	5816	01ARMARIO DE MADEIRA C/ 2 PORTAS	2018	8	12301007	MOVEIS E UTENSILIOS	MARKET PLACE	25/05/2006	280,00	R\$	80,00	95%	R\$	4,00
95	1	5450	01MESA AUXILIAR DE MADEIRA ESTR.METALICA	2018	8	12301007	MOVEIS E UTENSILIOS	MARKET PLACE	20/04/2006	280,00	R\$	80,00	95%	R\$	4,00
95	1	90030311	01PEDESTAL RMV CONECTOR	2018	8	12301010	MAQUINAS E EQUIPAMENTOS	VILLA LOBOS	12/02/2005	280,00	R\$	80,00	95%	R\$	4,00
95	1	1157	01ARMARIO DE ACO TIPO VESTIARIO COM 12 PORTAS	2018	8	12301007	MOVEIS E EQUIPAMENTOS	PAULISTA	26/02/2004	280,00	R\$	80,00	95%	R\$	4,00
95	1	5004	01PURIFICADOR DE AGUA NATURAL LORENZETTI - LOJA PAULISTA	2018	8	12301007	MOVEIS E UTENSILIOS	PAULISTA NOVO	01/11/2009	279,90	R\$	80,00	95%	R\$	4,00
95	1	5705	01PURIFICADOR DE AGUA NATURAL	2018	8	12301007	MOVEIS E UTENSILIOS	MARKET PLACE	26/05/2006	279,90	R\$	80,00	95%	R\$	4,00
95	1	2510	01CADEIRA GIRATORIA TIPO CAIXA ESTOFADO TECIDO AMARELO C/BRACO	2018	8	12301007	MOVEIS E UTENSILIOS	PORTO ALEGRE	17/03/2003	279,60	R\$	80,00	95%	R\$	4,00
95	1	2168	01CADEIRA GIRATORIA DE TECIDO AMARELO TIPO CAIXA	2018	8	12301007	MOVEIS E UTENSILIOS	VILLA LOBOS	17/03/2003	279,60	R\$	80,00	95%	R\$	4,00
95	1	2166	01CADEIRA GIRATORIA DE TECIDO AMARELO	2018	8	12301007	MOVEIS E UTENSILIOS	VILLA LOBOS	17/03/2003	279,60	R\$	80,00	95%	R\$	4,00
95	1	2175	01CADEIRA GIRATORIA DE TECIDO AMARELO	2018	8	12301007	MOVEIS E UTENSILIOS	VILLA LOBOS	17/03/2003	279,60	R\$	80,00	95%	R\$	4,00
95	1	2305	01CADEIRA FIXA DE TECIDO AMARELO TIPO CAIXA	2018	8	12301007	MOVEIS E UTENSILIOS	VILLA LOBOS	17/03/2003	279,60	R\$	80,00	95%	R\$	4,00
95	1	2185	01CADEIRA GIRATORIA DE TECIDO AMARELO TIPO CAIXA	2018	8	12301007	MOVEIS E UTENSILIOS	VILLA LOBOS	17/03/2003	279,60	R\$	80,00	95%	R\$	4,00
95	1	2464	01CADEIRA GIRATORIA TIPO CAIXA ESTOFADO TECIDO AMARELO	2018	8	12301007	MOVEIS E UTENSILIOS	PORTO ALEGRE	17/03/2003	279,60	R\$	80,00	95%	R\$	4,00
95	1	2349	01CADEIRA GIRATORIA DE TECIDO TIPO CAIXA AMARELO	2018	8	12301007	MOVEIS E UTENSILIOS	VILLA LOBOS	17/03/2003	279,60	R\$	80,00	95%	R\$	4,00
95	1	2167	01CADEIRA GIRATORIA DE TECIDO AMARELO	2018	8	12301007	MOVEIS E UTENSILIOS	VILLA LOBOS	17/03/2003	279,60	R\$	80,00	95%	R\$	4,00
95	1	2138	01CADEIRA GIRATORIA DE TECIDO AMARELO TIPO CAIXA	2018	8	12301007	MOVEIS E UTENSILIOS	VILLA LOBOS	17/03/2003	279,60	R\$	80,00	95%	R\$	4,00
95	1	2207	01CADEIRA GIRATORIA DE TECIDO AMARELO TIPO CAIXA	2018	8	12301007	MOVEIS E UTENSILIOS	VILLA LOBOS	17/03/2003	279,60	R\$	80,00	95%	R\$	4,00
95	1	1776	01CADEIRA GIRATORIA DE TECIDO AMARELO	2018	8	12301007	MOVEIS E UTENSILIOS	VILLA LOBOS	17/03/2003	279,60	R\$	80,00	95%	R\$	4,00
95	1	1450	01CADEIRA GIRATORIA DE TECIDO AMARELO TIPO CAIXA	2018	8	12301007	MOVEIS E UTENSILIOS	VILLA LOBOS	17/03/2003	279,60	R\$	80,00	95%	R\$	4,00
95	1	2350	01CADEIRA GIRATORIA DE TECIDO TIPO CAIXA AMARELO	2018	8	12301007	MOVEIS E UTENSILIOS	VILLA LOBOS	17/03/2003	279,60	R\$	80,00	95%	R\$	4,00
95	1	2539	01CADEIRA GIRATORIA TIPO CAIXA ESTOFADO TECIDO AMARELO C/BRACO	2018	8	12301007	MOVEIS E UTENSILIOS	PORTO ALEGRE	17/03/2003	279,60	R\$	80,00	95%	R\$	4,00
95	1	2138	01CADEIRA GIRATORIA DE TECIDO AMARELO TIPO CAIXA	2018	8	12301007	MOVEIS E UTENSILIOS	VILLA LOBOS	17/03/2003	279,60	R\$	80,00	95%	R\$	4,00
95	1	2209	01CADEIRA GIRATORIA DE TECIDO AMARELO TIPO CAIXA	2018	8	12301007	MOVEIS E UTENSILIOS	VILLA LOBOS	17/03/2003	279,60	R\$	80,00	95%	R\$	4,00
95	1	2137	01CADEIRA GIRATORIA DE TECIDO AMARELO TIPO CAIXA	2018	8	12301007	MOVEIS E UTENSILIOS	VILLA LOBOS	17/03/2003	279,60	R\$	80,00	95%	R\$	4,00
95	1	6116	01CADEIRA GIRATORIA DE TECIDO AMARELO TIPO CAIXA	2018	8	12301007	MOVEIS E UTENSILIOS	VILLA LOBOS	17/03/2003	279,60	R\$	80,00	95%	R\$	4,00
95	1	2139	01COMPRESSOR ALTO ALPHACOMP - (LOJA CINE ASTOR)	2018	8	12301010	MAQUINAS E EQUIPAMENTOS	PAULISTA NOVO	01/05/2007	279,00	R\$	80,00	95%	R\$	4,00
95	1	669	01ARQUIVO DE ACO COM 04 GAVETAS	2018	8	12301007	MOVEIS E UTENSILIOS	PAULISTA	20/09/2001	279,00	R\$	80,00	95%	R\$	4,00
95	1	667	01ARQUIVO DE ACO COM 04 GAVETAS	2018	8	12301007	MOVEIS E UTENSILIOS	PAULISTA	20/09/2001	279,00	R\$	80,00	95%	R\$	4,00
95	1	665	01ARQUIVO DE ACO COM 04 GAVETAS	2018	8	12301007	MOVEIS E UTENSILIOS	PAULISTA	20/09/2001	279,00	R\$	80,00	95%	R\$	4,00
95	1	4400	01CADEIRA GIRATORIA ALTA MOD 4007 (5007) TEC AZUL GAS/RODIZIO (L. CINE ASTOR)	2018	8	12301007	MOVEIS E UTENSILIOS	PAULISTA NOVO	01/05/2007	278,90	R\$	80,00	95%	R\$	4,00
95	1	4381	01CADEIRA GIRATORIA ALTA MOD 4007 (5007) TEC VERMELHO GAS/RODIZIO (L. CINE ASTOR)	2018	8	12301007	MOVEIS E UTENSILIOS	PAULISTA NOVO	01/05/2007	278,90	R\$	80,00	95%	R\$	4,00
95	1	4396	01CADEIRA GIRATORIA ALTA MOD 4007 (5007) TEC AZUL GAS/RODIZIO (L. CINE ASTOR)	2018	8	12301007	MOVEIS E UTENSILIOS	PAULISTA NOVO	01/05/2007	278,90	R\$	80,00	95%	R\$	4,00
95	1	4397	01CADEIRA GIRATORIA ALTA MOD 4007 (5007) TEC AZUL GAS/RODIZIO (L. CINE ASTOR)	2018	8	12301007	MOVEIS E UTENSILIOS	PAULISTA NOVO	01/05/2007	278,90	R\$	80,00	95%	R\$	4,00
95	1	4393	01CADEIRA GIRATORIA ALTA MOD 4007 (5007) TEC AZUL GAS/RODIZIO (L. CINE ASTOR)	2018	8	12301007	MOVEIS E UTENSILIOS	PAULISTA NOVO	01/05/2007	278,90	R\$	80,00	95%	R\$	4,00
95	1	4380	01CADEIRA GIRATORIA ALTA MOD 4007 (5007) TEC VERMELHO GAS/RODIZIO (L. CINE ASTOR)	2018	8	12301007	MOVEIS E UTENSILIOS	PAULISTA NOVO	01/05/2007	278,90	R\$	80,00	95%	R\$	4,00
95	1	4385	01CADEIRA GIRATORIA ALTA MOD 4007 (5007) TEC VERMELHO GAS/RODIZIO (L. CINE ASTOR)	2018	8	12301007	MOVEIS E UTENSILIOS	PAULISTA NOVO	01/05/2007	278,90	R\$	80,00	95%	R\$	4,00
95	1	4391	01CADEIRA GIRATORIA ALTA MOD 4007 (5007) TEC AZUL GAS/RODIZIO (L. CINE ASTOR)	2018	8	12301007	MOVEIS E UTENSILIOS	PAULISTA NOVO	01/05/2007	278,90	R\$	80,00	95%	R\$	4,00
95	1	4392	01CADEIRA GIRATORIA ALTA MOD 4007 (5007) TEC AZUL GAS/RODIZIO (L. CINE ASTOR)	2018	8	12301007	MOVEIS E UTENSILIOS	PAULISTA NOVO	01/05/2007	278,90	R\$	80,00	95%	R\$	4,00
95	1	4384	01CADEIRA GIRATORIA ALTA MOD 4007 (5007) TEC VERMELHO GAS/RODIZIO (L. CINE ASTOR)	2018	8	12301007	MOVEIS E UTENSILIOS	PAULISTA NOVO	01/05/2007	278,90	R\$	80,00	95%	R\$	4,00
95	1	4399	01CADEIRA GIRATORIA ALTA MOD 4007 (5007) TEC AZUL GAS/RODIZIO (L. CINE ASTOR)	2018	8	12301007	MOVEIS E UTENSILIOS	PAULISTA NOVO	01/05/2007	278,90	R\$	80,00	95%	R\$	4,00
95	1	4379	01CADEIRA GIRATORIA ALTA MOD 4007 (5007) TEC VERMELHO GAS/RODIZIO (L. CINE ASTOR)	2018	8	12301007	MOVEIS E UTENSILIOS	PAULISTA NOVO	01/05/2007	278,90	R\$	80,00	95%	R\$	4,00
95	1	4390	01CADEIRA GIRATORIA ALTA MOD 4007 (5007) TEC AZUL GAS/RODIZIO (L. CINE ASTOR)	2018	8	12301007	MOVEIS E UTENSILIOS	PAULISTA NOVO	01/05/2007	278,90	R\$	80,00	95%	R\$	4,00
95	1	4383	01CADEIRA GIRATORIA ALTA MOD 4007 (5007) TEC VERMELHO GAS/RODIZIO (L. CINE ASTOR)	2018	8	12301007	MOVEIS E UTENSILIOS	PAULISTA NOVO	01/05/2007	278,90	R\$	80,00	95%	R\$	4,00
95	1	4394	01CADEIRA GIRATORIA ALTA MOD 4007 (5007) TEC AZUL GAS/RODIZIO (L. CINE ASTOR)	2018	8	12301007	MOVEIS E UTENSILIOS	PAULISTA NOVO	01/05/2007	278,90	R\$	80,00	95%	R\$	4,00
95	1	4382	01CADEIRA GIRATORIA ALTA MOD 4007 (5007) TEC VERMELHO GAS/RODIZIO (L. CINE ASTOR)	2018	8	12301007	MOVEIS E UTENSILIOS	PAULISTA NOVO	01/05/2007	278,90	R\$	80,00	95%	R\$	4,00
95	1	4389	01CADEIRA GIRATORIA ALTA MOD 4007 (5007) TEC VERMELHO GAS/RODIZIO (L. CINE ASTOR)	2018	8	12301007	MOVEIS E UTENSILIOS	PAULISTA NOVO	01/05/2007	278,90	R\$	80,00	95%	R\$	4,00
95	1	4395	01CADEIRA GIRATORIA ALTA MOD 4007 (5007) TEC AZUL GAS/RODIZIO (L. CINE ASTOR)	2018	8	12301007	MOVEIS E UTENSILIOS	PAULISTA NOVO	01/05/2007	278,90	R\$	80,00	95%	R\$	4,00
95	1	4398	01CADEIRA GIRATORIA ALTA MOD 4007 (5007) TEC AZUL GAS/RODIZIO (L. CINE ASTOR)	2018	8	12301007	MOVEIS E UTENSILIOS	PAULISTA NOVO	01/05/2007	278,90	R\$	80,00	95%	R\$	4,00
95	1	7991	01GAVETEIRO VOLANTE COM 3 GAVETAS - LOJA DE CAMPINAS	2018	8	12301007	MOVEIS E UTENSILIOS	VILLA LOBOS							

95	1	900093167	OH D EXTERNO SEAGATE I TB USB 3.0 5400 RPM	2018	8	12301006	COMPUTADORES E PERIFERICOS	PAULISTA	26/08/2015	270,00	RS	230,00	50%	RS	115,00
95	1	900093170	OH D EXTERNO SEAGATE I TB USB 3.0 5400 RPM	2018	8	12301006	COMPUTADORES E PERIFERICOS	PAULISTA	26/08/2015	270,00	RS	230,00	50%	RS	115,00
95	1	900093172	OH D EXTERNO SEAGATE I TB USB 3.0 5400 RPM	2018	8	12301006	COMPUTADORES E PERIFERICOS	PAULISTA	26/08/2015	270,00	RS	230,00	50%	RS	115,00
95	1	900093170	OH D EXTERNO SEAGATE I TB USB 3.0 5400 RPM	2018	8	12301006	COMPUTADORES E PERIFERICOS	PAULISTA	26/08/2015	270,00	RS	230,00	50%	RS	115,00
95	1	900093169	OH D EXTERNO SEAGATE I TB USB 3.0 5400 RPM	2018	8	12301006	COMPUTADORES E PERIFERICOS	PAULISTA	26/08/2015	270,00	RS	230,00	50%	RS	115,00
95	1	900093176	OH D EXTERNO SEAGATE I TB USB 3.0 5400 RPM	2018	8	12301006	COMPUTADORES E PERIFERICOS	PAULISTA	26/08/2015	270,00	RS	230,00	50%	RS	115,00
95	1	900093188	OH D EXTERNO SEAGATE I TB USB 3.0 5400 RPM	2018	8	12301006	COMPUTADORES E PERIFERICOS	PAULISTA	26/08/2015	270,00	RS	230,00	50%	RS	115,00
95	1	900093171	OH D EXTERNO SEAGATE I TB USB 3.0 5400 RPM	2018	8	12301006	COMPUTADORES E PERIFERICOS	PAULISTA	26/08/2015	270,00	RS	230,00	50%	RS	115,00
95	1	900093173	OH D EXTERNO SEAGATE I TB USB 3.0 5400 RPM	2018	8	12301006	COMPUTADORES E PERIFERICOS	PAULISTA	26/08/2015	270,00	RS	230,00	50%	RS	115,00
95	1	900093174	OH D EXTERNO SEAGATE I TB USB 3.0 5400 RPM	2018	8	12301006	COMPUTADORES E PERIFERICOS	PAULISTA	26/08/2015	270,00	RS	230,00	50%	RS	115,00
95	1	900093178	OH D EXTERNO SEAGATE I TB USB 3.0 5400 RPM	2018	8	12301006	COMPUTADORES E PERIFERICOS	PAULISTA	26/08/2015	270,00	RS	230,00	50%	RS	115,00
95	1	66342	OSUPORTE PARA TV	2018	8	12301007	MOVEIS E UTENSILIOS	PAULISTA	01/04/2013	270,00	RS	220,00	50%	RS	110,00
95	1	9261	01 BANCO OVAL - LOJA DA POMPEIA	2018	8	12301007	MOVEIS E UTENSILIOS	POMPEIA	01/12/2008	270,00	RS	80,00	95%	RS	4,00
95	1	9261	01 BANCO OVAL - LOJA DA POMPEIA	2018	8	12301007	MOVEIS E UTENSILIOS	POMPEIA	01/12/2008	270,00	RS	80,00	95%	RS	4,00
95	1	9263	01 BANCO OVAL - LOJA DA POMPEIA	2018	8	12301007	MOVEIS E UTENSILIOS	POMPEIA	01/12/2008	270,00	RS	80,00	95%	RS	4,00
95	1	9264	01 BANCO OVAL - LOJA DA POMPEIA	2018	8	12301007	MOVEIS E UTENSILIOS	POMPEIA	01/12/2008	270,00	RS	80,00	95%	RS	4,00
95	1	7978	01 GONGO UNIC GO-800 (3 PARES) - LOJA DE CAMPINAS	2018	8	12301007	MOVEIS E UTENSILIOS	CAMPINAS	01/04/2008	270,00	RS	80,00	95%	RS	4,00
95	1	6497	01 MICROONDAS ELECTRO KE218 800W 21L BR 220 - LOJA DE BRASILUA	2018	8	12301007	MOVEIS E UTENSILIOS	BRASILUA	01/09/2008	269,99	RS	80,00	95%	RS	4,00
95	1	6268	01 PROJETOR COM 10L CINE ASTOR	2018	8	12301007	MAQUINAS E EQUIPAMENTOS	PAULISTA NOVO	26/08/2007	267,06	RS	267,06	100%	RS	4,00
95	1	6268	01 PROJETOR COM 70W - (LJL CINE ASTOR)	2018	8	12301010	MAQUINAS E EQUIPAMENTOS	PAULISTA NOVO	01/08/2007	267,06	RS	80,00	95%	RS	4,00
95	1	9446	01 ARMÁRIO COM 1 PORTA, 3 PRATELEIRAS INTERNAS - MEDINDO 1.60 x 0.45 x 0.40 - LOJA DE PORTO ALEGRE	2018	8	12301007	MOVEIS E UTENSILIOS	PORTO ALEGRE	01/02/2009	267,00	RS	130,00	80%	RS	26,00
95	1	6016	01 LA SOUNDBLATT 680 PRETO - CAIXA ACUSTICA DE TETO - (LOJA CINE ASTOR)	2018	8	12301010	MAQUINAS E EQUIPAMENTOS	PAULISTA NOVO	01/05/2007	266,00	RS	80,00	95%	RS	4,00
95	1	6015	01 LA SOUNDBLATT 680 PRETO - CAIXA ACUSTICA DE TETO - (LOJA CINE ASTOR)	2018	8	12301010	MAQUINAS E EQUIPAMENTOS	PAULISTA NOVO	01/05/2007	266,00	RS	80,00	95%	RS	4,00
95	1	6015	01 LA SOUNDBLATT 680 PRETO - CAIXA ACUSTICA DE TETO - (LOJA CINE ASTOR)	2018	8	12301010	MAQUINAS E EQUIPAMENTOS	PAULISTA NOVO	01/05/2007	266,00	RS	80,00	95%	RS	4,00
95	1	10804	01 COMPRA DE TALKABOUT T50Z5 PAR RRS0W1Q0WKK/RRS0W1Q0WLVLY - LOJA DA POMPEIA	2018	8	12301007	MOVEIS E UTENSILIOS	POMPEIA	01/03/2010	265,00	RS	130,00	80%	RS	26,00
95	1	11098	01 CADEIRA FOR ALL ESP BAIXO BASE FIXA PT REV TEC COR CREPE GRAFITE + AFOIA BRAÇO PARA LU BRASILIA II	2018	8	12301007	MOVEIS E UTENSILIOS	BRASILIA II	01/04/2010	264,05	RS	130,00	80%	RS	26,00
95	1	11100	01 CADEIRA FOR ALL ESP BAIXO BASE FIXA PT REV TEC COR CREPE GRAFITE + AFOIA BRAÇO PARA LU BRASILIA II	2018	8	12301007	MOVEIS E UTENSILIOS	BRASILIA II	01/04/2010	264,05	RS	130,00	80%	RS	26,00
95	1	11090	01 CADEIRA FOR ALL ESP BAIXO BASE FIXA PT REV TEC COR CREPE GRAFITE + AFOIA BRAÇO PARA LU BRASILIA II	2018	8	12301007	MOVEIS E UTENSILIOS	BRASILIA II	01/04/2010	264,05	RS	130,00	80%	RS	26,00
95	1	11091	01 CADEIRA FOR ALL ESP BAIXO BASE FIXA PT REV TEC COR CREPE GRAFITE + AFOIA BRAÇO PARA LU BRASILIA II	2018	8	12301007	MOVEIS E UTENSILIOS	BRASILIA II	01/04/2010	264,05	RS	130,00	80%	RS	26,00
95	1	11112	01 CADEIRA FOR ALL ESP BAIXO BASE FIXA PT REV TEC COR CREPE GRAFITE + AFOIA BRAÇO PARA LU BRASILIA II	2018	8	12301007	MOVEIS E UTENSILIOS	BRASILIA II	01/04/2010	264,05	RS	130,00	80%	RS	26,00
95	1	11099	01 CADEIRA FOR ALL ESP BAIXO BASE FIXA PT REV TEC COR CREPE GRAFITE + AFOIA BRAÇO PARA LU BRASILIA II	2018	8	12301007	MOVEIS E UTENSILIOS	BRASILIA II	01/04/2010	264,05	RS	130,00	80%	RS	26,00
95	1	11087	01 CADEIRA FOR ALL ESP BAIXO BASE FIXA PT REV TEC COR CREPE GRAFITE + AFOIA BRAÇO PARA LU BRASILIA II	2018	8	12301007	MOVEIS E UTENSILIOS	BRASILIA II	01/04/2010	264,05	RS	130,00	80%	RS	26,00
95	1	11093	01 CADEIRA FOR ALL ESP BAIXO BASE FIXA PT REV TEC COR CREPE GRAFITE + AFOIA BRAÇO PARA LU BRASILIA II	2018	8	12301007	MOVEIS E UTENSILIOS	BRASILIA II	01/04/2010	264,05	RS	130,00	80%	RS	26,00
95	1	11086	01 CADEIRA FOR ALL ESP BAIXO BASE FIXA PT REV TEC COR CREPE GRAFITE + AFOIA BRAÇO PARA LU BRASILIA II	2018	8	12301007	MOVEIS E UTENSILIOS	BRASILIA II	01/04/2010	264,05	RS	130,00	80%	RS	26,00
95	1	11087	01 CADEIRA FOR ALL ESP BAIXO BASE FIXA PT REV TEC COR CREPE GRAFITE + AFOIA BRAÇO PARA LU BRASILIA II	2018	8	12301007	MOVEIS E UTENSILIOS	BRASILIA II	01/04/2010	264,05	RS	130,00	80%	RS	26,00
95	1	11097	01 CADEIRA FOR ALL ESP BAIXO BASE FIXA PT REV TEC COR CREPE GRAFITE + AFOIA BRAÇO PARA LU BRASILIA II	2018	8	12301007	MOVEIS E UTENSILIOS	BRASILIA II	01/04/2010	264,05	RS	130,00	80%	RS	26,00
95	1	11089	01 CADEIRA FOR ALL ESP BAIXO BASE FIXA PT REV TEC COR CREPE GRAFITE + AFOIA BRAÇO PARA LU BRASILIA II	2018	8	12301007	MOVEIS E UTENSILIOS	BRASILIA II	01/04/2010	264,05	RS	130,00	80%	RS	26,00
95	1	11101	01 CADEIRA FOR ALL ESP BAIXO BASE FIXA PT REV TEC COR CREPE GRAFITE + AFOIA BRAÇO PARA LU BRASILIA II	2018	8	12301007	MOVEIS E UTENSILIOS	BRASILIA II	01/04/2010	264,05	RS	130,00	80%	RS	26,00
95	1	11088	01 CADEIRA FOR ALL ESP BAIXO BASE FIXA PT REV TEC COR CREPE GRAFITE + AFOIA BRAÇO PARA LU BRASILIA II	2018	8	12301007	MOVEIS E UTENSILIOS	BRASILIA II	01/04/2010	264,05	RS	130,00	80%	RS	26,00
95	1	11092	01 CADEIRA FOR ALL ESP BAIXO BASE FIXA PT REV TEC COR CREPE GRAFITE + AFOIA BRAÇO PARA LU BRASILIA II	2018	8	12301007	MOVEIS E UTENSILIOS	BRASILIA II	01/04/2010	264,05	RS	130,00	80%	RS	26,00
95	1	11095	01 CADEIRA FOR ALL ESP BAIXO BASE FIXA PT REV TEC COR CREPE GRAFITE + AFOIA BRAÇO PARA LU BRASILIA II	2018	8	12301007	MOVEIS E UTENSILIOS	BRASILIA II	01/04/2010	264,05	RS	130,00	80%	RS	26,00
95	1	11095	01 CADEIRA FOR ALL ESP BAIXO BASE FIXA PT REV TEC COR CREPE GRAFITE + AFOIA BRAÇO PARA LU BRASILIA II	2018	8	12301007	MOVEIS E UTENSILIOS	BRASILIA II	01/04/2010	264,05	RS	130,00	80%	RS	26,00
95	1	869	01 MESA DE MADEIRA REVESTIDA EM FORMICA C/ 3 GAVETAS	2018	8	12301007	MOVEIS E UTENSILIOS	PAULISTA	28/06/2004	262,96	RS	80,00	95%	RS	4,00
95	1	867	01 MESA DE MADEIRA REVESTIDA EM FORMICA ESTRUTURA METALICA C/ 1 GAVETAS	2018	8	12301007	MOVEIS E UTENSILIOS	PAULISTA	28/06/2004	262,96	RS	80,00	95%	RS	4,00
95	1	871	01 MESA DE MADEIRA REVESTIDA EM FORMICA ESTRUTURA METALICA C/ 1 GAVETAS	2018	8	12301007	MOVEIS E UTENSILIOS	PAULISTA	28/06/2004	262,96	RS	80,00	95%	RS	4,00
95	1	872	01 MESA DE MADEIRA REVESTIDA EM FORMICA ESTRUTURA METALICA C/ 1 GAVETAS	2018	8	12301007	MOVEIS E UTENSILIOS	PAULISTA	28/06/2004	262,96	RS	80,00	95%	RS	4,00
95	1	2981	01 MESA SINGLE 100X70 - Q8 - M - 21ª ANDAR	2018	8	12301007	MOVEIS E UTENSILIOS	PAULISTA	01/08/2009	262,00	RS	130,00	80%	RS	26,00
95	1	90092891	01 SISTEMAS INDUSTRIAIS SISTEMAS INDUSTRIAIS	2018	8	12301010	MAQUINAS E EQUIPAMENTOS	PAULISTA	01/01/2014	261,00	RS	210,00	40%	RS	126,00
95	1	90092887	01 COMPRA DE ACS AUTOM, CONTROLES E SIST, INDUSTRIAIS - NF 20480	2018	8	12301010	MAQUINAS E EQUIPAMENTOS	PAULISTA	01/01/2014	261,00	RS	210,00	40%	RS	126,00
95	1	90092885	01 EQUIPAMENTOS DE ENERGIA ELETRICA	2018	8	12301010	MAQUINAS E EQUIPAMENTOS	PAULISTA	01/01/2014	261,00	RS	210,00	40%	RS	126,00
95	1	90092893	01 SISTEMAS INDUSTRIAIS	2018	8	12301010	MAQUINAS E EQUIPAMENTOS	PAULISTA	01/01/2014	261,00	RS	210,00	40%	RS	126,00
95	1	9834	01 GAVETEIRO V3 GAV-M - 21ª ANDAR	2018	8	12301007	MOVEIS E UTENSILIOS	PAULISTA	01/08/2009	260,76	RS	130,00	80%	RS	26,00
95	1	9834	01 GAVETEIRO V3 GAV-M - 21ª ANDAR	2018	8	12301007	MOVEIS E UTENSILIOS	PAULISTA	01/08/2009	260,76	RS	130,00	80%	RS	26,00
95	1	9832	01 GAVETEIRO V3 GAV-M - 21ª ANDAR	2018	8	12301007	MOVEIS E UTENSILIOS	PAULISTA	01/08/2009	260,76	RS	130,00	80%	RS	26,00
95	1	9831	01 GAVETEIRO V3 GAV-M - 21ª ANDAR	2018	8	12301007	MOVEIS E UTENSILIOS	PAULISTA	01/08/2009	260,76	RS	130,00	80%	RS	26,00
95	1	90093662	01 PUXADORES PARA ARMARIO 96 MM	2018	8	12301007	MOVEIS E UTENSILIOS	EDIFICIO SÃO LUIZ GONZAGA	13/04/2016	260,40	RS	220,00	50%	RS	110,00
95	1	90093783	01 PILUNA 130 MM PISTAO - GAS PARA ARQUIVO DESLIZANTE	2018	8	12301007	MOVEIS E UTENSILIOS	EDIFICIO SÃO LUIZ GONZAGA	31/05/2016	260,00	RS	220,00	50%	RS	110,00
95	1	912	01 MESA DE MADEIRA REVESTIDA EM FORMICA METALICA	2018	8	12301007	MOVEIS E UTENSILIOS	PAULISTA	28/06/2004	260,00	RS	80,00	95%	RS	4,00
95	1	912	01 MESA DE MADEIRA REVESTIDA EM FORMICA ESTRUTURA METALICA C/ 2 GAVETAS	2018	8	12301007	MOVEIS E UTENSILIOS	PAULISTA	28/06/2004	260,00	RS	80,00	95%	RS	4,00
95	1	909	01 MESA DE MADEIRA REVESTIDA EM FORMICA ESTRUTURA METALICA C/ 2 GAVETAS	2018	8	12301007	MOVEIS E UTENSILIOS	PAULISTA	28/06/2004	260,00	RS	80,00	95%	RS	4,00
95	1	2995	01 CADEIRA GIRATORIA DE TECIDO LARANJA C/BRACO	2018	8	12301007	MOVEIS E UTENSILIOS	PORTO ALEGRE	17/03/2003	259,08	RS	80,00	95%	RS	4,00
95	1	2985	01 CADEIRA GIRATORIA DE TECIDO LARANJA C/BRACO	2018	8	12301007	MOVEIS E UTENSILIOS	PORTO ALEGRE	17/03/2003	259,08	RS	80,00	95%	RS	4,00
95	1	2986	01 CADEIRA GIRATORIA DE TECIDO LARANJA C/BRACO	2018	8	12301007	MOVEIS E UTENSILIOS	PORTO ALEGRE	17/03/2003	259,08	RS	80,00	95%	RS	4,00
95	1	2958	01 CADEIRA GIRATORIA DE TECIDO LARANJA C/BRACO	2018	8	12301007	MOVEIS E UTENSILIOS	PORTO ALEGRE	17/03/2003	259,08	RS	80,00	95%	RS	4,00
95	1	2969	01 CADEIRA GIRATORIA DE TECIDO LARANJA C/BRACO	2018	8	12301007	MOVEIS E UTENSILIOS	PORTO ALEGRE	17/03/2003	259,08	RS	80,00	95%	RS	4,00
95	1	2947	01 CADEIRA GIRATORIA DE TECIDO LARANJA C/BRACO	2018	8	12301007	MOVEIS E UTENSILIOS	PORTO ALEGRE	17/03/2003	259,08	RS	80,00	95%	RS	4,00
95	1	2968	01 CADEIRA GIRATORIA DE TECIDO LARANJA C/BRACO	2018	8	12301007	MOVEIS E UTENSILIOS	PORTO ALEGRE	17/03/2003	259,08	RS	80,00	95%	RS	4,00
95	1	2986	01 CADEIRA GIRATORIA DE TECIDO LARANJA C/BRACO	2018	8	12301007	MOVEIS E UTENSILIOS	PORTO ALEGRE	17/03/2003	259,08	RS	80,00	95%	RS	4,00
95	1	2986	01 CADEIRA GIRATORIA DE TECIDO LARANJA C/BRACO	2018	8	12301007	MOVEIS E UTENSILIOS	PORTO ALEGRE	17/03/2003	259,08	RS	80,00	95%	RS	4,00
95	1	2994	01 CADEIRA GIRATORIA DE TECIDO LARANJA C/BRACO	2018	8	12301007	MOVEIS E UTENSILIOS	PORTO ALEGRE	17/03/2003	259,08	RS	80,00	95%	RS	4,00
95	1	10805	01 MICROONDAS SINGLE 18L BMS25ABHNA 127 BRASTEMP - LOJA CINE ASTOR	2018	8	12301007	MOVEIS E UTENSILIOS	PAULISTA NOVO	01/03/2010	259,00	RS	130,00	80%	RS	26,00
95	1	10801	01 MICROONDAS SINGLE 18L BMS25ABHNA 127 BRASTEMP - PARA 11ª ANDAR	2018	8	1230									

95	1	343	0	ARMARIO DE MADEIRA REVESTIDO EM FORMICA COM 02 PORTAS	2018	8	123010007	MOVEIS E UTENSILIOS	PAULISTA	22/10/2002	246,67	RS	70,00	95%	RS	3,50
95	1	344	0	ARMARIO DE MADEIRA REVESTIDO EM FORMICA COM 02 PORTAS	2018	8	123010007	MOVEIS E UTENSILIOS	PAULISTA	22/10/2002	246,67	RS	70,00	95%	RS	3,50
95	1	340	0	ARMARIO DE MADEIRA REVESTIDO EM FORMICA COM 02 PORTAS	2018	8	123010007	MOVEIS E UTENSILIOS	PAULISTA	22/10/2002	246,66	RS	70,00	95%	RS	3,50
95	1	345	0	ARMARIO DE MADEIRA REVESTIDO EM FORMICA COM 02 PORTAS	2018	8	123010007	MOVEIS E UTENSILIOS	PAULISTA	22/10/2002	246,66	RS	70,00	95%	RS	3,50
95	1	11817	0	0 FICHO MICROONDAS 23 ELECTROLUX MEF3 BR 110 PARA LOJA DE BRASILIA II	2018	8	123010007	MOVEIS E UTENSILIOS	BRASILIA II	01/05/2010	246,22	RS	120,00	80%	RS	24,00
95	1	3056	0	DIRECT BOX PASSIVO	2018	8	123010010	MAQUINAS E EQUIPAMENTOS	VILA LOBOS	14/03/2005	246,00	RS	120,00	95%	RS	3,50
95	1	10799	0	MOVES ESTANTE DE ACO C/06 PRATELEIRAS COR CINZA LOJA SALVADOR	2018	8	123010007	MOVEIS E UTENSILIOS	SALVADOR	24/12/2010	245,00	RS	120,00	80%	RS	24,00
95	1	4482	0	0 DVD SONY DVP N53P (LOJA CINE ASTOR)	2018	8	123010004	COMPUTADORES E PERIFERICOS	PAULISTA	01/03/2010	245,00	RS	120,00	80%	RS	24,00
95	1	4483	0	0 DVD SONY DVP N53P (LOJA CINE ASTOR)	2018	8	123010010	MAQUINAS E EQUIPAMENTOS	PAULISTA NOVO	01/05/2007	245,00	RS	70,00	95%	RS	3,50
95	1	4493	0	0 DVD SONY DVP N53P (LOJA CINE ASTOR)	2018	8	123010010	MAQUINAS E EQUIPAMENTOS	PAULISTA NOVO	01/05/2007	245,00	RS	70,00	95%	RS	3,50
95	1	9000286	0	0 COMPRA DE TAPACIANA	2018	8	123010010	MAQUINAS E EQUIPAMENTOS	PAULISTA NOVO	01/05/2007	245,00	RS	70,00	95%	RS	3,50
95	1	7979	0	0 SUPORTE SHT-2 (3 PARES) - LOJA DE CAMPINAS	2018	8	123010007	MOVEIS E UTENSILIOS	CAMPINAS	01/04/2008	240,00	RS	70,00	95%	RS	3,50
95	1	4268	0	0 GAVETEIRO VOLANTE COM 3 GAVETAS	2018	8	123010007	MOVEIS E UTENSILIOS	MARKET PLACE	22/02/2007	240,00	RS	70,00	95%	RS	3,50
95	1	6151	0	0 GAVETEIRO VOLANTE COM 3 GAVETAS - (LOJA CINE ASTOR)	2018	8	123010007	MOVEIS E UTENSILIOS	PAULISTA NOVO	01/06/2007	240,00	RS	70,00	95%	RS	3,50
95	1	6148	0	0 GAVETEIRO VOLANTE COM 3 GAVETAS - (LOJA CINE ASTOR)	2018	8	123010007	MOVEIS E UTENSILIOS	PAULISTA NOVO	01/06/2007	240,00	RS	70,00	95%	RS	3,50
95	1	6157	0	0 GAVETEIRO VOLANTE COM 3 GAVETAS - (LOJA CINE ASTOR)	2018	8	123010007	MOVEIS E UTENSILIOS	PAULISTA NOVO	01/06/2007	240,00	RS	70,00	95%	RS	3,50
95	1	6158	0	0 GAVETEIRO VOLANTE COM 3 GAVETAS - (LOJA CINE ASTOR)	2018	8	123010007	MOVEIS E UTENSILIOS	PAULISTA NOVO	01/06/2007	240,00	RS	70,00	95%	RS	3,50
95	1	6155	0	0 GAVETEIRO VOLANTE COM 3 GAVETAS - (LOJA CINE ASTOR)	2018	8	123010007	MOVEIS E UTENSILIOS	PAULISTA NOVO	01/06/2007	240,00	RS	70,00	95%	RS	3,50
95	1	6153	0	0 GAVETEIRO VOLANTE COM 3 GAVETAS - (LOJA CINE ASTOR)	2018	8	123010007	MOVEIS E UTENSILIOS	PAULISTA NOVO	01/06/2007	240,00	RS	70,00	95%	RS	3,50
95	1	6147	0	0 GAVETEIRO VOLANTE COM 3 GAVETAS - (LOJA CINE ASTOR)	2018	8	123010007	MOVEIS E UTENSILIOS	PAULISTA NOVO	01/06/2007	240,00	RS	70,00	95%	RS	3,50
95	1	6154	0	0 GAVETEIRO VOLANTE COM 3 GAVETAS - (LOJA CINE ASTOR)	2018	8	123010007	MOVEIS E UTENSILIOS	PAULISTA NOVO	01/06/2007	240,00	RS	70,00	95%	RS	3,50
95	1	6152	0	0 GAVETEIRO VOLANTE COM 3 GAVETAS - (LOJA CINE ASTOR)	2018	8	123010007	MOVEIS E UTENSILIOS	PAULISTA NOVO	01/06/2007	240,00	RS	70,00	95%	RS	3,50
95	1	6152	0	0 GAVETEIRO VOLANTE COM 3 GAVETAS - (LOJA CINE ASTOR)	2018	8	123010007	MOVEIS E UTENSILIOS	PAULISTA NOVO	01/06/2007	240,00	RS	70,00	95%	RS	3,50
95	1	6156	0	0 GAVETEIRO VOLANTE COM 3 GAVETAS - (LOJA CINE ASTOR)	2018	8	123010007	MOVEIS E UTENSILIOS	PAULISTA NOVO	01/06/2007	240,00	RS	70,00	95%	RS	3,50
95	1	4480	0	0 DVD DIGITAL BRAS DB902 (LOJA CINE ASTOR)	2018	8	123010010	MAQUINAS E EQUIPAMENTOS	PAULISTA NOVO	01/05/2007	240,00	RS	70,00	95%	RS	3,50
95	1	4481	0	0 DVD DIGITAL BRAS DB902 (LOJA CINE ASTOR)	2018	8	123010010	MAQUINAS E EQUIPAMENTOS	PAULISTA NOVO	01/05/2007	240,00	RS	70,00	95%	RS	3,50
95	1	9002866	0	0 COMPRA DE EQUIPAMENTO DE ENERGIA ELTRICA	2018	8	123010010	MAQUINAS E EQUIPAMENTOS	PAULISTA	01/01/2014	239,00	RS	190,00	40%	RS	11,00
95	1	9248	0	0 COMPRA DE FORMICAO PRETO PARA LOJA DE CAMPINAS	2018	8	123010007	MOVEIS E UTENSILIOS	CAMPINAS	02/02/2009	237,00	RS	120,00	80%	RS	24,00
95	1	9880	0	0 MESA SINGLE 120x60 - QCM - 219'ANDAR	2018	8	123010007	MOVEIS E UTENSILIOS	PAULISTA	01/08/2009	237,60	RS	120,00	80%	RS	24,00
95	1	397	0	0 CADEIRA GIRATORIA DE TECIDO C/ BRACOS C/ DE ALUMINIO	2018	8	123010007	MOVEIS E UTENSILIOS	PAULISTA	17/03/2003	236,43	RS	70,00	95%	RS	3,50
95	1	399	0	0 CADEIRA GIRATORIA DE TECIDO C/ BRACOS C/ DE ALUMINIO	2018	8	123010007	MOVEIS E UTENSILIOS	PAULISTA	17/03/2003	236,43	RS	70,00	95%	RS	3,50
95	1	1420	0	0 CADEIRA GIRATORIA DE TECIDO C/ BRACOS COR LARANJA	2018	8	123010007	MOVEIS E UTENSILIOS	VILA LOBOS	17/03/2003	236,43	RS	70,00	95%	RS	3,50
95	1	239	0	0 CADEIRA GIRATORIA DE TECIDO PRETO	2018	8	123010007	MOVEIS E UTENSILIOS	VILA LOBOS	17/03/2003	236,43	RS	70,00	95%	RS	3,50
95	1	1368	0	0 CADEIRA GIRATORIA DE TECIDO C/ BRACOS COR LARANJA	2018	8	123010007	MOVEIS E UTENSILIOS	VILA LOBOS	17/03/2003	236,43	RS	70,00	95%	RS	3,50
95	1	2399	0	0 CADEIRA GIRATORIA DE TECIDO LARANJA	2018	8	123010007	MOVEIS E UTENSILIOS	VILA LOBOS	17/03/2003	236,43	RS	70,00	95%	RS	3,50
95	1	2323	0	0 CADEIRA GIRATORIA DE TECIDO PRETO	2018	8	123010007	MOVEIS E UTENSILIOS	VILA LOBOS	17/03/2003	236,43	RS	70,00	95%	RS	3,50
95	1	401	0	0 CADEIRA GIRATORIA DE TECIDO C/ BRACOS C/ DE ALUMINIO	2018	8	123010007	MOVEIS E UTENSILIOS	PAULISTA	17/03/2003	236,43	RS	70,00	95%	RS	3,50
95	1	394	0	0 CADEIRA GIRATORIA DE TECIDO C/ BRACOS C/ DE ALUMINIO	2018	8	123010007	MOVEIS E UTENSILIOS	PAULISTA	17/03/2003	236,43	RS	70,00	95%	RS	3,50
95	1	393	0	0 CADEIRA GIRATORIA DE TECIDO C/ BRACOS C/ DE ALUMINIO	2018	8	123010007	MOVEIS E UTENSILIOS	PAULISTA	17/03/2003	236,43	RS	70,00	95%	RS	3,50
95	1	394	0	0 CADEIRA GIRATORIA DE TECIDO C/ BRACOS C/ DE ALUMINIO	2018	8	123010007	MOVEIS E UTENSILIOS	PAULISTA	17/03/2003	236,43	RS	70,00	95%	RS	3,50
95	1	394	0	0 CADEIRA GIRATORIA DE TECIDO C/ BRACOS C/ DE ALUMINIO	2018	8	123010007	MOVEIS E UTENSILIOS	PAULISTA	17/03/2003	236,43	RS	70,00	95%	RS	3,50
95	1	2333	0	0 CADEIRA GIRATORIA DE TECIDO PRETO	2018	8	123010007	MOVEIS E UTENSILIOS	VILA LOBOS	17/03/2003	236,43	RS	70,00	95%	RS	3,50
95	1	2511	0	0 CADEIRA GIRATORIA TIPO CAIXA ESTOFADO TECIDO AMARELO C/BRACO	2018	8	123010007	MOVEIS E UTENSILIOS	PORTO ALEGRE	17/03/2003	236,43	RS	70,00	95%	RS	3,50
95	1	1405	0	0 CADEIRA GIRATORIA DE TECIDO COR LARANJA	2018	8	123010007	MOVEIS E UTENSILIOS	VILA LOBOS	17/03/2003	236,43	RS	70,00	95%	RS	3,50
95	1	2343	0	0 CADEIRA GIRATORIA DE TECIDO PRETO	2018	8	123010007	MOVEIS E UTENSILIOS	VILA LOBOS	17/03/2003	236,43	RS	70,00	95%	RS	3,50
95	1	306	0	0 CADEIRA GIRATORIA DE TECIDO C/ BRACOS C/ DE ALUMINIO	2018	8	123010007	MOVEIS E UTENSILIOS	PAULISTA	17/03/2003	236,43	RS	70,00	95%	RS	3,50
95	1	1451	0	0 CADEIRA GIRATORIA DE TECIDO PRETA	2018	8	123010007	MOVEIS E UTENSILIOS	VILA LOBOS	17/03/2003	236,43	RS	70,00	95%	RS	3,50
95	1	371	0	0 CADEIRA GIRATORIA DE TECIDO COM BRACO C/ PE ALUMINIO	2018	8	123010007	MOVEIS E UTENSILIOS	PAULISTA	17/03/2003	236,43	RS	70,00	95%	RS	3,50
95	1	1386	0	0 CADEIRA GIRATORIA DE TECIDO LARANJA	2018	8	123010007	MOVEIS E UTENSILIOS	VILA LOBOS	17/03/2003	236,43	RS	70,00	95%	RS	3,50
95	1	1437	0	0 CADEIRA GIRATORIA DE TECIDO COR LARANJA	2018	8	123010007	MOVEIS E UTENSILIOS	VILA LOBOS	17/03/2003	236,43	RS	70,00	95%	RS	3,50
95	1	1330	0	0 CADEIRA GIRATORIA DE TECIDO C/ BRACOS COR LARANJA	2018	8	123010007	MOVEIS E UTENSILIOS	VILA LOBOS	17/03/2003	236,43	RS	70,00	95%	RS	3,50
95	1	2282	0	0 CADEIRA GIRATORIA DE TECIDO PRETO	2018	8	123010007	MOVEIS E UTENSILIOS	VILA LOBOS	17/03/2003	236,43	RS	70,00	95%	RS	3,50
95	1	395	0	0 CADEIRA GIRATORIA DE TECIDO C/ BRACOS C/ DE ALUMINIO	2018	8	123010007	MOVEIS E UTENSILIOS	PAULISTA	17/03/2003	236,43	RS	70,00	95%	RS	3,50
95	1	2280	0	0 CADEIRA GIRATORIA DE TECIDO PRETO	2018	8	123010007	MOVEIS E UTENSILIOS	VILA LOBOS	17/03/2003	236,43	RS	70,00	95%	RS	3,50
95	1	370	0	0 CADEIRA GIRATORIA DE TECIDO COM BRACO C/ PE ALUMINIO	2018	8	123010007	MOVEIS E UTENSILIOS	PAULISTA	17/03/2003	236,43	RS	70,00	95%	RS	3,50
95	1	404	0	0 CADEIRA GIRATORIA DE TECIDO C/ BRACOS C/ DE ALUMINIO	2018	8	123010007	MOVEIS E UTENSILIOS	PAULISTA	17/03/2003	236,43	RS	70,00	95%	RS	3,50
95	1	619	0	0 CADEIRA FIXA DE MADEIRA TECIDO VERDE ESTRUTURA METALICA CROMADA	2018	8	123010007	MOVEIS E UTENSILIOS	PAULISTA	17/03/2003	236,42	RS	70,00	95%	RS	3,50
95	1	619	0	0 CADEIRA FIXA DE MADEIRA TECIDO VERDE ESTRUTURA METALICA CROMADA	2018	8	123010007	MOVEIS E UTENSILIOS	PAULISTA	17/03/2003	236,42	RS	70,00	95%	RS	3,50
95	1	543	0	0 CADEIRA FIXA DE MADEIRA TECIDO VERDE ESTRUTURA METALICA CROMADA	2018	8	123010007	MOVEIS E UTENSILIOS	PAULISTA	17/03/2003	236,42	RS	70,00	95%	RS	3,50
95	1	590	0	0 CADEIRA FIXA DE MADEIRA TECIDO VERDE ESTRUTURA METALICA CROMADA	2018	8	123010007	MOVEIS E UTENSILIOS	PAULISTA	17/03/2003	236,42	RS	70,00	95%	RS	3,50
95	1	1273	0	0 CADEIRA FIXA DE TECIDO ESTRUTURA METALICA CINZA	2018	8	123010007	MOVEIS E UTENSILIOS	PAULISTA	17/03/2003	236,42	RS	70,00	95%	RS	3,50
95	1	708	0	0 CADEIRA FIXA DE MADEIRA TECIDO VERDE ESTRUTURA METALICA CROMADA	2018	8	123010007	MOVEIS E UTENSILIOS	PAULISTA	17/03/2003	236,42	RS	70,00	95%	RS	3,50
95	1	750	0	0 CADEIRA FIXA DE MADEIRA TECIDO VERDE ESTRUTURA METALICA CROMADA	2018	8	123010007	MOVEIS E UTENSILIOS	PAULISTA	17/03/2003	236,42	RS	70,00	95%	RS	3,50
95	1	547	0	0 CADEIRA FIXA DE MADEIRA TECIDO VERDE ESTRUTURA METALICA CROMADA	2018	8	123010007	MOVEIS E UTENSILIOS	PAULISTA	17/03/2003	236,42	RS	70,00	95%	RS	3,50
95	1	620	0	0 CADEIRA FIXA DE MADEIRA TECIDO VERDE ESTRUTURA METALICA CROMADA	2018	8	123010007	MOVEIS E UTENSILIOS	PAULISTA	17/03/2003	236,42	RS	70,00	95%	RS	3,50
95	1	645	0	0 CADEIRA FIXA DE MADEIRA TECIDO VERDE ESTRUTURA METALICA CROMADA	2018	8	123010007	MOVEIS E UTENSILIOS	PAULISTA	17/03/2003	236,42	RS	70,00	95%	RS	3,50
95	1	549	0	0 CADEIRA FIXA DE MADEIRA TECIDO VERDE ESTRUTURA METALICA CROMADA	2018	8	123010007	MOVEIS E UTENSILIOS	PAULISTA	17/03/2003	236,42	RS	70,00	95%	RS	3,50
95	1	549	0	0 CADEIRA FIXA DE MADEIRA TECIDO VERDE ESTRUTURA METALICA CROMADA	2018	8	123010007	MOVEIS E UTENSILIOS	PAULISTA	17/03/2003	236,42	RS	70,00	95%	RS	3,50
95	1	602	0	0 CADEIRA FIXA DE MADEIRA TECIDO VERDE ESTRUTURA METALICA CROMADA	2018	8	123010007	MOVEIS E UTENSILIOS	PAULISTA	17/03/2003	236,42	RS	70,00	95%	RS	3,50
95	1	1017	0	0 CADEIRA FIXA DE MADEIRA ESTRUTURA METALICA	2018	8	123010007	MOVEIS E UTENSILIOS	PAULISTA	17/03/2003	236,42	RS	70,00	95%	RS	3,50
95	1	677	0	0 CADEIRA FIXA DE MADEIRA TECIDO VERDE ESTRUTURA METALICA CROMADA	2018	8	123010007	MOVEIS E UTENSILIOS	PAULISTA	17/03/2003	236,42	RS	70,00	95%	RS	3,50
95	1	747	0	0 CADEIRA FIXA DE MADEIRA TECIDO VERDE ESTRUTURA METALICA CROMADA	2018	8	123010007	MOVEIS E UTENSILIOS	PAULISTA	17/03/2003	236,42	RS	70,00	95%	RS	3,50
95	1	2528	0	0 CADEIRA FIXA DE COURIVIM	2018	8	123010									

95	1	11800	OHONEYWEKK METROLOGIC LETOR MK 5145 ECLIPSE USB PRETO (2M09512790) PARA LOJA DE BRASILIA II	2018	8	12301006	COMPUTADORES E PERIFERICOS	BRASILIA II	01/05/2010	2300	R\$	120,00	80%	R\$	24,00
95	1	11801	OHONEYWEKK METROLOGIC LETOR MK 5145 ECLIPSE USB PRETO (2M09512790) PARA LOJA DE FORTALEZA	2018	8	12301006	COMPUTADORES E PERIFERICOS	BRASILIA II	01/05/2010	2300	R\$	120,00	80%	R\$	24,00
95	1	11797	OHONEYWEKK METROLOGIC LETOR MK 5145 ECLIPSE USB PRETO (2M09512750) PARA LOJA DE BRASILIA II	2018	8	12301006	COMPUTADORES E PERIFERICOS	BRASILIA II	01/05/2010	2300	R\$	120,00	80%	R\$	24,00
95	1	11799	OHONEYWEKK METROLOGIC LETOR MK 5145 ECLIPSE USB PRETO (2M09512784) PARA LOJA DE BRASILIA II	2018	8	12301006	COMPUTADORES E PERIFERICOS	BRASILIA II	01/05/2010	2300	R\$	120,00	80%	R\$	24,00
95	1	11808	OHONEYWEKK METROLOGIC LETOR MK 5145 ECLIPSE USB PRETO (2M09512781) PARA LOJA DE FORTALEZA	2018	8	12301006	COMPUTADORES E PERIFERICOS	FORTALEZA	01/05/2010	2300	R\$	120,00	80%	R\$	24,00
95	1	11795	OHONEYWEKK METROLOGIC LETOR MK 5145 ECLIPSE USB PRETO (2M09510360) PARA LOJA DE BRASILIA II	2018	8	12301006	COMPUTADORES E PERIFERICOS	BRASILIA II	01/05/2010	2300	R\$	120,00	80%	R\$	24,00
95	1	11798	OHONEYWEKK METROLOGIC LETOR MK 5145 ECLIPSE USB PRETO (2M09512783) PARA LOJA DE BRASILIA II	2018	8	12301006	COMPUTADORES E PERIFERICOS	BRASILIA II	01/05/2010	2300	R\$	120,00	80%	R\$	24,00
95	1	11796	OHONEYWEKK METROLOGIC LETOR MK 5145 ECLIPSE USB PRETO (2M09512654) PARA LOJA DE BRASILIA II	2018	8	12301006	COMPUTADORES E PERIFERICOS	BRASILIA II	01/05/2010	2300	R\$	120,00	80%	R\$	24,00
95	1	11810	OHONEYWEKK METROLOGIC LETOR MK 5145 ECLIPSE USB PRETO (2M09534283) PARA LOJA DE FORTALEZA	2018	8	12301006	COMPUTADORES E PERIFERICOS	FORTALEZA	01/05/2010	2300	R\$	120,00	80%	R\$	24,00
95	1	11807	OHONEYWEKK METROLOGIC LETOR MK 5145 ECLIPSE USB PRETO (2M09512711) PARA LOJA DE FORTALEZA	2018	8	12301006	COMPUTADORES E PERIFERICOS	FORTALEZA	01/05/2010	2300	R\$	120,00	80%	R\$	24,00
95	1	11806	OHONEYWEKK METROLOGIC LETOR MK 5145 ECLIPSE USB PRETO (2M09512701) PARA LOJA DE FORTALEZA	2018	8	12301006	COMPUTADORES E PERIFERICOS	FORTALEZA	01/05/2010	2300	R\$	120,00	80%	R\$	24,00
95	1	10114	OCADERIA TRIANGULAR COM PRANCHETA PRETA, ENCOSTO E ASSENTO REVESTIDOS NA COR VERMELHA - 21# ANDAR	2018	8	12301007	MOVEIS E UTENSILIOS	PAULISTA	01/09/2009	2300	R\$	120,00	80%	R\$	24,00
95	1	10115	OCADERIA TRIANGULAR COM PRANCHETA PRETA, ENCOSTO E ASSENTO REVESTIDOS NA COR VERMELHA - 21# ANDAR	2018	8	12301007	MOVEIS E UTENSILIOS	PAULISTA	01/09/2009	2300	R\$	120,00	80%	R\$	24,00
95	1	10116	OCADERIA TRIANGULAR COM PRANCHETA PRETA, ENCOSTO E ASSENTO REVESTIDOS NA COR VERMELHA - 21# ANDAR	2018	8	12301007	MOVEIS E UTENSILIOS	PAULISTA	01/09/2009	2300	R\$	120,00	80%	R\$	24,00
95	1	10120	OCADERIA TRIANGULAR COM PRANCHETA PRETA, ENCOSTO E ASSENTO REVESTIDOS NA COR VERMELHA - 21# ANDAR	2018	8	12301007	MOVEIS E UTENSILIOS	PAULISTA	01/09/2009	2300	R\$	120,00	80%	R\$	24,00
95	1	10116	OCADERIA TRIANGULAR COM PRANCHETA PRETA, ENCOSTO E ASSENTO REVESTIDOS NA COR VERMELHA - 21# ANDAR	2018	8	12301007	MOVEIS E UTENSILIOS	PAULISTA	01/09/2009	2300	R\$	120,00	80%	R\$	24,00
95	1	10122	OCADERIA TRIANGULAR COM PRANCHETA PRETA, ENCOSTO E ASSENTO REVESTIDOS NA COR VERMELHA - 21# ANDAR	2018	8	12301007	MOVEIS E UTENSILIOS	PAULISTA	01/09/2009	2300	R\$	120,00	80%	R\$	24,00
95	1	10127	OCADERIA TRIANGULAR COM PRANCHETA PRETA, ENCOSTO E ASSENTO REVESTIDOS NA COR VERMELHA - 21# ANDAR	2018	8	12301007	MOVEIS E UTENSILIOS	PAULISTA	01/09/2009	2300	R\$	120,00	80%	R\$	24,00
95	1	10128	OCADERIA TRIANGULAR COM PRANCHETA PRETA, ENCOSTO E ASSENTO REVESTIDOS NA COR VERMELHA - 21# ANDAR	2018	8	12301007	MOVEIS E UTENSILIOS	PAULISTA	01/09/2009	2300	R\$	120,00	80%	R\$	24,00
95	1	10126	OCADERIA TRIANGULAR COM PRANCHETA PRETA, ENCOSTO E ASSENTO REVESTIDOS NA COR VERMELHA - 21# ANDAR	2018	8	12301007	MOVEIS E UTENSILIOS	PAULISTA	01/09/2009	2300	R\$	120,00	80%	R\$	24,00
95	1	10123	OCADERIA TRIANGULAR COM PRANCHETA PRETA, ENCOSTO E ASSENTO REVESTIDOS NA COR VERMELHA - 21# ANDAR	2018	8	12301007	MOVEIS E UTENSILIOS	PAULISTA	01/09/2009	2300	R\$	120,00	80%	R\$	24,00
95	1	10124	OCADERIA TRIANGULAR COM PRANCHETA PRETA, ENCOSTO E ASSENTO REVESTIDOS NA COR VERMELHA - 21# ANDAR	2018	8	12301007	MOVEIS E UTENSILIOS	PAULISTA	01/09/2009	2300	R\$	120,00	80%	R\$	24,00
95	1	10121	OCADERIA TRIANGULAR COM PRANCHETA PRETA, ENCOSTO E ASSENTO REVESTIDOS NA COR VERMELHA - 21# ANDAR	2018	8	12301007	MOVEIS E UTENSILIOS	PAULISTA	01/09/2009	2300	R\$	120,00	80%	R\$	24,00
95	1	10113	OCADERIA TRIANGULAR COM PRANCHETA PRETA, ENCOSTO E ASSENTO REVESTIDOS NA COR VERMELHA - 21# ANDAR	2018	8	12301007	MOVEIS E UTENSILIOS	PAULISTA	01/09/2009	2300	R\$	120,00	80%	R\$	24,00
95	1	10112	OCADERIA TRIANGULAR COM PRANCHETA PRETA, ENCOSTO E ASSENTO REVESTIDOS NA COR VERMELHA - 21# ANDAR	2018	8	12301007	MOVEIS E UTENSILIOS	PAULISTA	01/09/2009	2300	R\$	120,00	80%	R\$	24,00
95	1	2668	OPOLTRONA TIPO CAIXA ESTOFADO AMARELO C/ BRACO	2018	8	12301007	MOVEIS E UTENSILIOS	PORTO ALEGRE	23/10/2002	229,09	R\$	70,00	95%	R\$	3,50
95	1	2828	OPOLTRONA TIPO CAIXA ESTOFADO AMARELO C/ BRACO	2018	8	12301007	MOVEIS E UTENSILIOS	PORTO ALEGRE	23/10/2002	229,09	R\$	70,00	95%	R\$	3,50
95	1	2636	OPOLTRONA TIPO CAIXA ESTOFADO AMARELO C/ BRACO	2018	8	12301007	MOVEIS E UTENSILIOS	PORTO ALEGRE	23/10/2002	229,09	R\$	70,00	95%	R\$	3,50
95	1	2880	OPOLTRONA TIPO CAIXA ESTOFADO AMARELO C/ BRACO	2018	8	12301007	MOVEIS E UTENSILIOS	PORTO ALEGRE	23/10/2002	229,09	R\$	70,00	95%	R\$	3,50
95	1	2683	OPOLTRONA TIPO CAIXA ESTOFADO AMARELO C/ BRACO	2018	8	12301007	MOVEIS E UTENSILIOS	PORTO ALEGRE	23/10/2002	229,09	R\$	70,00	95%	R\$	3,50
95	1	2839	OPOLTRONA TIPO CAIXA ESTOFADO AMARELO C/ BRACO	2018	8	12301007	MOVEIS E UTENSILIOS	PORTO ALEGRE	23/10/2002	229,09	R\$	70,00	95%	R\$	3,50
95	1	2857	OPOLTRONA TIPO CAIXA ESTOFADO AMARELO C/ BRACO	2018	8	12301007	MOVEIS E UTENSILIOS	PORTO ALEGRE	23/10/2002	229,09	R\$	70,00	95%	R\$	3,50
95	1	2636	OPOLTRONA TIPO CAIXA ESTOFADO AMARELO C/ BRACO	2018	8	12301007	MOVEIS E UTENSILIOS	PORTO ALEGRE	23/10/2002	229,09	R\$	70,00	95%	R\$	3,50
95	1	105	OCADERIA GIRATORIA DE TECIDO C/ BRACOS	2018	8	12301007	MOVEIS E UTENSILIOS	PAULISTA	23/10/2002	229,09	R\$	70,00	95%	R\$	3,50
95	1	2858	OPOLTRONA TIPO CAIXA ESTOFADO AMARELO C/ BRACO	2018	8	12301007	MOVEIS E UTENSILIOS	PORTO ALEGRE	23/10/2002	229,09	R\$	70,00	95%	R\$	3,50
95	1	338	OPOLTRONA GIRATORIA DE TECIDO COM BRACO AZUL	2018	8	12301007	MOVEIS E UTENSILIOS	PAULISTA	23/10/2002	229,09	R\$	70,00	95%	R\$	3,50
95	1	112	OPOLTRONA GIRATORIA DE TECIDO COM BRACO	2018	8	12301007	MOVEIS E UTENSILIOS	PAULISTA	23/10/2002	229,09	R\$	70,00	95%	R\$	3,50
95	1	2840	OPOLTRONA TIPO CAIXA ESTOFADO AMARELO C/ BRACO	2018	8	12301007	MOVEIS E UTENSILIOS	PORTO ALEGRE	23/10/2002	229,09	R\$	70,00	95%	R\$	3,50
95	1	288	OPOLTRONA TIPO CAIXA ESTOFADO AMARELO C/ BRACO	2018	8	12301007	MOVEIS E UTENSILIOS	PORTO ALEGRE	23/10/2002	229,09	R\$	70,00	95%	R\$	3,50
95	1	372	OPOLTRONA GIRATORIA DE TECIDO COM BRACO TIPO DIRETOR PE DE ALUMINIO	2018	8	12301007	MOVEIS E UTENSILIOS	PAULISTA	23/10/2002	229,09	R\$	70,00	95%	R\$	3,50
95	1	2838	OPOLTRONA TIPO CAIXA ESTOFADO AMARELO C/ BRACO	2018	8	12301007	MOVEIS E UTENSILIOS	PORTO ALEGRE	23/10/2002	229,09	R\$	70,00	95%	R\$	3,50
95	1	4798	OCADERIA FIXA EM COURVIM PRETO	2018	8	12301007	MOVEIS E UTENSILIOS	BRASILIA	01/08/2005	228,76	R\$	70,00	95%	R\$	3,50
95	1	4797	OCADERIA FIXA EM COURVIM PRETO	2018	8	12301007	MOVEIS E UTENSILIOS	BRASILIA	01/08/2005	228,76	R\$	70,00	95%	R\$	3,50
95	1	4799	OCADERIA FIXA EM COURVIM PRETO	2018	8	12301007	MOVEIS E UTENSILIOS	BRASILIA	01/08/2005	228,76	R\$	70,00	95%	R\$	3,50
95	1	4798	OCADERIA FIXA EM COURVIM PRETO	2018	8	12301007	MOVEIS E UTENSILIOS	BRASILIA	01/08/2005	228,76	R\$	70,00	95%	R\$	3,50
95	1	4796	OCADERIA FIXA EM COURVIM PRETO	2018	8	12301007	MOVEIS E UTENSILIOS	BRASILIA	01/08/2005	228,76	R\$	70,00	95%	R\$	3,50
95	1	4792	OCADERIA FIXA EM COURVIM PRETO	2018	8	12301007	MOVEIS E UTENSILIOS	BRASILIA	01/08/2005	228,76	R\$	70,00	95%	R\$	3,50
95	1	4971	OCADERIA FIXA EM COURVIM PRETO	2018	8	12301007	MOVEIS E UTENSILIOS	BRASILIA	01/08/2005	228,75	R\$	70,00	95%	R\$	3,50
95	1	4972	OCADERIA FIXA EM COURVIM PRETO	2018	8	12301007	MOVEIS E UTENSILIOS	BRASILIA	01/08/2005	228,75	R\$	70,00	95%	R\$	3,50
95	1	4973	OCADERIA FIXA EM COURVIM PRETO	2018	8	12301007	MOVEIS E UTENSILIOS	BRASILIA	01/08/2005	228,75	R\$	70,00	95%	R\$	3,50
95	1	4118	OCADERIA PLUS - B - PT - F16-00 - 00D-F - VN02	2018	8	12301007	MOVEIS E UTENSILIOS	BRASILIA	01/08/2005	228,75	R\$	70,00	95%	R\$	3,50
95	1	4970	OCADERIA FIXA EM COURVIM PRETO	2018	8	12301007	MOVEIS E UTENSILIOS	BRASILIA	01/08/2005	228,75	R\$	70,00	95%	R\$	3,50
95	1	4790	OCADERIA FIXA EM COURVIM PRETO	2018	8	12301007	MOVEIS E UTENSILIOS	BRASILIA	01/08/2005	228,75	R\$	70,00	95%	R\$	3,50
95	1	91678	OCALCULADORA FINANCEIRA HP 1881I (SH)	2018	8	12301007	MOVEIS E UTENSILIOS	PAULISTA	23/09/2003	228,33	R\$	70,00	95%	R\$	3,50
95	1	91679	OCALCULADORA FINANCEIRA HP 1881I (SH)	2018	8	12301007	MOVEIS E UTENSILIOS	PAULISTA	23/09/2003	228,33	R\$	70,00	95%	R\$	3,50
95	1	91676	OCALCULADORA FINANCEIRA HP 1881I (SH)	2018	8	12301007	MOVEIS E UTENSILIOS	PAULISTA	09/09/2003	228,33	R\$	70,00	95%	R\$	3,50
95	1	1361	OMESA DE REUNIAO EM MADEIRA REDONDA ESTRUTURA DE FERRO	2018	8	12301007	MOVEIS E UTENSILIOS	VILLA LOBOS	28/03/2003	226,76	R\$	70,00	95%	R\$	3,50
95	1	93025	O EQUIPAMENTO DE CONST. (FURADEIRA MARTELO) - LOJA PORTO ALEGRE	2018	8	12301010	MAQUINAS E EQUIPAMENTOS	PORTO ALEGRE	01/05/2011	225,00	R\$	110,00	80%	R\$	22,00
95	1	9447	OMESA COM PASSA FIOS COR VOVO MARCA ALLEVO - MEDINDO 1,20x0,60x0,74 - LOJA DE PORTO ALEGRE	2018	8	12301007	MOVEIS E UTENSILIOS	PORTO ALEGRE	01/02/2009	225,00	R\$	110,00	80%	R\$	22,00
95	1	9000286	O EQUIPAMENTO DE CONST. INDUSTRIAS LTDA	2018	8	12301010	MAQUINAS E EQUIPAMENTOS	PORTO ALEGRE	01/02/2009	225,00	R\$	110,00	80%	R\$	22,00
95	1	11000	OMICRO CAMERA COLOR CCD SONY 1/3 D/N 420 LENTE 3,6MM LUX 001 - LOJA DA PAULISTA	2018	8	12301010	MAQUINAS E EQUIPAMENTOS	PAULISTA NOVO	24/01/2004	223,00	R\$	110,00	80%	R\$	22,00
95	1	10352	OMICRO CAMERA COLOR CCD SONY 1/3 D/N 420 LENTE 3,6MM LUX 001 - LOJA VILA DASLU	2018	8	12301010	MAQUINAS E EQUIPAMENTOS	IGUATEMI	01/11/2009	223,00	R\$	110,00	80%	R\$	22,00
95	1	10347	OMICRO CAMERA COLOR CCD SONY 1/3 D/N 420 LENTE 3,6MM LUX 001 - LOJA VILA DASLU	2018	8	12301010	MAQUINAS E EQUIPAMENTOS	IGUATEMI	01/11/2009	223,00	R\$	110,00	80%	R\$	22,00
95	1	10346	OMICRO CAMERA COLOR CCD SONY 1/3 D/N 420 LENTE 3,6MM LUX 001 - LOJA VILA DASLU	2018	8	12301010	MAQUINAS E EQUIPAMENTOS	IGUATEMI	01/11/2009	223,00	R\$	110,00	80%	R\$	22,00
95	1	10348	OMICRO CAMERA COLOR CCD SONY 1/3 D/N 420 LENTE 3,6MM LUX 001 - LOJA VILA DASLU	2018	8	12301010	MAQUINAS E EQUIPAMENTOS	IGUATEMI	01/11/2009	223,00	R\$	110,00	80%	R\$	22,00
95	1	10349	OMICRO CAMERA COLOR CCD SONY 1/3 D/N 420 LENTE 3,6MM LUX 001 - LOJA VILA DASLU	2018	8	12301010	MAQUINAS E EQUIPAMENTOS	IGUATEMI	01/11/2009	223,00	R\$	110,00	80%	R\$	22,00
95	1	10351	OMICRO CAMERA COLOR CCD SONY 1/3 D/N 420 LENTE 3,6MM LUX 001 - LOJA VILA DASLU	2018	8	12301010	MAQUINAS E EQUIPAMENTOS	IGUATEMI	01/11/2009	223,00	R\$	110,00	80%	R\$	22,00
95	1	10350	OMICRO CAMERA COLOR CCD SONY 1/3 D/N 420 LENTE 3,6MM LUX 001 - LOJA VILA DASLU	2018	8	12301010	MAQUINAS E EQUIPAMENTOS	IGUATEMI	01/11/2009	223,00	R\$	110,00	80%	R\$	22,00
95	1	12376	OBS CESTOS BASCULANTE E12A / E12B DE 20 LTS PARA A LOJA DE FORTALEZA	2018	8	12301007	MOVEIS E UTENSILIOS	FORTALEZA	01/06/2010	222,96	R\$	110,00	80%	R\$	22,00
95	1	56	O ESTACAO DE TRABALHO EM L FORMICA	2018	8	12301007	MOVEIS E UTENSILIOS	PAULISTA	28/03/2003	220,93	R\$	70,00	95%	R\$	3,50
95	1	57	O ESTACAO DE TRABALHO EM L FORMICA	2018	8	12301007	MOVEIS E UTENSILIOS	PAULISTA	28/03/2003	220,93	R\$	70,00	95%	R\$	3,50
95	1	54	O ESTACAO DE TRABALHO EM L FORMICA	2018	8	12301007	MOVEIS E UTENSILIOS								





95	1	9174	OCADÉIRA PLUS, ESPALDAR BAIXO FIXA - LOJA DA POMPEIA	2018	8	12301007	MOVEIS E UTENSILIOS	POMPEIA	01/11/2008	206,20	RS	60,00	95%	RS	3,00
95	1	9174	OCADÉIRA PLUS, ESPALDAR BAIXO FIXA, REVESTIDA EM TECIDO CREPE - LOJA DA POMPEIA	2018	8	12301007	MOVEIS E UTENSILIOS	POMPEIA	01/11/2008	206,20	RS	60,00	95%	RS	3,00
95	1	9130	OCADÉIRA PLUS COM ESPALDAR BAIXO, FIXA, REVESTIDA EM TECIDO CREPE - LOJA DA POMPEIA	2018	8	12301007	MOVEIS E UTENSILIOS	POMPEIA	01/11/2008	206,20	RS	60,00	95%	RS	3,00
95	1	9171	OCADÉIRA PLUS, ESPALDAR BAIXO FIXA - LOJA DA POMPEIA	2018	8	12301007	MOVEIS E UTENSILIOS	POMPEIA	01/11/2008	206,20	RS	60,00	95%	RS	3,00
95	1	9171	OCADÉIRA PLUS, ESPALDAR BAIXO FIXA - LOJA DA POMPEIA	2018	8	12301007	MOVEIS E UTENSILIOS	POMPEIA	01/11/2008	206,20	RS	60,00	95%	RS	3,00
95	1	9127	OCADÉIRA PLUS COM ESPALDAR BAIXO, FIXA, REVESTIDA EM TECIDO CREPE - LOJA DA POMPEIA	2018	8	12301007	MOVEIS E UTENSILIOS	POMPEIA	01/11/2008	206,20	RS	60,00	95%	RS	3,00
95	1	9127	OCADÉIRA PLUS, ESPALDAR BAIXO FIXA - LOJA DA POMPEIA	2018	8	12301007	MOVEIS E UTENSILIOS	POMPEIA	01/11/2008	206,20	RS	60,00	95%	RS	3,00
95	1	9169	OCADÉIRA PLUS, ESPALDAR BAIXO FIXA - LOJA DA POMPEIA	2018	8	12301007	MOVEIS E UTENSILIOS	POMPEIA	01/11/2008	206,20	RS	60,00	95%	RS	3,00
95	1	9164	OCADÉIRA PLUS, ESPALDAR BAIXO FIXA - LOJA DA POMPEIA	2018	8	12301007	MOVEIS E UTENSILIOS	POMPEIA	01/11/2008	206,20	RS	60,00	95%	RS	3,00
95	1	3054	OMICROFONE CONDENSADOR C/ FIO	2018	8	12301010	MAQUINAS E EQUIPAMENTOS	VILA LOBOS	14/01/2005	204,00	RS	60,00	95%	RS	3,00
95	1	3053	OMICROFONE CONDENSADOR C/ FIO	2018	8	12301010	MAQUINAS E EQUIPAMENTOS	VILA LOBOS	14/01/2005	204,00	RS	60,00	95%	RS	3,00
95	1	11952	OPROTETOR HORIZONTAL RETO DUPLO MEDINDO 600 X 500mm ACABAMENTO EM BP ARGILA - LOJA FORTALEZA	2018	8	12301007	MOVEIS E UTENSILIOS	FORTALEZA	01/05/2010	203,65	RS	100,00	80%	RS	20,00
95	1	11953	OPROTETOR HORIZONTAL RETO DUPLO MEDINDO 600 X 500mm ACABAMENTO EM BP ARGILA - LOJA FORTALEZA	2018	8	12301007	MOVEIS E UTENSILIOS	FORTALEZA	01/05/2010	203,65	RS	100,00	80%	RS	20,00
95	1	11954	OPROTETOR HORIZONTAL RETO DUPLO MEDINDO 600 X 500mm ACABAMENTO EM BP ARGILA - LOJA FORTALEZA	2018	8	12301007	MOVEIS E UTENSILIOS	FORTALEZA	01/05/2010	203,65	RS	100,00	80%	RS	20,00
95	1	11954	OPROTETOR HORIZONTAL RETO DUPLO MEDINDO 600 X 500mm ACABAMENTO EM BP ARGILA - LOJA FORTALEZA	2018	8	12301007	MOVEIS E UTENSILIOS	FORTALEZA	01/05/2010	203,64	RS	100,00	80%	RS	20,00
95	1	11955	OPROTETOR HORIZONTAL RETO DUPLO MEDINDO 600 X 500mm ACABAMENTO EM BP ARGILA - LOJA FORTALEZA	2018	8	12301007	MOVEIS E UTENSILIOS	FORTALEZA	01/05/2010	203,64	RS	100,00	80%	RS	20,00
95	1	11956	OPROTETOR HORIZONTAL RETO DUPLO MEDINDO 600 X 500mm ACABAMENTO EM BP ARGILA - LOJA FORTALEZA	2018	8	12301007	MOVEIS E UTENSILIOS	FORTALEZA	01/05/2010	203,64	RS	100,00	80%	RS	20,00
95	1	9584	MOUSE ÓPTICO USB SCRL 38 800DPI + FONE DE OUVIÃO 1,80M + PROTETOR DE AL - LOJA CINE ASTOR	2018	8	12301006	COMPUTADORES E PERIFERICOS	PAULISTA NA NOVO	01/05/2009	202,63	RS	100,00	80%	RS	20,00
95	1	92239	OCOMPRADA MICRO CAMERA COLOR SONY CCD 1/3 PARA O 1º SUBSOLO	2018	8	12301007	MOVEIS E UTENSILIOS	1º SUBSOLO	01/07/2010	200,70	RS	100,00	80%	RS	20,00
95	1	92238	OCOMPRADA MICRO CAMERA COLOR SONY CCD 1/3 PARA O 1º SUBSOLO	2018	8	12301007	MOVEIS E UTENSILIOS	1º SUBSOLO	01/07/2010	200,70	RS	100,00	80%	RS	20,00
95	1	92238	OCOMPRADA MICRO CAMERA COLOR SONY CCD 1/3 PARA O 1º SUBSOLO	2018	8	12301007	MOVEIS E UTENSILIOS	1º SUBSOLO	01/07/2010	200,70	RS	100,00	80%	RS	20,00
95	1	92241	OCOMPRADA MICRO CAMERA COLOR SONY CCD 1/3 PARA O 1º SUBSOLO	2018	8	12301007	MOVEIS E UTENSILIOS	1º SUBSOLO	01/07/2010	200,70	RS	100,00	80%	RS	20,00
95	1	92242	OCOMPRADA MICRO CAMERA COLOR SONY CCD 1/3 PARA O 1º SUBSOLO	2018	8	12301007	MOVEIS E UTENSILIOS	1º SUBSOLO	01/07/2010	200,70	RS	100,00	80%	RS	20,00
95	1	92233	OCOMPRADA MICRO CAMERA COLOR SONY CCD 1/3 PARA O 1º SUBSOLO	2018	8	12301007	MOVEIS E UTENSILIOS	1º SUBSOLO	01/07/2010	200,70	RS	100,00	80%	RS	20,00
95	1	92234	OCOMPRADA MICRO CAMERA COLOR SONY CCD 1/3 PARA O 1º SUBSOLO	2018	8	12301007	MOVEIS E UTENSILIOS	1º SUBSOLO	01/07/2010	200,70	RS	100,00	80%	RS	20,00
95	1	92236	OCOMPRADA MICRO CAMERA COLOR SONY CCD 1/3 PARA O 1º SUBSOLO	2018	8	12301007	MOVEIS E UTENSILIOS	1º SUBSOLO	01/07/2010	200,70	RS	100,00	80%	RS	20,00
95	1	10281	DVD PLAYER - LOJA RECORD	2018	8	12301007	MOVEIS E UTENSILIOS	GEEK - PAULISTA	01/11/2009	200,00	RS	100,00	80%	RS	20,00
95	1	10282	DVD PLAYER - LOJA RECORD	2018	8	12301007	MOVEIS E UTENSILIOS	GEEK - PAULISTA	01/11/2009	200,00	RS	100,00	80%	RS	20,00
95	1	12034	DVD PHILIPS DV3350 USB PARA LOJA DE PORTO ALEGRE	2018	8	12301007	MOVEIS E UTENSILIOS	LOJA LOBOS	01/05/2010	199,00	RS	100,00	80%	RS	20,00
95	1	4240	APARELHO DVD PHILIPS 3005/3424	2018	8	12301010	MAQUINAS E EQUIPAMENTOS	VILA LOBOS	20/12/2006	199,00	RS	60,00	95%	RS	3,00
95	1	9632	FORNO MICROONDAS PHILCO 18121S BRANCO - 219 ANDAR	2018	8	12301010	MAQUINAS E EQUIPAMENTOS	PAULISTA	01/09/2008	198,00	RS	60,00	95%	RS	3,00
95	1	8501	OCALCULADORA CASIO HR 150 TM + FONTE NODAGI CONV-6V - LOJA CIA DAS LETRAS	2018	8	12301010	MAQUINAS E EQUIPAMENTOS	PAULISTA	01/09/2008	198,00	RS	60,00	95%	RS	3,00
95	1	8500	OCALCULADORA CASIO HR 150 TM + FONTE NODAGI CONV-6V - LOJA CIA DAS LETRAS	2018	8	12301010	MAQUINAS E EQUIPAMENTOS	PAULISTA	01/09/2008	198,00	RS	60,00	95%	RS	3,00
95	1	63854	OSET PUFE REDONDO	2018	8	12301007	MOVEIS E UTENSILIOS	POMPEIA	01/12/2011	197,00	RS	100,00	80%	RS	20,00
95	1	900093661	OPUXADORES PARA ARMARIO 36 MM	2018	8	12301007	MOVEIS E UTENSILIOS	EDIFICIO SÃO LUZ GONZAGA	09/04/2016	195,30	RS	170,00	50%	RS	85,00
95	1	9632	FORNO SEM FIO INTERIORS 54 MM - PAULISTA	2018	8	12301007	COMPUTADORES E PERIFERICOS	PAULISTA	01/09/2009	195,00	RS	60,00	95%	RS	20,00
95	1	11481	OCADÉIRA GIRATORIA DE TECIDO C/ BRACOS VERDE	2018	8	12301007	MOVEIS E UTENSILIOS	PAULISTA	05/07/2002	195,00	RS	60,00	95%	RS	3,00
95	1	11857	OCADÉIRA FOR ALL MIMI ESPALDAR BAIXO SEM BRACO BASE FIXA PRETO SEM REVESTIMENTO - LOJA DE FORTALEZA	2018	8	12301007	MOVEIS E UTENSILIOS	FORTALEZA	01/05/2010	191,80	RS	100,00	80%	RS	20,00
95	1	11856	OCADÉIRA FOR ALL MIMI ESPALDAR BAIXO SEM BRACO BASE FIXA PRETO SEM REVESTIMENTO - LOJA DE FORTALEZA	2018	8	12301007	MOVEIS E UTENSILIOS	FORTALEZA	01/05/2010	191,80	RS	100,00	80%	RS	20,00
95	1	11853	OCADÉIRA FOR ALL MIMI ESPALDAR BAIXO SEM BRACO BASE FIXA PRETO SEM REVESTIMENTO - LOJA DE FORTALEZA	2018	8	12301007	MOVEIS E UTENSILIOS	FORTALEZA	01/05/2010	191,80	RS	100,00	80%	RS	20,00
95	1	11854	OCADÉIRA FOR ALL MIMI ESPALDAR BAIXO SEM BRACO BASE FIXA PRETO SEM REVESTIMENTO - LOJA DE FORTALEZA	2018	8	12301007	MOVEIS E UTENSILIOS	FORTALEZA	01/05/2010	191,80	RS	100,00	80%	RS	20,00
95	1	11855	OCADÉIRA FOR ALL MIMI ESPALDAR BAIXO SEM BRACO BASE FIXA PRETO SEM REVESTIMENTO - LOJA DE FORTALEZA	2018	8	12301007	MOVEIS E UTENSILIOS	FORTALEZA	01/05/2010	191,80	RS	100,00	80%	RS	20,00
95	1	11856	OCADÉIRA FOR ALL MIMI ESPALDAR BAIXO SEM BRACO BASE FIXA PRETO SEM REVESTIMENTO - LOJA DE FORTALEZA	2018	8	12301007	MOVEIS E UTENSILIOS	FORTALEZA	01/05/2010	191,80	RS	100,00	80%	RS	20,00
95	1	824	1 GABINETE BBS 160	2018	8	12301007	MOVEIS E UTENSILIOS	PAULISTA	27/02/2003	190,67	RS	60,00	95%	RS	3,00
95	1	1128	1 GABINETE BBS 160	2018	8	12301007	MOVEIS E UTENSILIOS	PAULISTA	27/02/2003	190,67	RS	60,00	95%	RS	3,00
95	1	1187	1 GABINETE BBS 160	2018	8	12301007	MOVEIS E UTENSILIOS	PAULISTA	27/02/2003	190,67	RS	60,00	95%	RS	3,00
95	1	1293	1 GABINETE BBS 160	2018	8	12301007	MOVEIS E UTENSILIOS	PAULISTA	27/02/2003	190,67	RS	60,00	95%	RS	3,00
95	1	1177	1 GABINETE BBS 160	2018	8	12301007	MOVEIS E UTENSILIOS	PAULISTA	27/02/2003	190,67	RS	60,00	95%	RS	3,00
95	1	902	1 GABINETE BBS 160	2018	8	12301007	MOVEIS E UTENSILIOS	PAULISTA	27/02/2003	190,66	RS	60,00	95%	RS	3,00
95	1	383	1 GAVETEIRO VOLANTE DE MADEIRA C/ 3 GAVETAS	2018	8	12301007	MOVEIS E UTENSILIOS	PAULISTA	28/10/2002	190,42	RS	60,00	95%	RS	3,00
95	1	1282	OCADÉIRA VOLANTE DE MADEIRA C/ 3 GAVETAS	2018	8	12301007	MOVEIS E UTENSILIOS	RIBEIRAO PRETO	28/10/2002	190,42	RS	60,00	95%	RS	3,00
95	1	1030	OCADÉIRA ARMAZEM - ENTREPOSTO	2018	8	12301007	MOVEIS E UTENSILIOS	RIBEIRAO PRETO	01/11/2009	190,00	RS	100,00	80%	RS	20,00
95	1	798	DVD PANASONIC - S2LBS - LOJA DE CAMPINAS	2018	8	12301010	MAQUINAS E EQUIPAMENTOS	CAMPINAS	01/04/2008	190,00	RS	60,00	95%	RS	3,00
95	1	7969	DVD PANASONIC - S2LBS - LOJA DE CAMPINAS	2018	8	12301010	MAQUINAS E EQUIPAMENTOS	CAMPINAS	01/04/2008	190,00	RS	60,00	95%	RS	3,00
95	1	7970	DVD PANASONIC - S2LBS - LOJA DE CAMPINAS	2018	8	12301010	MAQUINAS E EQUIPAMENTOS	CAMPINAS	01/04/2008	190,00	RS	60,00	95%	RS	3,00
95	1	7972	DVD PANASONIC - S2LBS - LOJA DE CAMPINAS	2018	8	12301010	MAQUINAS E EQUIPAMENTOS	CAMPINAS	01/04/2008	190,00	RS	60,00	95%	RS	3,00
95	1	7971	DVD PANASONIC - S2LBS - LOJA DE CAMPINAS	2018	8	12301010	MAQUINAS E EQUIPAMENTOS	CAMPINAS	01/04/2008	190,00	RS	60,00	95%	RS	3,00
95	1	7967	DVD PANASONIC - S2LBS - LOJA DE CAMPINAS	2018	8	12301010	MAQUINAS E EQUIPAMENTOS	CAMPINAS	01/04/2008	190,00	RS	60,00	95%	RS	3,00
95	1	8982	OCALCULADORA CASIO HR-150 TM + FONTE NODAGI CONV 6V - LOJA DE PORTO ALEGRE	2018	8	12301010	MAQUINAS E EQUIPAMENTOS	CAMPINAS	01/04/2008	189,00	RS	60,00	95%	RS	3,00
95	1	8982	OCALCULADORA CASIO HR-150 + FONTE NODAGI CONV 6V - LOJA DA POMPEIA	2018	8	12301007	MOVEIS E UTENSILIOS	POMPEIA	01/11/2008	189,00	RS	60,00	95%	RS	3,00
95	1	8984	OCALCULADORA CASIO HR-150 + FONTE NODAGI CONV 6V - LOJA DA POMPEIA	2018	8	12301007	MOVEIS E UTENSILIOS	POMPEIA	01/11/2008	189,00	RS	60,00	95%	RS	3,00
95	1	8989	OCALCULADORA CASIO HR-150 + FONTE NODAGI CONV 6V - LOJA DA POMPEIA	2018	8	12301007	MOVEIS E UTENSILIOS	POMPEIA	01/11/2008	189,00	RS	60,00	95%	RS	3,00
95	1	8990	OCALCULADORA CASIO HR-150 + FONTE NODAGI CONV 6V - LOJA DA POMPEIA	2018	8	12301007	MOVEIS E UTENSILIOS	POMPEIA	01/11/2008	189,00	RS	60,00	95%	RS	3,00
95	1	8985	OCALCULADORA CASIO HR-150 + FONTE NODAGI CONV 6V - LOJA DA POMPEIA	2018	8	12301007	MOVEIS E UTENSILIOS	POMPEIA	01/11/2008	189,00	RS	60,00	95%	RS	3,00
95	1	8987	OCALCULADORA CASIO HR-150 + FONTE NODAGI CONV 6V - LOJA DA POMPEIA	2018	8	12301007	MOVEIS E UTENSILIOS	POMPEIA	01/11/2008	189,00	RS	60,00	95%	RS	3,00
95	1	8986	OCALCULADORA CASIO HR-150 + FONTE NODAGI CONV 6V - LOJA DA POMPEIA	2018	8	12301007	MOVEIS E UTENSILIOS	POMPEIA	01/11/2008	189,00	RS	60,00	95%	RS	3,00
95	1	8981	OCALCULADORA CASIO HR-150 + FONTE NODAGI CONV 6V - LOJA DA POMPEIA	2018	8	12301007	MOVEIS E UTENSILIOS	POMPEIA	01/11/2008	189,00	RS	60,00	95%	RS	3,00
95	1	8991	OCALCULADORA CASIO HR-150 + FONTE NODAGI CONV 6V - LOJA DA POMPEIA	2018	8	12301007	MOVEIS E UTENSILIOS	POMPEIA	01/11/2008	189,00	RS	60,00	95%	RS	3,00
95	1	8985	OCALCULADORA CASIO HR-150 + FONTE NODAGI CONV 6V - LOJA DA POMPEIA	2018	8	12301007	MOVEIS E UTENSILIOS	POMPEIA	01/11/2008	189,00	RS	60,00	95%	RS	3,00
95	1	8503	OCALCULADORA CASIO HR-150 + FONTE NODAGI CONV 6V - LOJA DA POMPEIA	2018	8	12301007	MOVEIS E UTENSILIOS	POMPEIA	01/11/2008	189,00	RS	60,00	95%	RS	3,00
95	1	8504	DVD KARAOKE DV361 - LOJA DE PORTO ALEGRE	2018	8	12301010	MAQUINAS E EQUIPAMENTOS	PORTO ALEGRE	01/09/2008	189,00	RS	60,00	95%	RS	3,00
95	1	8503	DVD KARAOKE DV361 - LOJA DE PORTO ALEGRE	2018	8	12301010	MAQUINAS E EQUIPAMENTOS	PORTO ALEGRE	01/09/2008	189,00	RS	60,00	95%	RS	3,00
95	1	7809	OROLPEIRO DE AÇO COM 08 PORTAS PEQUENAS E CINZA - LOJA DE CAMPINAS	2018	8</										





95	1	12028	CADEIRA DOBRAVEL PARATI SEM BRACOS EUCALPTO COM FSC STAIN 225-1 PARA LOJA DE FORTALEZA	2018	8	123010007	MOVEIS E UTENSILIOS	FORTALEZA	01/05/2010	168,26	RS	80,00	80%	RS	16,00
95	1	12029	CADEIRA DOBRAVEL PARATI SEM BRACOS EUCALPTO COM FSC STAIN 225-1 PARA LOJA DE FORTALEZA	2018	8	123010007	MOVEIS E UTENSILIOS	FORTALEZA	01/05/2010	168,26	RS	80,00	80%	RS	16,00
95	1	12029	CADEIRA DOBRAVEL PARATI SEM BRACOS EUCALPTO COM FSC STAIN 225-1 PARA LOJA DE FORTALEZA	2018	8	123010007	MOVEIS E UTENSILIOS	FORTALEZA	01/05/2010	168,26	RS	80,00	80%	RS	16,00
95	1	12024	CADEIRA DOBRAVEL PARATI SEM BRACOS EUCALPTO COM FSC STAIN 225-1 PARA LOJA DE FORTALEZA	2018	8	123010007	MOVEIS E UTENSILIOS	FORTALEZA	01/05/2010	168,26	RS	80,00	80%	RS	16,00
95	1	12023	CADEIRA DOBRAVEL PARATI SEM BRACOS EUCALPTO COM FSC STAIN 225-1 PARA LOJA DE FORTALEZA	2018	8	123010007	MOVEIS E UTENSILIOS	FORTALEZA	01/05/2010	168,26	RS	80,00	80%	RS	16,00
95	1	12019	CADEIRA DOBRAVEL PARATI SEM BRACOS EUCALPTO COM FSC STAIN 225-1 PARA LOJA DE FORTALEZA	2018	8	123010007	MOVEIS E UTENSILIOS	FORTALEZA	01/05/2010	168,26	RS	80,00	80%	RS	16,00
95	1	12572	DIV LIXEIRA DE ACO INOX DE 30 X 70 C20 PARA A LOJA DE BRASILIA II	2018	8	123010007	MOVEIS E UTENSILIOS	BRASILIA II	01/06/2010	168,19	RS	80,00	80%	RS	16,00
95	1	12572	DIV LIXEIRA DE ACO INOX DE 30 X 70 C20 PARA A LOJA DE BRASILIA II	2018	8	123010007	MOVEIS E UTENSILIOS	BRASILIA II	01/06/2010	168,19	RS	80,00	80%	RS	16,00
95	1	12568	DIV LIXEIRA DE ACO INOX DE 30 X 70 C20 PARA A LOJA DE BRASILIA II	2018	8	123010007	MOVEIS E UTENSILIOS	BRASILIA II	01/06/2010	168,19	RS	80,00	80%	RS	16,00
95	1	12569	DIV LIXEIRA DE ACO INOX DE 30 X 70 C20 PARA A LOJA DE BRASILIA II	2018	8	123010007	MOVEIS E UTENSILIOS	BRASILIA II	01/06/2010	168,19	RS	80,00	80%	RS	16,00
95	1	12571	DIV LIXEIRA DE ACO INOX DE 30 X 70 C20 PARA A LOJA DE BRASILIA II	2018	8	123010007	MOVEIS E UTENSILIOS	BRASILIA II	01/06/2010	168,19	RS	80,00	80%	RS	16,00
95	1	8980	033 FITAS CASIO XR-99M1 - LOJA DA POMPEIA	2018	8	123010007	MOVEIS E UTENSILIOS	POMPEIA	01/11/2008	168,00	RS	50,00	95%	RS	2,50
95	1	12575	DIV LIXEIRA DE ACO INOX DE 30 X 72 C19 PARA A LOJA DE BRASILIA II	2018	8	123010007	MOVEIS E UTENSILIOS	BRASILIA II	01/06/2010	167,45	RS	80,00	80%	RS	16,00
95	1	12575	DIV LIXEIRA DE ACO INOX DE 30 X 72 C19 PARA A LOJA DE BRASILIA II	2018	8	123010007	MOVEIS E UTENSILIOS	BRASILIA II	01/06/2010	167,45	RS	80,00	80%	RS	16,00
95	1	12573	DIV LIXEIRA DE ACO INOX DE 30 X 72 C19 PARA A LOJA DE BRASILIA II	2018	8	123010007	MOVEIS E UTENSILIOS	BRASILIA II	01/06/2010	167,45	RS	80,00	80%	RS	16,00
95	1	4494	0ERGO 4 RB - CAIXA ACUSTICA (LOJA CINE ASTOR)	2018	8	123010010	MAQUINAS E EQUIPAMENTOS	PAULISTA NOVO	01/05/2007	165,20	RS	50,00	95%	RS	2,50
95	1	6090	0ERGO 4 RB - CAIXA ACUSTICA - (LOJA CINE ASTOR)	2018	8	123010010	MAQUINAS E EQUIPAMENTOS	PAULISTA NOVO	01/05/2007	165,20	RS	50,00	95%	RS	2,50
95	1	6093	0ERGO 4 RB - CAIXA ACUSTICA - (LOJA CINE ASTOR)	2018	8	123010010	MAQUINAS E EQUIPAMENTOS	PAULISTA NOVO	01/05/2007	165,20	RS	50,00	95%	RS	2,50
95	1	6092	0ERGO 4 RB - CAIXA ACUSTICA - (LOJA CINE ASTOR)	2018	8	123010010	MAQUINAS E EQUIPAMENTOS	PAULISTA NOVO	01/05/2007	165,20	RS	50,00	95%	RS	2,50
95	1	6096	0ERGO 4 RB - CAIXA ACUSTICA - (LOJA CINE ASTOR)	2018	8	123010010	MAQUINAS E EQUIPAMENTOS	PAULISTA NOVO	01/05/2007	165,20	RS	50,00	95%	RS	2,50
95	1	4495	0ERGO 4 RB - CAIXA ACUSTICA (LOJA CINE ASTOR)	2018	8	123010010	MAQUINAS E EQUIPAMENTOS	PAULISTA NOVO	01/05/2007	165,20	RS	50,00	95%	RS	2,50
95	1	6091	0ERGO 4 RB - CAIXA ACUSTICA - (LOJA CINE ASTOR)	2018	8	123010010	MAQUINAS E EQUIPAMENTOS	PAULISTA NOVO	01/05/2007	165,20	RS	50,00	95%	RS	2,50
95	1	6092	0ERGO 4 RB - CAIXA ACUSTICA - (LOJA CINE ASTOR)	2018	8	123010010	MAQUINAS E EQUIPAMENTOS	PAULISTA NOVO	01/05/2007	165,20	RS	50,00	95%	RS	2,50
95	1	6095	0ERGO 4 RB - CAIXA ACUSTICA - (LOJA CINE ASTOR)	2018	8	123010010	MAQUINAS E EQUIPAMENTOS	PAULISTA NOVO	01/05/2007	165,20	RS	50,00	95%	RS	2,50
95	1	12650	PORTA PELUCIA GRAGAÇO CUBO ACRILICO CRISTAL 6 mm MEDIDAS 25x25cm 6mm CRISTAL DE 5 LADOS - BRASILIA II	2018	8	123010007	MOVEIS E UTENSILIOS	BRASILIA II	01/06/2010	165,00	RS	80,00	80%	RS	16,00
95	1	12652	PORTA PELUCIA GRAGAÇO CUBO ACRILICO CRISTAL 6 mm MEDIDAS 25x25cm 6mm CRISTAL DE 5 LADOS - BRASILIA II	2018	8	123010007	MOVEIS E UTENSILIOS	BRASILIA II	01/06/2010	165,00	RS	80,00	80%	RS	16,00
95	1	12648	PORTA PELUCIA GRAGAÇO CUBO ACRILICO CRISTAL 6 mm MEDIDAS 25x25cm 6mm CRISTAL DE 5 LADOS - BRASILIA II	2018	8	123010007	MOVEIS E UTENSILIOS	BRASILIA II	01/06/2010	165,00	RS	80,00	80%	RS	16,00
95	1	12649	PORTA PELUCIA GRAGAÇO CUBO ACRILICO CRISTAL 6 mm MEDIDAS 25x25cm 6mm CRISTAL DE 5 LADOS - BRASILIA II	2018	8	123010007	MOVEIS E UTENSILIOS	BRASILIA II	01/06/2010	165,00	RS	80,00	80%	RS	16,00
95	1	12653	PORTA PELUCIA GRAGAÇO CUBO ACRILICO CRISTAL 6 mm MEDIDAS 25x25cm 6mm CRISTAL DE 5 LADOS - BRASILIA II	2018	8	123010007	MOVEIS E UTENSILIOS	BRASILIA II	01/06/2010	165,00	RS	80,00	80%	RS	16,00
95	1	10300	0CALCULADORA DE MESA 140 X 60 COM 3 ZAVETAS (SPAZIO K)	2018	8	123010007	MOVEIS E UTENSILIOS	VILLA LOBOS	01/09/2008	160,00	RS	50,00	95%	RS	2,50
95	1	10301	0BANCO EM COMPENSADO COM REVESTIMENTO EM MADEIRA NATURAL ENVERNIZADO - LOJA RECORD	2018	8	123010007	MOVEIS E UTENSILIOS	GEEK - PAULISTA	01/11/2009	165,00	RS	80,00	80%	RS	16,00
95	1	10300	0BANCO EM COMPENSADO COM REVESTIMENTO EM MADEIRA NATURAL ENVERNIZADO - LOJA RECORD	2018	8	123010007	MOVEIS E UTENSILIOS	GEEK - PAULISTA	01/11/2009	165,00	RS	80,00	80%	RS	16,00
95	1	11662	0ESCADA DE ALUMINIO COM 7 DEGRaus PARA LOJA DE BRASILIA II	2018	8	123010007	MOVEIS E UTENSILIOS	GEEK - PAULISTA	01/11/2009	165,00	RS	80,00	80%	RS	16,00
95	1	63769	0CAFETEIRA 12L	2018	8	123010007	MOVEIS E UTENSILIOS	CURITIBA	01/12/2011	162,00	RS	80,00	80%	RS	16,00
95	1	10316	0CALCULADORA CASIO HR100-TM BK KT - LOJA RECORD	2018	8	123010007	MOVEIS E UTENSILIOS	GEEK - PAULISTA	01/11/2009	162,00	RS	80,00	80%	RS	16,00
95	1	10315	0CALCULADORA CASIO HR100-TM BK KT - LOJA RECORD	2018	8	123010007	MOVEIS E UTENSILIOS	GEEK - PAULISTA	01/11/2009	162,00	RS	80,00	80%	RS	16,00
95	1	9771	0COMPRA DE DVD PLAYER SANSUNG P390K/AZ - LOJA DE PORTO ALEGRE	2018	8	123010007	MOVEIS E UTENSILIOS	PORTO ALEGRE	01/06/2009	161,00	RS	80,00	80%	RS	16,00
95	1	9772	0COMPRA DE DVD PLAYER SANSUNG P390K/AZ - LOJA DE PORTO ALEGRE	2018	8	123010007	MOVEIS E UTENSILIOS	PORTO ALEGRE	01/06/2009	161,00	RS	80,00	80%	RS	16,00
95	1	10139	0CALCULADORA CASIO HR-100 TMBK KT - LOJA DASLU	2018	8	123010007	MOVEIS E UTENSILIOS	IGUATEMI	01/09/2009	160,65	RS	80,00	80%	RS	16,00
95	1	10140	0CALCULADORA CASIO HR-100 TMBK KT - LOJA DASLU	2018	8	123010007	MOVEIS E UTENSILIOS	IGUATEMI	01/09/2009	160,65	RS	80,00	80%	RS	16,00
95	1	10139	0CALCULADORA CASIO HR-100 TMBK KT - LOJA DASLU	2018	8	123010007	MOVEIS E UTENSILIOS	IGUATEMI	01/09/2009	160,65	RS	80,00	80%	RS	16,00
95	1	9317	0COMPRA DE MESA 140 X 60 COM 3 ZAVETAS (SPAZIO K) - LOJA DA POMPEIA	2018	8	123010007	MOVEIS E UTENSILIOS	POMPEIA	01/09/2008	160,00	RS	50,00	95%	RS	2,50
95	1	9318	0COMPRA DE MESA 140 X 60 COM 3 ZAVETAS (SPAZIO K) - LOJA DA POMPEIA	2018	8	123010007	MOVEIS E UTENSILIOS	POMPEIA	01/09/2008	160,00	RS	50,00	95%	RS	2,50
95	1	4905	0CALCULADORA DE MESA	2018	8	123010007	MOVEIS E UTENSILIOS	BRASILIA	17/06/2005	160,00	RS	50,00	95%	RS	2,50
95	1	4564	0CALCULADORA DE MESA	2018	8	123010007	MOVEIS E UTENSILIOS	BRASILIA	17/06/2005	160,00	RS	50,00	95%	RS	2,50
95	1	4527	0CALCULADORA DE MESA	2018	8	123010007	MOVEIS E UTENSILIOS	BRASILIA	17/06/2005	160,00	RS	50,00	95%	RS	2,50
95	1	4528	0CALCULADORA DE MESA	2018	8	123010007	MOVEIS E UTENSILIOS	BRASILIA	17/06/2005	160,00	RS	50,00	95%	RS	2,50
95	1	4634	0CALCULADORA DE MESA	2018	8	123010007	MOVEIS E UTENSILIOS	BRASILIA	17/06/2005	160,00	RS	50,00	95%	RS	2,50
95	1	3899	0CALCULADORA DE MESA	2018	8	123010007	MOVEIS E UTENSILIOS	BRASILIA	17/06/2005	160,00	RS	50,00	95%	RS	2,50
95	1	4524	0CALCULADORA DE MESA	2018	8	123010007	MOVEIS E UTENSILIOS	BRASILIA	17/06/2005	160,00	RS	50,00	95%	RS	2,50
95	1	4735	0CALCULADORA DE MESA	2018	8	123010007	MOVEIS E UTENSILIOS	BRASILIA	17/06/2005	160,00	RS	50,00	95%	RS	2,50
95	1	4513	0CALCULADORA DE MESA	2018	8	123010007	MOVEIS E UTENSILIOS	BRASILIA	17/06/2005	160,00	RS	50,00	95%	RS	2,50
95	1	4513	0MESA DE MADEIRA OVAL	2018	8	123010007	MOVEIS E UTENSILIOS	BRASILIA	01/08/2005	160,00	RS	50,00	95%	RS	2,50
95	1	4510	0MESA DE MADEIRA OVAL	2018	8	123010007	MOVEIS E UTENSILIOS	BRASILIA	01/08/2005	160,00	RS	50,00	95%	RS	2,50
95	1	4508	0MESA DE MADEIRA OVAL	2018	8	123010007	MOVEIS E UTENSILIOS	BRASILIA	01/08/2005	160,00	RS	50,00	95%	RS	2,50
95	1	4513	0MESA DE MADEIRA OVAL	2018	8	123010007	MOVEIS E UTENSILIOS	BRASILIA	01/08/2005	160,00	RS	50,00	95%	RS	2,50
95	1	4509	0MESA DE MADEIRA OVAL	2018	8	123010007	MOVEIS E UTENSILIOS	BRASILIA	01/08/2005	160,00	RS	50,00	95%	RS	2,50
95	1	4514	0MESA DE MADEIRA OVAL	2018	8	123010007	MOVEIS E UTENSILIOS	BRASILIA	01/08/2005	160,00	RS	50,00	95%	RS	2,50
95	1	4512	0MESA DE MADEIRA OVAL	2018	8	123010007	MOVEIS E UTENSILIOS	BRASILIA	01/08/2005	160,00	RS	50,00	95%	RS	2,50
95	1	4507	0MESA DE MADEIRA OVAL	2018	8	123010007	MOVEIS E UTENSILIOS	BRASILIA	01/08/2005	160,00	RS	50,00	95%	RS	2,50
95	1	11962	0PAINEL DE TOMADA C/3 ELETRICA 3 DADOS R PARA LOJA DE FORTALEZA	2018	8	123010007	MOVEIS E UTENSILIOS	FORTALEZA	01/05/2010	159,99	RS	80,00	80%	RS	16,00
95	1	11960	0PAINEL DE TOMADA C/3 ELETRICA 3 DADOS R PARA LOJA DE FORTALEZA	2018	8	123010007	MOVEIS E UTENSILIOS	FORTALEZA	01/05/2010	159,99	RS	80,00	80%	RS	16,00
95	1	11961	0PAINEL DE TOMADA C/3 ELETRICA 3 DADOS R PARA LOJA DE FORTALEZA	2018	8	123010007	MOVEIS E UTENSILIOS	FORTALEZA	01/05/2010	159,99	RS	80,00	80%	RS	16,00
95	1	11957	0PAINEL DE TOMADA C/3 ELETRICA 3 DADOS R PARA LOJA DE FORTALEZA	2018	8	123010007	MOVEIS E UTENSILIOS	FORTALEZA	01/05/2010	159,99	RS	80,00	80%	RS	16,00
95	1	11958	0PAINEL DE TOMADA C/3 ELETRICA 3 DADOS R PARA LOJA DE FORTALEZA	2018	8	123010007	MOVEIS E UTENSILIOS	FORTALEZA	01/05/2010	159,99	RS	80,00	80%	RS	16,00
95	1	11964	0PAINEL DE TOMADA C/3 ELETRICA 3 DADOS R PARA LOJA DE FORTALEZA	2018	8	123010007	MOVEIS E UTENSILIOS	FORTALEZA	01/05/2010	159,99	RS	80,00	80%	RS	16,00
95	1	11961	0PAINEL DE TOMADA C/3 ELETRICA 3 DADOS R PARA LOJA DE FORTALEZA	2018	8	123010007	MOVEIS E UTENSILIOS	FORTALEZA	01/05/2010	159,99	RS	80,00	80%	RS	16,00
95	1	11959	0PAINEL DE TOMADA C/3 ELETRICA 3 DADOS R PARA LOJA DE FORTALEZA	2018	8	123010007	MOVEIS E UTENSILIOS	FORTALEZA	01/05/2010	159,99	RS	80,00	80%	RS	16,00
95	1	7960	0DVD PLAYER 9170 /XAZ - LOJA DE CAMPINAS	2018	8	123010010	MAQUINAS E EQUIPAMENTOS	CAMPINAS	01/04/2008	159,00	RS	50,00	95%	RS	2,50
95	1	61	0MESA DE MADEIRA REVESTIDA EM FORMICA	2018	8	123010007	MOVEIS E UTENSILIOS	PAULISTA	28/10/2002	158,33	RS	50,00	95%	RS	2,50
95	1	256	0MESA DE MADEIRA REVESTIDA EM FORMICA	2018	8	123010007	MOVEIS E UTENSILIOS	PAULISTA	28/10/2002	158,33	RS	50,00	95%	RS	2,50
95	1	365	0MESA DE REJUNIAO EM MADEIRA REDONDA	2018	8	123010007	MOVEIS E UTENSILIOS	PAULISTA	21/10/2002	158,06	RS	50,00	95%	RS	2,50
95	1	31	0MESA DE REJUNIAO EM MADEIRA REDONDA	2018	8	123010007	MOVEIS E UTENSILIOS	PAULISTA	21/10/2002	158,06	RS	50,00	95%	RS	2,5





95	1	11113	OCADERA MINI ESP N/ REV S/ BR BASE FIXA PT S/ REV - PARA LOJA DE BRASILIA II	2018	8	123010007	MOVEIS E UTENSILIOS	BRASILIA II	01/04/2010	142,00	RS	70,00	80%	RS	14,00
95	1	11114	OCADERA MINI ESP N/ REV S/ BR BASE FIXA PT S/ REV - PARA LOJA DE BRASILIA II	2018	8	123010007	MOVEIS E UTENSILIOS	BRASILIA II	01/04/2010	142,00	RS	70,00	80%	RS	14,00
95	1	11116	OCADERA MINI ESP N/ REV S/ BR BASE FIXA PT S/ REV - PARA LOJA DE BRASILIA II	2018	8	123010007	MOVEIS E UTENSILIOS	BRASILIA II	01/04/2010	142,00	RS	70,00	80%	RS	14,00
95	1	11117	OCADERA MINI ESP N/ REV S/ BR BASE FIXA PT S/ REV - PARA LOJA DE BRASILIA II	2018	8	123010007	MOVEIS E UTENSILIOS	BRASILIA II	01/04/2010	142,00	RS	70,00	80%	RS	14,00
95	1	11114	OCADERA MINI ESP N/ REV S/ BR BASE FIXA PT S/ REV - PARA LOJA DE BRASILIA II	2018	8	123010007	MOVEIS E UTENSILIOS	BRASILIA II	01/04/2010	142,00	RS	70,00	80%	RS	14,00
95	1	11118	OCADERA MINI ESP N/ REV S/ BR BASE FIXA PT S/ REV - PARA LOJA DE BRASILIA II	2018	8	123010007	MOVEIS E UTENSILIOS	BRASILIA II	01/04/2010	142,00	RS	70,00	80%	RS	14,00
95	1	11112	OCADERA MINI ESP N/ REV S/ BR BASE FIXA PT S/ REV - PARA LOJA DE BRASILIA II	2018	8	123010007	MOVEIS E UTENSILIOS	BRASILIA II	01/04/2010	142,00	RS	70,00	80%	RS	14,00
95	1	11113	OCADERA MINI ESP N/ REV S/ BR BASE FIXA PT S/ REV - PARA LOJA DE BRASILIA II	2018	8	123010007	MOVEIS E UTENSILIOS	BRASILIA II	01/04/2010	142,00	RS	70,00	80%	RS	14,00
95	1	10455	OCADERA MINI ESP N/REV C/BR, BASE FIXA, PT S/REV, VERMELHO - ENTRESTO	2018	8	123010007	MOVEIS E UTENSILIOS	RIBEIRAO PRETO	01/12/2009	142,00	RS	70,00	80%	RS	14,00
95	1	10448	OCADERA MINI ESP N/REV C/BR, BASE FIXA, PT S/REV, VERMELHO - ENTRESTO	2018	8	123010007	MOVEIS E UTENSILIOS	RIBEIRAO PRETO	01/12/2009	142,00	RS	70,00	80%	RS	14,00
95	1	10453	OCADERA MINI ESP N/REV C/BR, BASE FIXA, PT S/REV, VERMELHO - ENTRESTO	2018	8	123010007	MOVEIS E UTENSILIOS	RIBEIRAO PRETO	01/12/2009	142,00	RS	70,00	80%	RS	14,00
95	1	10449	OCADERA MINI ESP N/REV C/BR, BASE FIXA, PT S/REV, VERMELHO - ENTRESTO	2018	8	123010007	MOVEIS E UTENSILIOS	RIBEIRAO PRETO	01/12/2009	142,00	RS	70,00	80%	RS	14,00
95	1	10454	OCADERA MINI ESP N/REV C/BR, BASE FIXA, PT S/REV, VERMELHO - ENTRESTO	2018	8	123010007	MOVEIS E UTENSILIOS	RIBEIRAO PRETO	01/12/2009	142,00	RS	70,00	80%	RS	14,00
95	1	10454	OCADERA MINI ESP N/REV C/BR, BASE FIXA, PT S/REV, VERMELHO - ENTRESTO	2018	8	123010007	MOVEIS E UTENSILIOS	RIBEIRAO PRETO	01/12/2009	142,00	RS	70,00	80%	RS	14,00
95	1	10452	OCADERA MINI ESP N/REV C/BR, BASE FIXA, PT S/REV, VERMELHO - ENTRESTO	2018	8	123010007	MOVEIS E UTENSILIOS	RIBEIRAO PRETO	01/12/2009	142,00	RS	70,00	80%	RS	14,00
95	1	9766	O COMPRA DE DVD KARAOKE DV963 - LOJA DE PORTO ALEGRE	2018	8	123010007	MOVEIS E UTENSILIOS	PORTO ALEGRE	01/06/2009	142,00	RS	70,00	80%	RS	14,00
95	1	7790	ESCADA DE ALUMINIO 7 - LOJA CAMPINAS	2018	8	123010007	MOVEIS E UTENSILIOS	CAMPINAS	01/03/2008	141,89	RS	40,00	95%	RS	2,00
95	1	12547	8 CESTOS BASCULANTE 89A 13 LITS PARA A LOJA DE BRASILIA II	2018	8	123010007	MOVEIS E UTENSILIOS	BRASILIA II	01/06/2010	141,36	RS	70,00	80%	RS	14,00
95	1	12547	COMPRA DE DVD PLAYER ETERNY 7800 PARA LOJA MARKET PLACE	2018	8	123010007	MOVEIS E UTENSILIOS	MARKET PLACE	01/06/2010	140,00	RS	70,00	80%	RS	14,00
95	1	12429	COMPRA DE DVD VIGA ETERNY 7800 PARA A LOJA DE CAMPINAS	2018	8	123010007	MOVEIS E UTENSILIOS	CAMPINAS	01/06/2010	140,00	RS	70,00	80%	RS	14,00
95	1	12450	O COMPRA DE DVD VIGA ETERNY 7800 PARA A LOJA DO MARKET PLACE	2018	8	123010007	MOVEIS E UTENSILIOS	MARKET PLACE	01/06/2010	140,00	RS	70,00	80%	RS	14,00
95	1	12448	O COMPRA DE DVD VIGA ETERNY 7800 PARA A LOJA DE CAMPINAS	2018	8	123010007	MOVEIS E UTENSILIOS	CAMPINAS	01/06/2010	140,00	RS	70,00	80%	RS	14,00
95	1	9237	O COMPRA DE UM SUPORTE PARA PROJETOR DELL - LOJA DA POMPEIA	2018	8	123010007	MOVEIS E UTENSILIOS	POMPEIA	01/12/2008	140,00	RS	40,00	95%	RS	2,00
95	1	9003733	O DEICOROMADOR SARKRYA 700 (13PCS)	2018	8	123010004	COMPUTADORES E PERIFERICOS	BRASILIA II	01/08/2005	140,00	RS	40,00	95%	RS	2,00
95	1	92920	EQUIPAMENTO DE INFORMATICA (MICROFONE PED /CX ACUSTICA/VIDEO COLOR/MOUSE) - LOJA CINE ASTOR	2018	8	123010004	COMPUTADORES E PERIFERICOS	PAULISTA NOVO	01/03/2007	139,46	RS	70,00	80%	RS	14,00
95	1	92427	O COMPRA DE DVD KARAOKE LENOX DK417 GAME PARA A LOJA DE PORTO ALEGRE	2018	8	123010007	MOVEIS E UTENSILIOS	PORTO ALEGRE	01/09/2010	139,00	RS	70,00	80%	RS	14,00
95	1	12473	O PUFOLICOS NA COR VERMELHO PARA O SETOR INFANTIL DA LOJA BRASILIA II	2018	8	123010007	MOVEIS E UTENSILIOS	BRASILIA II	01/06/2010	139,00	RS	70,00	80%	RS	14,00
95	1	12476	O PUFOLICOS NA COR LARANJA PARA O SETOR INFANTIL DA LOJA BRASILIA II	2018	8	123010007	MOVEIS E UTENSILIOS	BRASILIA II	01/06/2010	139,00	RS	70,00	80%	RS	14,00
95	1	12472	O PUFOLICOS NA COR AMARELO PARA O SETOR INFANTIL DA LOJA BRASILIA II	2018	8	123010007	MOVEIS E UTENSILIOS	BRASILIA II	01/06/2010	139,00	RS	70,00	80%	RS	14,00
95	1	12474	O PUFOLICOS NA COR VERDE PARA O SETOR INFANTIL DA LOJA BRASILIA II	2018	8	123010007	MOVEIS E UTENSILIOS	BRASILIA II	01/06/2010	139,00	RS	70,00	80%	RS	14,00
95	1	12474	O PUFOLICOS NA COR AZUL PARA O SETOR INFANTIL DA LOJA BRASILIA II	2018	8	123010007	MOVEIS E UTENSILIOS	BRASILIA II	01/06/2010	139,00	RS	70,00	80%	RS	14,00
95	1	12475	O PUFOLICOS NA COR LILAS PARA O SETOR INFANTIL DA LOJA BRASILIA II	2018	8	123010007	MOVEIS E UTENSILIOS	BRASILIA II	01/06/2010	139,00	RS	70,00	80%	RS	14,00
95	1	12014	DVD VIDEO SONY DVP-SR101P COM CONTROLE NA COR PRETA PARA LOJA DE FORTALEZA	2018	8	123010007	MOVEIS E UTENSILIOS	FORTALEZA	01/05/2010	139,00	RS	70,00	80%	RS	14,00
95	1	12015	DVD VIDEO SONY DVP-SR101P COM CONTROLE NA COR PRETA PARA LOJA DE FORTALEZA	2018	8	123010007	MOVEIS E UTENSILIOS	FORTALEZA	01/05/2010	139,00	RS	70,00	80%	RS	14,00
95	1	12016	DVD VIDEO SONY DVP-SR101P COM CONTROLE NA COR PRETA PARA LOJA DE FORTALEZA	2018	8	123010007	MOVEIS E UTENSILIOS	FORTALEZA	01/05/2010	139,00	RS	70,00	80%	RS	14,00
95	1	12009	DVD VIDEO SONY DVP-SR101P COM CONTROLE NA COR PRETA PARA LOJA DE FORTALEZA	2018	8	123010007	MOVEIS E UTENSILIOS	FORTALEZA	01/05/2010	139,00	RS	70,00	80%	RS	14,00
95	1	12013	DVD VIDEO SONY DVP-SR101P COM CONTROLE NA COR PRETA PARA LOJA DE FORTALEZA	2018	8	123010007	MOVEIS E UTENSILIOS	FORTALEZA	01/05/2010	139,00	RS	70,00	80%	RS	14,00
95	1	12011	DVD VIDEO SONY DVP-SR101P COM CONTROLE NA COR PRETA PARA LOJA DE FORTALEZA	2018	8	123010007	MOVEIS E UTENSILIOS	FORTALEZA	01/05/2010	139,00	RS	70,00	80%	RS	14,00
95	1	12017	OCAFETEIRA ARNO COM MATHINATA 20 XIC 220V PARA LOJA DE FORTALEZA	2018	8	123010007	MOVEIS E UTENSILIOS	FORTALEZA	01/05/2010	139,00	RS	70,00	80%	RS	14,00
95	1	12008	DVD VIDEO SONY DVP-SR101P COM CONTROLE NA COR PRETA PARA LOJA DE FORTALEZA	2018	8	123010007	MOVEIS E UTENSILIOS	FORTALEZA	01/05/2010	139,00	RS	70,00	80%	RS	14,00
95	1	12016	DVD VIDEO SONY DVP-SR101P COM CONTROLE NA COR PRETA PARA LOJA DE FORTALEZA	2018	8	123010007	MOVEIS E UTENSILIOS	FORTALEZA	01/05/2010	139,00	RS	70,00	80%	RS	14,00
95	1	4211	OPARELHO DVD TRONICS DMAX COMP SLIM FRAT SV	2018	8	123010010	MAQUINAS E EQUIPAMENTOS	BRASILIA	30/10/2006	139,00	RS	40,00	95%	RS	2,00
95	1	4210	OPARELHO DVD TRONICS DMAX COM	2018	8	123010010	MAQUINAS E EQUIPAMENTOS	BRASILIA	30/10/2006	139,00	RS	40,00	95%	RS	2,00
95	1	229	O ESTACAO DE TRABALHO EM L	2018	8	123010007	MOVEIS E UTENSILIOS	PAULISTA	21/10/2002	138,26	RS	40,00	95%	RS	2,00
95	1	253	O ESTACAO DE TRABALHO EM L	2018	8	123010007	MOVEIS E UTENSILIOS	PAULISTA	21/10/2002	138,26	RS	40,00	95%	RS	2,00
95	1	102	O ESTACAO DE TRABALHO EM L	2018	8	123010007	MOVEIS E UTENSILIOS	PAULISTA	21/10/2002	138,26	RS	40,00	95%	RS	2,00
95	1	128	O ESTACAO DE TRABALHO EM L	2018	8	123010007	MOVEIS E UTENSILIOS	PAULISTA	21/10/2002	138,26	RS	40,00	95%	RS	2,00
95	1	230	O ESTACAO DE TRABALHO EM L	2018	8	123010007	MOVEIS E UTENSILIOS	PAULISTA	21/10/2002	138,26	RS	40,00	95%	RS	2,00
95	1	248	O ESTACAO DE TRABALHO EM L	2018	8	123010007	MOVEIS E UTENSILIOS	PAULISTA	21/10/2002	138,26	RS	40,00	95%	RS	2,00
95	1	189	O ESTACAO DE TRABALHO EM L	2018	8	123010007	MOVEIS E UTENSILIOS	PAULISTA	21/10/2002	138,26	RS	40,00	95%	RS	2,00
95	1	254	O ESTACAO DE TRABALHO EM L	2018	8	123010007	MOVEIS E UTENSILIOS	PAULISTA	21/10/2002	138,26	RS	40,00	95%	RS	2,00
95	1	162	O ESTACAO DE TRABALHO EM L	2018	8	123010007	MOVEIS E UTENSILIOS	PAULISTA	21/10/2002	138,26	RS	40,00	95%	RS	2,00
95	1	172	O ESTACAO DE TRABALHO EM L	2018	8	123010007	MOVEIS E UTENSILIOS	PAULISTA	21/10/2002	138,26	RS	40,00	95%	RS	2,00
95	1	173	O ESTACAO DE TRABALHO EM L	2018	8	123010007	MOVEIS E UTENSILIOS	PAULISTA	21/10/2002	138,26	RS	40,00	95%	RS	2,00
95	1	255	O ESTACAO DE TRABALHO EM L	2018	8	123010007	MOVEIS E UTENSILIOS	PAULISTA	21/10/2002	138,26	RS	40,00	95%	RS	2,00
95	1	4473	ESCADA DE ALUMINIO COM 7 DEGRAUS (OC1747) - (LOJA CINE ASTOR)	2018	8	123010007	MOVEIS E UTENSILIOS	PAULISTA NOVO	01/05/2007	137,63	RS	40,00	95%	RS	2,00
95	1	4283	ESCADA DE ALUMINIO 7 DEGRAUS	2018	8	123010007	MOVEIS E UTENSILIOS	PAULISTA	01/04/2007	137,63	RS	40,00	95%	RS	2,00
95	1	5667	OCADERA FIXA EM COURVIM PRETO	2018	8	123010007	MOVEIS E UTENSILIOS	MARKET PLACE	16/05/2006	136,21	RS	40,00	95%	RS	2,00
95	1	5667	OCADERA FIXA EM COURVIM PRETO	2018	8	123010007	MOVEIS E UTENSILIOS	MARKET PLACE	16/05/2006	136,21	RS	40,00	95%	RS	2,00
95	1	5658	OCADERA FIXA EM COURVIM PRETO	2018	8	123010007	MOVEIS E UTENSILIOS	MARKET PLACE	16/05/2006	136,21	RS	40,00	95%	RS	2,00
95	1	5659	OCADERA FIXA EM COURVIM PRETO	2018	8	123010007	MOVEIS E UTENSILIOS	MARKET PLACE	16/05/2006	136,21	RS	40,00	95%	RS	2,00
95	1	5656	OCADERA FIXA EM COURVIM PRETO	2018	8	123010007	MOVEIS E UTENSILIOS	MARKET PLACE	16/05/2006	136,21	RS	40,00	95%	RS	2,00
95	1	5656	OCADERA FIXA EM COURVIM PRETO	2018	8	123010007	MOVEIS E UTENSILIOS	MARKET PLACE	16/05/2006	136,21	RS	40,00	95%	RS	2,00
95	1	900028297	011 SISTEMAS DE PONTO E ACESSO	2018	8	123010010	MAQUINAS E EQUIPAMENTOS	PAULISTA	21/11/2014	135,00	RS	110,00	40%	RS	66,00
95	1	10019	0 INFOWAY ST + 3 MONITORES 15 + 3 MOUSES MINI DIN + CX ACUSTICA + 3 TCL MINI DIN + MICROFONE PEDESTAL	2018	8	123010004	COMPUTADORES E PERIFERICOS	PAULISTA	01/08/2009	132,38	RS	70,00	80%	RS	14,00
95	1	10022	0 INFOWAY ST 1230 + WXP PRO	2018	8	123010004	COMPUTADORES E PERIFERICOS	PAULISTA	01/08/2009	129,69	RS	60,00	80%	RS	12,00
95	1	4938	OCADERA EM MARFINITE C/ EST. METALICA	2018	8	123010007	MOVEIS E UTENSILIOS	BRASILIA	01/08/2005	129,22	RS	40,00	95%	RS	2,00
95	1	4940	OCADERA EM MARFINITE C/ EST. METALICA	2018	8	123010007	MOVEIS E UTENSILIOS	BRASILIA	01/08/2005	129,22	RS	40,00	95%	RS	2,00
95	1	4941	OCADERA EM MARFINITE C/ EST. METALICA	2018	8	123010007	MOVEIS E UTENSILIOS	BRASILIA	01/08/2005	129,22	RS	40,00	95%	RS	2,00
95	1	4943	OCADERA EM MARFINITE C/ EST. METALICA	2018	8	123010007	MOVEIS E UTENSILIOS	BRASILIA	01/08/2005	129,22	RS	40,00	95%	RS	2,00
95	1	4939	OCADERA EM MARFINITE C/ EST. METALICA	2018	8	123010007	MOVEIS E UTENSILIOS	BRASILIA	01/08/2005	129,22	RS	40,00	95%	RS	2,00
95	1	4942	OCADERA EM MARFINITE C/ EST. METALICA	2018	8	123010007	MOVEIS E UTENSILIOS	BRASILIA	01/08/2005	129,22	RS	40,00	95%	RS	2,00
95	1	6414	02 EDIGN SD1000/U - CDD BLACK USB - LEITOR - LOJA PAULISTA	2018	8	123010004	COMPUTADORES E PERIFERICOS	PAULISTA NOVO	01/01/2008	129,00	RS	40,00	95%	RS	2,00
95	1	6414	02 EDIGN SD1000/U - CDD BLACK USB - LEITOR - LOJA PAULISTA	2018	8	123010004	COMPUTADORES E PERIFERICOS	PAULISTA NOVO	01/01/2008	129,00	RS	40,00	95%	RS	2,00
95	1	12382	ESCADA DE ALUMINIO COM 7 DEGRAUS PARA A LOJA DE FORTALEZA												















95	1	6051	O LTR 5,5/3,3 - TRANSFORMADOR - (LOJA CINE ASTORI)	2018	8	123010010	MAQUINAS E EQUIPAMENTOS	PAULISTA NOVO	01/05/2007	23,10	R\$	10,00	95%	R\$	0,50
95	1	6035	O LTR 5,5/3,3 - TRANSFORMADOR - (LOJA CINE ASTORI)	2018	8	123010010	MAQUINAS E EQUIPAMENTOS	PAULISTA NOVO	01/05/2007	23,10	R\$	10,00	95%	R\$	0,50
95	1	6032	O LTR 5,5/3,3 - TRANSFORMADOR - (LOJA CINE ASTORI)	2018	8	123010010	MAQUINAS E EQUIPAMENTOS	PAULISTA NOVO	01/05/2007	23,10	R\$	10,00	95%	R\$	0,50
95	1	6038	O LTR 5,5/3,3 - TRANSFORMADOR - (LOJA CINE ASTORI)	2018	8	123010010	MAQUINAS E EQUIPAMENTOS	PAULISTA NOVO	01/05/2007	23,10	R\$	10,00	95%	R\$	0,50
95	1	6039	O LTR 5,5/3,3 - TRANSFORMADOR - (LOJA CINE ASTORI)	2018	8	123010010	MAQUINAS E EQUIPAMENTOS	PAULISTA NOVO	01/05/2007	23,10	R\$	10,00	95%	R\$	0,50
95	1	6037	O LTR 5,5/3,3 - TRANSFORMADOR - (LOJA CINE ASTORI)	2018	8	123010010	MAQUINAS E EQUIPAMENTOS	PAULISTA NOVO	01/05/2007	23,10	R\$	10,00	95%	R\$	0,50
95	1	6044	O LTR 5,5/3,3 - TRANSFORMADOR - (LOJA CINE ASTORI)	2018	8	123010010	MAQUINAS E EQUIPAMENTOS	PAULISTA NOVO	01/05/2007	23,10	R\$	10,00	95%	R\$	0,50
95	1	6050	O LTR 5,5/3,3 - TRANSFORMADOR - (LOJA CINE ASTORI)	2018	8	123010010	MAQUINAS E EQUIPAMENTOS	PAULISTA NOVO	01/05/2007	23,10	R\$	10,00	95%	R\$	0,50
95	1	9879	O CALHA PLASTICA P/ PASS. FIAÇÃO - 21º ANDAR	2018	8	123010007	MOVEIS E UTENSILIOS	PAULISTA	01/08/2009	15,94	R\$	10,00	80%	R\$	2,00
95	1	900092802	O GAVETEIROS PARA ESCRITÓRIO	2018	8	123010007	MOVEIS E UTENSILIOS	PAULISTA	01/04/2014	13,11	R\$	10,00	40%	R\$	6,00
95	1	12603	O PORTA FOLDER PARA A LOJA DE BRASÍLIA II	2018	8	123010007	MOVEIS E UTENSILIOS	BRASÍLIA II	01/06/2010	11,00	R\$	10,00	80%	R\$	2,00
95	1	12604	O PORTA FOLDER PARA A LOJA DE BRASÍLIA II	2018	8	123010007	MOVEIS E UTENSILIOS	BRASÍLIA II	01/06/2010	11,00	R\$	10,00	80%	R\$	2,00
95	1	12600	O PORTA FOLDER PARA A LOJA DE BRASÍLIA II	2018	8	123010007	MOVEIS E UTENSILIOS	BRASÍLIA II	01/06/2010	11,00	R\$	10,00	80%	R\$	2,00
95	1	12602	O PORTA FOLDER PARA A LOJA DE BRASÍLIA II	2018	8	123010007	MOVEIS E UTENSILIOS	BRASÍLIA II	01/06/2010	11,00	R\$	10,00	80%	R\$	2,00
95	1	12601	O PORTA FOLDER PARA A LOJA DE BRASÍLIA II	2018	8	123010007	MOVEIS E UTENSILIOS	BRASÍLIA II	01/06/2010	11,00	R\$	10,00	80%	R\$	2,00
<b>TOTAL</b>											R\$	<b>18.295.660,00</b>		R\$	<b>8.286.268,70</b>

### III – REFERÊNCIAS DE VALORES

**Referências e informações de valores novos e usados:**

- [www.mercadolivre.com.br](http://www.mercadolivre.com.br)
- [www.magazineluiza.com.br](http://www.magazineluiza.com.br)
- [www.americanas.com.br](http://www.americanas.com.br)
- [www.submarino.com.br](http://www.submarino.com.br)
- [www.leroymerlin.com.br](http://www.leroymerlin.com.br)
- [www.extra.com.br](http://www.extra.com.br)
- [www.olx.com.br](http://www.olx.com.br)
- [www.pontofrio.com](http://www.pontofrio.com)
- [www.centerlar.com.br](http://www.centerlar.com.br)
- [www.carrefour.com.br](http://www.carrefour.com.br)
- [www.shoptime.com.br](http://www.shoptime.com.br)
- [www.zipautomacao.com.br](http://www.zipautomacao.com.br)
- [www.loja.empilhadeirascatarinense.com.br](http://www.loja.empilhadeirascatarinense.com.br)
- [www.meritocomercial.com.br](http://www.meritocomercial.com.br)
- [www.lojadomecanico.com.br](http://www.lojadomecanico.com.br)
- [www.nowak.com.br](http://www.nowak.com.br)
- [www.cea.com.br](http://www.cea.com.br)
- [www.tudoforte.com.br](http://www.tudoforte.com.br)
- [www.kabum.com.br](http://www.kabum.com.br)
- [www.servercenter.com.br](http://www.servercenter.com.br)
- [www.loja.grapol.com.br](http://www.loja.grapol.com.br)
- [www.processtec.com.br](http://www.processtec.com.br)
- [www.automatizando.com.br](http://www.automatizando.com.br)
- [www.m3automacao.com.br](http://www.m3automacao.com.br)
- [www.5ti.com.br](http://www.5ti.com.br)
- [www.elare.com.br](http://www.elare.com.br)
- [www.creativecopias.com.br](http://www.creativecopias.com.br)
- [www.marabraz.com.br](http://www.marabraz.com.br)
- [www.mobly.com.br](http://www.mobly.com.br)
- [www.madeiramadeira.com.br](http://www.madeiramadeira.com.br)
- [www.buscape.com.br](http://www.buscape.com.br)
- RR Máquinas (11) 2020-2135
- Ponto Equipamentos – (11) 2568-3840
- RR Máquinas (11) 2020-2135
- [www.mfrural.com.br](http://www.mfrural.com.br)
- Mill A Comércio de Móveis (11) 3995-2430
- Finamac (11) 2135-6500
- Refrisat (11) 2423-5900
- Ponto Equipamentos (11) 2568-3840
- Informática Senador – Sto Amaro – São Paulo (11) 5523-5860
- Pavone´s Informática – Sta Efigênia – São Paulo (11) 33331843
- [www.kalunga.com.br](http://www.kalunga.com.br)
- [www.maquinasinox.br](http://www.maquinasinox.br)
- Etna móveis e decoração (11) 5112-3000
- Beters Móveis de escritório – São Paulo (11) 5564-6010
- [www.enjoey.com.br](http://www.enjoey.com.br)

---

**Solicitante: LIVRARIA CULTURA S/A**

**Proprietário: LIVRARIA CULTURA S/A**

**Tipo: Parecer Técnico - Imóveis Urbanos - Lotes**

**Endereço: Avenida das Nações, 430 a 366, Sítio do Recreio Belvedere - Guaratinguetá - SP.**

**Data Base: Dezembro / 2018.**

---



## PARECER TÉCNICO

Conforme, descrito no Trabalho Técnico emitido pelo Eng. Carlos Alberto Francescato - CREA 0601143205 (ANEXO I), que procedeu com as avaliações dos Imóveis, localizados na **Avenida das Nações, 430 a 366, Sítio do Recreio Belvedere - Guaratinguetá - SP**. Com intuito de determinar o “*Real Valor de Mercado*”.

A metodologia geral empregada no Laudo baseiam-se nas normas da **ABNT - ASSOCIAÇÃO BRASILEIRA DE NORMAS TÉCNICAS**, além de observar as legislações municipais, estaduais e federais.

**NBR 14653-2/2011** – no que diz respeito à avaliação de imóveis urbanos.

Os valores obtidos seguem descritos em resumo nos quadros abaixo:

	ÁREA M <sup>2</sup>	VALOR DO LOTE R\$
LOTE 01	5.000,00	507.600,00
LOTE 02	5.242,00	532.160,00
LOTE 03	5.045,00	540.716,00
LOTE 04	6.340,00	643.637,00
<b>TOTAL</b>	<b>21.627,00</b>	<b>2.224.113,00</b>

Quadro 1 – Resumo dos valores apurados no Laudo do Eng. Carlos Alberto Francescato - CREA 0601143205

**Valor de Liquidação Forçada** “*Condição relativa à hipótese de uma venda compulsória ou em prazo menor que o médio de absorção pelo mercado*”. *Salienta-se que o valor de liquidação forçada é o valor utilizado como valor mínimo praticado em leilões.*

Para a aferição de valores foram consultados profissionais do mercado imobiliário da região, discutindo-se parâmetros de preços e elementos de comparação que permitam consolidar a avaliação a níveis de mercado.

O valor de liquidação forçada foi determinado através da aplicação de um deságio adicional de **40%** sobre o valor de mercado considerando o prazo para comercialização do imóvel.

### VALORES APURADOS

#### VALOR CONTÁBIL – TERRENOS

**VC – R\$ 30.623,86 (trinta mil seiscientos e vinte e três reais e oitenta e seis centavos)**

#### VALOR DE MERCADO

**VM - R\$ 2.224.113,00 (dois milhões, duzentos e vinte e quatro mil, trezentos e trezes reais)**

#### VALOR DE LIQUIDAÇÃO FORÇADA

**VLF - R\$ 1.334.467,80 (um milhão, trezentos e trinta e quatro mil, quatrocentos e sessenta e sete reais e oitenta centavos)**

**GRAU DE LIQUIDEZ  
MÉDIO/ BAIXO**

Com base nas premissas e metodologias indicadas para a avaliação do patrimônio, certificamos os valores descritos, para a data base de Dezembro de 2018.

São José dos Campos , 17 de Dezembro de 2018.



ENGENHEIRO RESPONSÁVEL  
ALEXANDRE BESSA FERNANDES  
CREA 5069652859



ACTUAL INTELIGÊNCIA  
CREA 2048780



**I – TRABALHO TÉCNICO EMITIDO PELO ENG. CARLOS  
ALBERTO FRANCESCATO - CREA 0601143205**

**ENG.CARLOS ALBERTO FRANCESCATO**

**TERRENOS URBANOS  
AVENIDA DAS NAÇÕES , 430 A 366  
SÍTIO RECREIO BELVEDERE  
CIDADE DE GUARATINGUETA- SP.**



**DATA BASE = DEZEMBRO DE 2.018.**

**VALOR DE MERCADO**

**LOTE 01 = R\$ 507.600,00**

**LOTE 03 = R\$ 532.160,00**

**LOTE 03 = R\$ 540.716,00**

**LOTE 04= R\$ 643.637,00**

**Eng. Carlos Alberto Francescato**

**CREA 06011432052-5**

# ENG.CARLOS ALBERTO FRANCESCATO

## 1. OBJETO

4 Lotes de Terrenos , sem benfeitorias, localizados na Avenida das Nações ,nº 430 Lote 01 , 410 Lote 02, 386 Lote 03 e 366 lote 044, Bairro de Sítio Recreio Belveders, Cidade de Gyaratingueta Estado de São Paulo , conforme croqui.

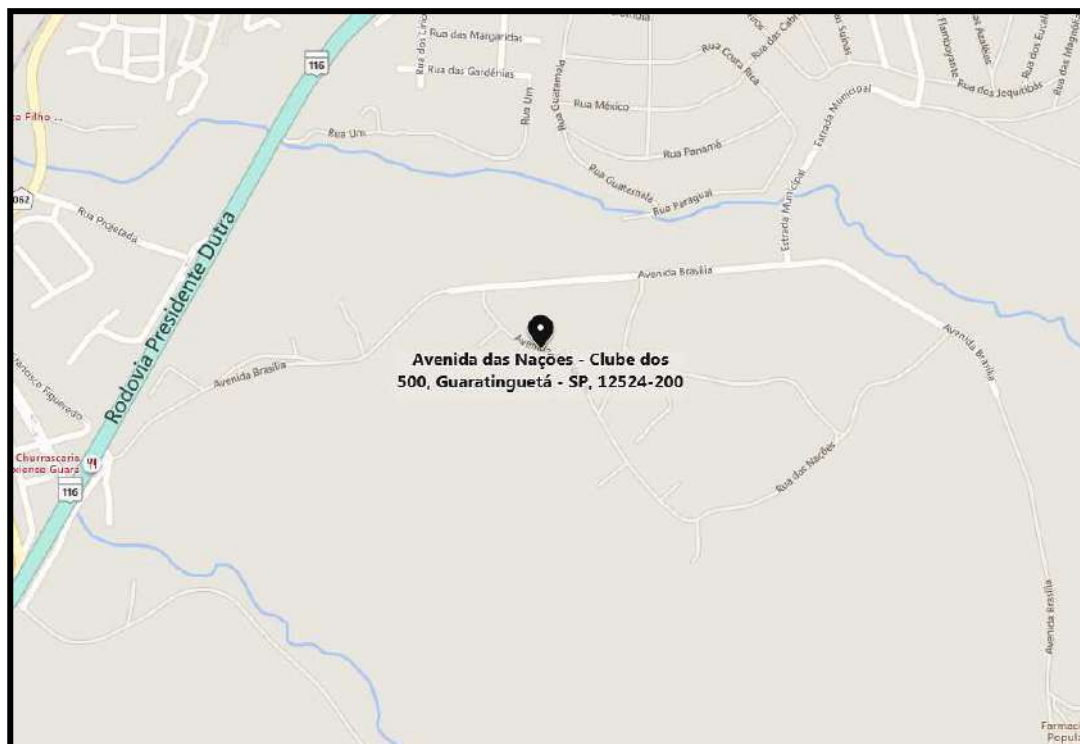

## 2. SOLICITANTE

LIVRARIA CULTURA EDITORA LTDA.

## 3. FINALIDADE

O presente trabalho técnico tem por objetivo determinar o “Real Valor de de Mercado”:

## 4. PROPRIETÁRIO

LIVRARIA CULTURA EDITORA LTDA

# ENG.CARLOS ALBERTO FRANCESCATO

## 5. VISTORIA

A vistoria no imóvel foi efetuada no dia 14 de DEZEMBRO DE 2018, efetuada pelo Eng. Carlos Alberto Francescato- CREA 0601143205.

Trata-se de quatro terreno, desprovidos de benfeitorias, com as seguintes dimensões de acordo com IPTU abaixo::

**LOTE 01 QUADRA B = 5.000,00 M² Inscrição Prefeitura 11 102 008-00**

TERRENO AREA	TERRENO VALOR (R\$)	PARCELA	VENCIMENTO	VALOR R\$	INSCRIÇÃO	
<b>5.000,00</b>	<b>28.436,57</b>				<b>11-102-008-00</b>	
PREDIO AREA	PREDIO VALOR (R\$)	UNICA	15/03/2018	767,79	BANCOS AUTORIZADOS  <b>CAIXA</b>	
0,00	0,00		01/10	15/03/2018		85,31
AREA PREDIO ACRESCIMO	VALOR ACRESCIMO		02/10	15/04/2018		85,31
0,00	0,00		03/10	15/05/2018		85,31
PISCINA AREA	PISCINA VALOR (R\$)		04/10	15/06/2018		85,31
0,00	0,00		05/10	15/07/2018		85,31
VALOR VENAL (R\$)	VALOR IMPOSTO (R\$)		06/10	15/08/2018		85,31
28.436,57	853,10		07/10	15/09/2018		85,31
TAXA DE BOMBEIRO	VALOR DO IMPOSTO POR ANO		08/10	15/10/2018		85,31
			09/10	15/11/2018		85,31
		10/10	15/12/2018	85,31		
IMPOSTO TERRITORIAL	853,10					
IMPOSTO PREDIAL						
<b>VALORES EXPRESSOS EM R\$</b>						

**LOTE 02 QUADRA B = 5.248,00 M² Inscrição Prefeitura – 11 102-007-00**

TERRENO AREA	TERRENO VALOR (R\$)	PARCELA	VENCIMENTO	VALOR R\$	INSCRIÇÃO	
<b>5.248,00</b>	<b>20.892,92</b>				<b>899/06</b> <b>11-102-007-00</b>	
PREDIO AREA	PREDIO VALOR (R\$)	UNICA	15/03/2018	564,11	BANCOS AUTORIZADOS  <b>CAIXA</b>	
0,00	0,00		01/10	15/03/2018		62,68
AREA PREDIO ACRESCIMO	VALOR ACRESCIMO		02/10	15/04/2018		62,68
0,00	0,00		03/10	15/05/2018		62,68
PISCINA AREA	PISCINA VALOR (R\$)		04/10	15/06/2018		62,68
0,00	0,00		05/10	15/07/2018		62,68
VALOR VENAL (R\$)	VALOR IMPOSTO (R\$)		06/10	15/08/2018		62,68
20.892,92	626,79		07/10	15/09/2018		62,68
TAXA DE BOMBEIRO	VALOR DO IMPOSTO POR ANO		08/10	15/10/2018		62,68
			09/10	15/11/2018		62,68
		10/10	15/12/2018	62,67		
IMPOSTO TERRITORIAL	626,79					
IMPOSTO PREDIAL						
<b>VALORES EXPRESSOS EM R\$</b>						



# ENG.CARLOS ALBERTO FRANCESCATO

L LOTE 03 QUADRA B = 5.405,00 M² Inscrição Prefeitura – 11 102-006-00

TERRENO ÁREA	TERRENO VALOR (R\$)	PARCELA	VENCIMENTO	VALOR R\$	INSCRIÇÃO
5.405,00	21.517,96				11-102-006-00
PREDIO ÁREA	PREDIO VALOR (R\$)	UNICA	15/03/2018	580,99	BANCOS AUTORIZADOS
0,00	0,00	01/10	15/03/2018	64,55	
AREA PREDIO ACRÉSCIMO	VALOR ACRÉSCIMO	02/10	15/04/2018	64,55	
0,00	0,00	03/10	15/05/2018	64,55	
PISCINA ÁREA	PISCINA VALOR (R\$)	04/10	15/06/2018	64,55	
0,00	0,00	05/10	15/07/2018	64,55	
VALOR VENAL (R\$)	VALOR IMPOSTO (R\$)	06/10	15/08/2018	64,55	
21.517,96	645,54	07/10	15/09/2018	64,55	
TAXA DE BOMBEIRO	VALOR DO IMPOSTO POR ANO	08/10	15/10/2018	64,55	
		09/10	15/11/2018	64,55	
		10/10	15/12/2018	64,59	
IMPOSTO TERRITORIAL	645,54				
IMPOSTO PREDIAL					

LOTE 04 QUADRA B = 6.340,00 M² Inscrição Prefeitura – 11 102-005-00

TERRENO ÁREA	TERRENO VALOR (R\$)	PARCELA	VENCIMENTO	VALOR R\$	INSCRIÇÃO
6.340,00	25.240,30				11-102-005-00
PREDIO ÁREA	PREDIO VALOR (R\$)	UNICA	15/03/2018	681,49	BANCOS AUTORIZADOS
0,00	0,00	01/10	15/03/2018	75,72	
AREA PREDIO ACRÉSCIMO	VALOR ACRÉSCIMO	02/10	15/04/2018	75,72	
0,00	0,00	03/10	15/05/2018	75,72	
PISCINA ÁREA	PISCINA VALOR (R\$)	04/10	15/06/2018	75,72	
0,00	0,00	05/10	15/07/2018	75,72	
VALOR VENAL (R\$)	VALOR IMPOSTO (R\$)	06/10	15/08/2018	75,72	
25.240,30	757,21	07/10	15/09/2018	75,72	
TAXA DE BOMBEIRO	VALOR DO IMPOSTO POR ANO	08/10	15/10/2018	75,72	
		09/10	15/11/2018	75,72	
		10/10	15/12/2018	75,73	
IMPOSTO TERRITORIAL	757,21				
IMPOSTO PREDIAL					

Este documento é cópia do original, assinado digitalmente por CLARA MOREIRA AZZONI e Tribunal de Justiça do Estado de São Paulo, protocolado em 19/12/2018 às 20:19, sob o número WJMJ18417322337. Para conferir o original, acesse o site <https://esaj.tjsp.jus.br/pastadigital/pg/abrirConferenciaDocumento.do>, informe o processo 1110406-38.2018.8.26.0100 e código 62A70F5.

**6. CARACTERIZAÇÃO DA REGIÃO -GUARATINGUETA.**

**Guaratinguetá** é um município brasileiro do estado de São Paulo, localizada na região do Vale do Paraíba, sede de microrregião, uma das sub-sedes da Região Metropolitana do Vale do Paraíba e Litoral Norte e um dos polos sub-regionais do Brasil. Sua microrregião vive um processo de urbanização e foi elevada a Região Metropolitana. O município é uma dos mais importantes do Vale do Paraíba, possuindo importância turística, industrial e comercial

É conhecida na região pela tradição da comemoração do carnaval, iniciado no município pela tradição portuguesa do entrudo.<sup>[17]</sup> Atualmente, o município possui desfiles de escolas de samba e blocos carnavalescos.

Guaratinguetá é um importante centro de comércio e prestação de serviços da região do fundo do Vale do Paraíba, atraindo pessoas dos municípios vizinhos e do sul de Minas Gerais.<sup>[18]</sup> É também, a segunda maior economia<sup>l</sup> e um dos maiores municípios da região com relação à população. Além disso, possui o melhor índice de distribuição de renda de sua região e baixos índices de criminalidade.

Se destaca, também, por ser uma das mais industrializadas de sua região e por ter sido pioneira nessa atividade econômica.<sup>[21][22]</sup> Ela abriga o maior complexo químico da América Latina, a BASF.

Além das indústrias químicas, destacam-se no município as indústrias dos setores: têxtil, alimentício, de laticínios e de metal-mecânico.<sup>[24]</sup> Apesar da indústria dar destaque ao município, não é ela o setor econômico que mais emprega no município. O setor de comércio e serviços é o que gera a maior quantidade de empregos para a população.<sup>[16]</sup>

O município ganha destaque por ser um importante ponto turístico de caráter religioso,<sup>[16]</sup> juntamente com o município vizinho de Aparecida. Juntos, movimentam grande quantidade de turistas durante o ano. Guaratinguetá, juntamente com os municípios vizinhos Aparecida e Cachoeira Paulista, desenvolveu o Circuito da Fé, na tentativa de ampliar seu setor turístico.

# ENG.CARLOS ALBERTO FRANCESCATO

O turismo também vem se diversificando com o passar do tempo, o município hoje, apresenta também roteiros turísticos Urbanos, Históricos e Ecológicos.

É diferenciada por sua riqueza histórica,<sup>[27]</sup> já foi no passado, apelidada de Atenas do Vale do Paraíba devido ao seu importante peso sócio cultural,principalmente exercido no período de 1920 a 1960. O município, após a instalação da Escola Normal na década de 1920, passou a atrair professores e estudantes de diversas regiões do estado e de Minas Gerais, o que gerou um grande crescimento de espaços artísticos, culturais e sociais no município.<sup>[27]</sup> Possui vários representantes nos ramos da pintura, poesia e principalmente da música.<sup>[27]</sup>

Foi um dos principais municípios produtores de café, além de ter sido uma das maiores bacias leiteiras do país.<sup>[18]</sup> Ela possui, ainda, inúmeros casarões da época colonial, que contrastam com os prédios e casas da atualidade.

Seu município possui a área urbana praticamente toda em planícies, sendo recortada em alguns bairros por colinas e morros. O principal rio que recorta o município, o rio Paraíba do Sul, já foi responsável pelo escoamento da produção de café em tempos anteriores,<sup>[16]</sup> hoje em dia serve, apenas, para traçar as divisas políticas administrativas.

O município é recortado pela Rodovia Presidente Dutra, sendo esta responsável pela recuperação econômica de todo o Vale do Paraíba; é recortada também por rodovias como SP-171, que liga Guaratinguetá ao município de Cunha; SP-62, que liga o município a Lorena; BR-459, partindo de Lorena, ligando o município ao sul de Minas Gerais, entre outras.



# ENG.CARLOS ALBERTO FRANCESCATO

## ACESSOS A GUARATINGUETA:

O principal acesso rodoviários destaca-se a rodovia Presidente Dutra. A rodovia estadual SP-171 é pavimentada e liga Guaratinguetá à Estância Climática de Cunha e a divisa com o estado do Rio de Janeiro, podendo-se prosseguir viagem em estrada asfaltada e de terra (apenas 10 km) até Parati, Monumento Histórico Nacional. A estrada SP-62 faz a ligação entre Guaratinguetá e Lorena e com o acesso ao Sul do estado de Minas Gerais através da BR-459, passando por Itajubá, Pouso Alegre até Poços de Caldas.

Em tempos mais antigos a ferrovia servia para transporte de passageiros, hoje serve as indústrias como rota de saída de produtos. A Ferrovia recorta a cidade nas áreas residenciais, industriais e comerciais.

O Aeroporto Edu Chaves ou "Aeroclube de Guaratinguetá" comporta voos leves e médios, além de helicópteros de porte médio. A pista do Aeroporto é asfaltada. Está localizado na Zona Oeste d cidade.

# ENG.CARLOS ALBERTO FRANCESCATO

## ACESSO AO IMÓVEL

Já para a Região do Imóvel o principal acesso pode ser efetuado pela Rodovia Presidente Dutra altura do KM e posteriormente pela Avenida Brasili atual José Zaccaro Netto.por um distância aproximada de 900,00 m até atingir a Avenida das Nações, ai por mais 120,00 m até os lotes 01/02/03 e 04, do Parque Belvedere., local dos Imóveis.



Croqui do Local. Avenida das Naçãoe no Entorno Fonte Google.



RUA ATILIO PIFER, N° 271 SALA 81 CEP 02516-000 CASA VERDE TEL 3951 6378 CEL 9 9973 5194  
Email= exataval@gmail.com

# ENG.CARLOS ALBERTO FRANCESCATO

## 7. DESCRIÇÃO DO IMÓVEL.

De acord com informações obtidas na Escritura de Compra e venda e IPTU , os trrenos possuem as seguintes características :

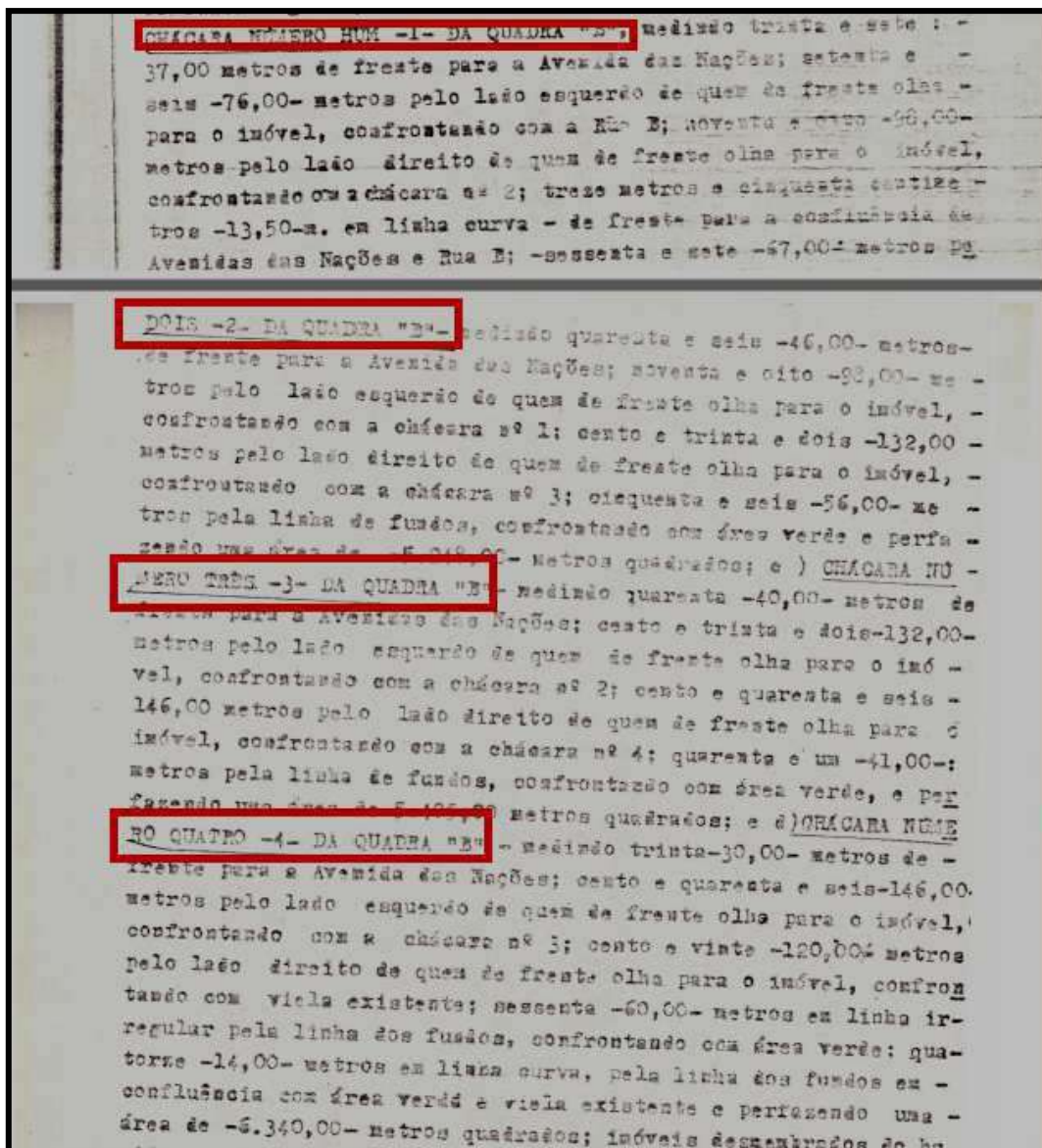

Este documento é cópia do original, assinado digitalmente por CLARA MOREIRA AZZONI e Tribunal de Justiça do Estado de Sao Paulo, protocolado em 19/12/2018 às 20:19 , sob o número WJMJ18417322337. Para conferir o original, acesse o site https://esaj.tjsp.jus.br/pastadigital/pg/abrirConferenciaDocumento.do, informe o processo 1110406-38.2018.8.26.0100 e código 62A70F5.

# ENG.CARLOS ALBERTO FRANCESCATO

**7-1 TERRENOS:**

**LOTE 01 ÁREA TOTAL: 5.000,00 m².**

<b>- FORMATO:</b>	Irregular 37,00 de testada.
<b>- SUPERFÍCIE:</b>	Seca
<b>- TOPOGRAFIA:</b>	Plano da frente aos fundos.
<b>-AMBIENTAL</b>	Terreno considerado como não sendo de <b>POTENCIAL DE CONTAMINAÇÃO. NÃO FORAM CONSULTADOS ORGÃOS ESPECIFICOS.</b>

TERRENO AREA	TERRENO VALOR (R\$)	PARCELA	VENCIMENTO	VALOR R\$	REGISTRO
<b>5.000,00</b>	<b>28.436,57</b>				<b>11-102-008-00</b>
PREDIO AREA	PREDIO VALOR (R\$)	<b>UNICA</b>	<b>15/03/2018</b>	<b>767,79</b>	<b>BANCOS AUTORIZADOS</b>  
<b>0,00</b>	<b>0,00</b>	<b>01/10</b>	<b>15/03/2018</b>	<b>85,31</b>	
AREA PREDIO ACRESCIMO	VALOR ACRESCIMO	<b>02/10</b>	<b>15/04/2018</b>	<b>85,31</b>	
<b>0,00</b>	<b>0,00</b>	<b>03/10</b>	<b>15/05/2018</b>	<b>85,31</b>	
PISOTA AREA	PISOTA VALOR (R\$)	<b>04/10</b>	<b>15/06/2018</b>	<b>85,31</b>	
<b>0,00</b>	<b>0,00</b>	<b>05/10</b>	<b>15/07/2018</b>	<b>85,31</b>	
VALOR VENAL (R\$)	VALOR IMPOSTO (R\$)	<b>06/10</b>	<b>15/08/2018</b>	<b>85,31</b>	
<b>28.436,57</b>	<b>853,10</b>	<b>07/10</b>	<b>15/09/2018</b>	<b>85,31</b>	
TAXA DE BOMBEIRO	VALOR DO IMPOSTO POR ANO	<b>08/10</b>	<b>15/10/2018</b>	<b>85,31</b>	
		<b>09/10</b>	<b>15/11/2018</b>	<b>85,31</b>	
IMPOSTO TERRITORIAL	<b>853,10</b>	<b>10/10</b>	<b>15/12/2018</b>	<b>85,31</b>	
IMPOSTO PREDIAL					
<b>VALORES EXPRESSOS EM R\$</b>					

Este documento é cópia do original, assinado digitalmente por CLARA MOREIRA AZZONI e Tribunal de Justiça do Estado de São Paulo, protocolado em 19/12/2018 às 20:19, sob o número WJMJ18417322337. Para conferir o original, acesse o site <https://esaj.tjsp.jus.br/pastadigital/pg/abrirConferenciaDocumento.do>, informe o processo 1110406-38.2018.8.26.0100 e código 62A70F5.



# ENG.CARLOS ALBERTO FRANCESCATO

**LOTE 02 ÁREA TOTAL: 5.248,00 m².**

- <b>FORMATO:</b>	Irregular- 46,00 de testada.
- <b>SUPERFÍCIE:</b>	Seca
- <b>TOPOGRAFIA:</b>	Plano da frente aos fundos.
- <b>AMBIENTAL</b>	Terreno considerado como não sendo de <b>POTENCIAL DE CONTAMINAÇÃO. NÃO FORAM CONSULTADOS ORGÃOS ESPECIFICOS.</b>

TERRENO AREA	TERRENO VALOR (R\$)	PARCELA	VENCIMENTO	VALOR R\$	INSCRIÇÃO
5.248,00	20.892,92				899/06
PREDIO AREA	PREDIO VALOR (R\$)	UNICA	15/03/2018	564,11	11-102-007-00
0,00	0,00	01/10	15/03/2018	62,68	BANCOS AUTORIZADOS
AREA PREDIO ACRESCIADO	VALOR ACRESCIADO	02/10	15/04/2018	62,68	
0,00	0,00	03/10	15/05/2018	62,68	
POSICION AREA	POSICION VALOR (R\$)	04/10	15/06/2018	62,68	
0,00	0,00	05/10	15/07/2018	62,68	
VALOR VENAL (R\$)	VALOR IMPOSTO (R\$)	06/10	15/08/2018	62,68	
20.892,92	626,79	07/10	15/09/2018	62,68	
TAXA DE COMERCIO	VALOR DO IMPOSTO POR ANO	08/10	15/10/2018	62,68	
		09/10	15/11/2018	62,68	
IMPOSTO TERRITORIAL		10/10	15/12/2018	62,67	
626,79					
IMPOSTO PREDIAL					
<b>VALORES EXPRESSOS EM R\$</b>					

# ENG.CARLOS ALBERTO FRANCESCATO

**LOTE 03 ÁREA TOTAL: 5.405,00 m².**

- <b>FORMATO:</b>	Irregular 40,00 de testada.
- <b>SUPERFÍCIE:</b>	Seca
- <b>TOPOGRAFIA:</b>	Plano da frente aos fundos.
- <b>AMBIENTAL</b>	Terreno considerado como não sendo de <b>POTENCIAL DE CONTAMINAÇÃO. NÃO FORAM CONSULTADOS ORGÃOS ESPECIFICOS.</b>

TERRENO ÁREA	TERRENO VALOR (R\$)	PARCELA	VENCIMENTO	VALOR R\$	INSCRIÇÃO
<b>5.405,00</b>	<b>21.517,96</b>				<b>11-102-006-00</b>
PREDIO ÁREA	PREDIO VALOR (R\$)	<b>UNICA</b>	<b>15/03/2018</b>	<b>580,99</b>	<b>BANCOS AUTORIZADOS</b>  <b>CAIXA</b>
<b>0,00</b>	<b>0,00</b>	<b>01/10</b>	<b>15/03/2018</b>	<b>64,55</b>	
AREA PREDIO ACRESCIMO	VALOR ACRESCIMO	<b>02/10</b>	<b>15/04/2018</b>	<b>64,55</b>	
<b>0,00</b>	<b>0,00</b>	<b>03/10</b>	<b>15/05/2018</b>	<b>64,55</b>	
PISCINA ÁREA	PISCINA VALOR (R\$)	<b>04/10</b>	<b>15/06/2018</b>	<b>64,55</b>	
<b>0,00</b>	<b>0,00</b>	<b>05/10</b>	<b>15/07/2018</b>	<b>64,55</b>	
VALOR VENAL (R\$)	VALOR IMPOSTO (R\$)	<b>06/10</b>	<b>15/08/2018</b>	<b>64,55</b>	
<b>21.517,96</b>	<b>645,54</b>	<b>07/10</b>	<b>15/09/2018</b>	<b>64,55</b>	
TAXA DE BOMBEIRO	VALOR DO IMPOSTO POR ANO	<b>08/10</b>	<b>15/10/2018</b>	<b>64,55</b>	
		<b>09/10</b>	<b>15/11/2018</b>	<b>64,55</b>	
IMPOSTO TERRITORIAL	<b>645,54</b>	<b>10/10</b>	<b>15/12/2018</b>	<b>64,59</b>	
IMPOSTO PREDIAL					

Este documento é cópia do original, assinado digitalmente por CLARA MOREIRA AZZONI e Tribunal de Justiça do Estado de São Paulo, protocolado em 19/12/2018 às 20:19, sob o número WJMJ18417322337. Para conferir o original, acesse o site <https://esaj.tjsp.jus.br/pastadigital/pg/abrirConferenciaDocumento.do>, informe o processo 1110406-38.2018.8.26.0100 e código 62A70F5.

# ENG.CARLOS ALBERTO FRANCESCATO

**LOTE 04 ÁREA TOTAL: 3.640,00 m².**

<b>- FORMATO:</b>	Irregular 30,00 de testada.
<b>- SUPERFÍCIE:</b>	Seca
<b>- TOPOGRAFIA:</b>	Plano da frente aos fundos.
<b>-AMBIENTAL</b>	Terreno considerado como não sendo de <b>POTENCIAL DE CONTAMINAÇÃO. NÃO FORAM CONSULTADOS ORGÃOS ESPECIFICOS.</b>

TERRENO ÁREA	TERRENO VALOR (R\$)	PARCELA	VENCIMENTO	VALOR R\$	INSCRIÇÃO
<b>6.340,00</b>	<b>25.240,30</b>				<b>11-102-005-00</b>
<b>PRÉDIO ÁREA</b>	<b>PRÉDIO VALOR (R\$)</b>	<b>UNICA</b>	<b>15/03/2018</b>	<b>681,49</b>	<b>BANCOS AUTORIZADOS</b>  <b>CAIXA</b>
<b>0,00</b>	<b>0,00</b>	<b>01/10</b>	<b>15/03/2018</b>	<b>75,72</b>	
<b>ÁREA PRÉDIO ACRÉSCIMO</b>	<b>VALOR ACRÉSCIMO</b>	<b>02/10</b>	<b>15/04/2018</b>	<b>75,72</b>	
<b>0,00</b>	<b>0,00</b>	<b>03/10</b>	<b>15/05/2018</b>	<b>75,72</b>	
<b>PISCINA ÁREA</b>	<b>PISCINA VALOR (R\$)</b>	<b>04/10</b>	<b>15/06/2018</b>	<b>75,72</b>	
<b>0,00</b>	<b>0,00</b>	<b>05/10</b>	<b>15/07/2018</b>	<b>75,72</b>	
<b>VALOR VENAL (R\$)</b>	<b>VALOR IMPOSTO (R\$)</b>	<b>06/10</b>	<b>15/08/2018</b>	<b>75,72</b>	
<b>25.240,30</b>	<b>757,21</b>	<b>07/10</b>	<b>15/09/2018</b>	<b>75,72</b>	
<b>TAXA DE BOMBEIRO</b>	<b>VALOR DO IMPOSTO POR ANO</b>	<b>08/10</b>	<b>15/10/2018</b>	<b>75,72</b>	
		<b>09/10</b>	<b>15/11/2018</b>	<b>75,72</b>	
<b>IMPOSTO TERRITORIAL</b>	<b>757,21</b>	<b>10/10</b>	<b>15/12/2018</b>	<b>75,73</b>	
<b>IMPOSTO PREDIAL</b>					

## MELHORAMENTOS

Vimos que o local possui apenas posteamentos de energia elétrica e telefonia e arruamento e guias em alguns locais da Avenida das Nações.

Este documento é cópia do original, assinado digitalmente por CLARA MOREIRA AZZONI e Tribunal de Justiça do Estado de São Paulo, protocolado em 19/12/2018 às 20:19, sob o número WJMJ18417322337. Para conferir o original, acesse o site <https://esaj.tjsp.jus.br/pastadigital/pg/abrirConferenciaDocumento.do>, informe o processo 1110406-38.2018.8.26.0100 e código 62A70F5.



# ENG.CARLOS ALBERTO FRANCESCATO

## OCUPAÇÃO CIRCUNVIZINHA.

Vimos que o local possui pouca densidade de ocupação de residências ou pequenas chcaras de lazer, com a maior parte de áreas livres e desocupadas, como a foto abaixo.



Vista Aérea do Local Fonte Google.

# ENG.CARLOS ALBERTO FRANCESCATO

## 8-3 FOTOS DOS TERRENOS:

Sobre o terreno retro descrito não existem benfeitorias a serem consideradas .:

PREFEITURA MUNICIPAL DA ESTÂNCIA TURÍSTICA DE GUARATINGUETÁ	
Valor	Conteúdo
Inscrição	1110200800
Código do Lote	1110200800
Endereço	AVENIDA DAS NACOES
Número do Imóvel	00430
Complemento	
Bairro	SITIO RECREIO BELVEDERE
CEP	12.524-200
Proprietário	LIVRARIA CULTURA EDITORIA LTDA
CNPJ ou CPF	
Área do Terreno 2006 (m²)	5000
Área do Terreno 2017 (m²)	4792.67
Área da Construção - CADASTRO (m²)	0
Área da Piscina - CADASTRO (m²)	0
Área da Construção 2006 (m²)	0
Tipo Construção 2006	
Área Bruta Total Constatada 2017 (m²)	0
Área da Construção Considerada 2017 (m²)	0
Área da Piscina Considerada 2017 (m²)	0
Percentual de Aumento Total (%)	0
Diferença de Área Total CADASTRO-2017 (m²)	0
Padrão da Construção	

**AVENIDA DAS NAÇÕES, 430 LOTE 1 QUADRA B**

Este documento é cópia do original, assinado digitalmente por CLARA MOREIRA AZZONI e Tribunal de Justiça do Estado de São Paulo, protocolado em 19/12/2018 às 20:19, sob o número WJMJ18417322337. Para conferir o original, acesse o site <https://esaj.tjsp.jus.br/pastadigital/pg/abrirConferenciaDocumento.do>, informe o processo 1110406-38.2018.8.26.0100 e código 62A70F5.



# ENG.CARLOS ALBERTO FRANCESCATO



VISTA ÁEREA E FRONTAL DO LOTE 01



RUA ATILIO PIFER, N° 271 SALA 81 CEP 02516-000 CASA VERDE TEL 3951 6378 CEL 9 9973 5194  
Email= exataval@gmail.com



# ENG.CARLOS ALBERTO FRANCESCATO



**VISTA DA AVENIDA DAS NAÇÕES DEFRENTE E VISTA INTERNA.DO LOTE 1.**



RUA ATILIO PIFER, N° 271 SALA 81 CEP 02516-000 CASA VERDE TEL 3951 6378 CEL 9 9973 5194  
Email= exataval@gmail.com



# ENG.CARLOS ALBERTO FRANCESCATO

PREFEITURA MUNICIPAL  
DA ESTÂNCIA TURÍSTICA DE  
GUARATINGUETÁ

Valor	Conteúdo
Inscrição	1110200700
Código do Lote	1110200700
Endereço	AVENIDA DAS NAÇÕES
Número do Imóvel	00410
Complemento	
Bairro	SITIO RECREIO BELVEDERE
CEP	12.524-200
Proprietário	LIVRARIA CULTURA EDITORA LTDA
CNPJ ou CPF	
Área do Terreno 2006 (m²)	5248
Área do Terreno 2017 (m²)	6346,99
Área da Construção - CADASTRO (m²)	0
Área da Piscina - CADASTRO (m²)	0
Área da Construção 2006 (m²)	0
Tipo Construção 2006	
Área Bruta Total Constatada 2017 (m²)	0
Área da Construção Considerada 2017 (m²)	0
Área da Piscina Considerada 2017 (m²)	0
Percentual de Aumento Total (%)	0
Diferença de Área Total CADASTRO-2017 (m²)	0
Padrão da Construção	

AV DAS NAÇÕES ,410 LOTE 2 QUADRA B

# ENG.CARLOS ALBERTO FRANCESCATO



**VISTA AEREA E FRONTAL DO LOTE 2**



RUA ATILIO PIFER, Nº 271 SALA 81 CEP 02516-000 CASA VERDE TEL 3951 6378 CEL 9 9973 5194  
Email= exataval@gmail.com

Este documento é cópia do original, assinado digitalmente por CLARA MOREIRA AZZONI e Tribunal de Justiça do Estado de São Paulo, protocolado em 19/12/2018 às 20:19, sob o número WJMJ18417322337. Para conferir o original, acesse o site <https://esaj.tjsp.jus.br/pastadigital/pg/abrirConferenciaDocumento.do>, informe o processo 1110406-38.2018.8.26.0100 e código 62A70F5.



# ENG.CARLOS ALBERTO FRANCESCATO



**VISTA DA AVENIDA DAS NAÇÕES DEFRENTE E VISTA INTERNA.DO LOTE 2.**



RUA ATILIO PIFER, N° 271 SALA 81 CEP 02516-000 CASA VERDE TEL 3951 6378 CEL 9 9973 5194  
Email= exataval@gmail.com

# ENG.CARLOS ALBERTO FRANCESCATO

 PREFEITURA MUNICIPAL DA ESTÂNCIA TURÍSTICA DE <b>GUARATINGUETÁ</b>	
Valor	Conteúdo
Inscrição	1110200600
Código do Lote	1110200600
Endereço	AVENIDA DAS NACOES
Número do Imóvel	00386
Complemento	
Bairro	SITIO RECREIO BELVEDERE
CEP	12.524-200
Proprietário	LIVRARIA CULTURA EDITORIA LTDA
CNPJ ou CPF	
Área do Terreno 2006 (m²)	5405
Área do Terreno 2017 (m²)	5062.2
Área da Construção - CADASTRO (m²)	0
Área da Piscina - CADASTRO (m²)	0
Área da Construção 2006 (m²)	0
Tipo Construção 2006	
Área Bruta Total Constatada 2017 (m²)	0
Área da Construção Considerada 2017 (m²)	0
Área da Piscina Considerada 2017 (m²)	0
Percentual de Aumento Total (%)	0
Diferença de Área Total CADASTRO-2017 (m²)	0
Padrão da Construção	

AVENIDA DAS NAÇÕES, 380 LOTE 3 QUADRA B



# ENG.CARLOS ALBERTO FRANCESCATO



VISTA AEREA E FRONTAL DO LOTE 03



Este documento é cópia do original, assinado digitalmente por CLARA MOREIRA AZZONI e Tribunal de Justiça do Estado de São Paulo, protocolado em 19/12/2018 às 20:19, sob o número WJMJ18417322337. Para conferir o original, acesse o site <https://esaj.tjsp.jus.br/pastadigital/pg/abrirConferenciaDocumento.do>, informe o processo 1110406-38.2018.8.26.0100 e código 62A70F5.



# ENG.CARLOS ALBERTO FRANCESCATO



**VISTA DA AVENIDA DAS NAÇÕES DEFRONTE E VISTA INTERNA.DO LOTE3.**



RUA ATILIO PIFER, N° 271 SALA 81 CEP 02516-000 CASA VERDE TEL 3951 6378 CEL 9 9973 5194  
Email= exataval@gmail.com

# ENG.CARLOS ALBERTO FRANCESCATO

Valor	Conteudo
Inscrição	1110200500
Código do Lote	1110200500
Endereço	AVENIDA DAS NACOES.
Número do Imóvel	00366
Complemento	
Bairro	SITIO RECREIO BELVEDERE
CEP	12.524-200
Proprietário	LIVRARIA CULTURA EDITORA LTDA
CNPJ ou CPF	
Área do Terreno 2006 (m²)	6340
Área do Terreno 2017 (m²)	8157.52
Área da Construção - CADASTRO (m²)	0
Área da Piscina - CADASTRO (m²)	0
Área da Construção 2006 (m²)	0
Tipo Construção 2006	
Área Bruta Total Constatada 2017 (m²)	0
Área da Construção Considerada 2017 (m²)	0
Área da Piscina Considerada 2017 (m²)	0
Percentual de Aumento Total (%)	0
Diferença de Área Total CADASTRO-2017 (m²)	0
Padrão da Construção	

**AVENIDA DAS NAÇÕES, 368 LOTE 4 QUADRA B**



# ENG.CARLOS ALBERTO FRANCESCATO



VISTA AEREA E FRONTAL DO LOTE 4



RUA ATILIO PIFER, N° 271 SALA 81 CEP 02516-000 CASA VERDE TEL 3951 6378 CEL 9 9973 5194  
Email= exataval@gmail.com



# ENG.CARLOS ALBERTO FRANCESCATO



VISTA DA AVENIDA DAS NAÇÕES DEFRONTE E VISTA INTERNA.DO LOTE 4.



RUA ATILIO PIFER, N° 271 SALA 81 CEP 02516-000 CASA VERDE TEL 3951 6378 CEL 9 9973 5194  
Email= exataval@gmail.com

Este documento é cópia do original, assinado digitalmente por CLARA MOREIRA AZZONI e Tribunal de Justiça do Estado de São Paulo, protocolado em 19/12/2018 às 20:19, sob o número WJMJ18417322337. Para conferir o original, acesse o site <https://esaj.tjsp.jus.br/pastadigital/pg/abrirConferenciaDocumento.do>, informe o processo 1110406-38.2018.8.26.0100 e código 62A70F5.

**8. METODOLOGIA ADOTADA**

A Associação Brasileira de Normas Técnicas - ABNT, através da NBR 14.653-2 que regulamenta e fixa as diretrizes para avaliação destes bens, dos seus rendimentos e direitos.

O detalhamento e interpretação das especificações constantes das Normas da ABNT são discutidos e apresentados através de estudos analíticos pelo Instituto Brasileiro de Avaliações e Perícias de Engenharia - IBAPE.

A EXATA como empresa especializada no segmento de Engenharia de Avaliações, adota em seus laudos as mais avançadas técnicas de cálculo, sempre respeitando as normas oficiais e os critérios já consagrados em nosso meio.

**CLASSIFICAÇÃO DOS MÉTODOS**

Para melhor entendimento dos processos avaliatórios por parte da solicitante, apresentamos uma síntese da metodologia básica contida nas normas da ABNT.

Os métodos classificam-se em dois grupos, diretos e indiretos, podendo ser em determinadas circunstâncias, conjugados.

Os diretos subdividem-se em:

- comparativo;
- custo (evolutivo);

Os indiretos em:

- da renda;
- involutivo;
- residual.

# ENG.CARLOS ALBERTO FRANCESCATO

## **MÉTODO COMPARATIVO**

Consiste na determinação do valor de um bem pela sua comparação direta com outros similares, através de seus preços de venda, tendo em vista as características comuns e/ou semelhantes, e admitindo-se que todos os que produzem os mesmos rendimentos têm valor igual ou guardam entre si proporcionalidade linear.

## **MÉTODO DO CUSTO (EVOLUTIVO)**

Consiste em se determinar o valor do imóvel, a partir do valor de terreno e somá-lo ao da benfeitoria (construção), mais os custos diretos e indiretos, e assim acrescentar ao total o custo financeiro, despesas de vendas e lucro do empreendedor, que devem ser contemplados no mercado por meio do cálculo do fator de comercialização.

## **MÉTODO DA RENDA**

Aquele em que o valor do bem ou de suas partes constituintes é obtido pela capitalização da sua renda líquida, real ou prevista. A operação é feita como se o valor fosse aplicado no mercado normal, mediante a utilização de taxas convenientes de renda e de operação.

## **MÉTODO INVOLUTIVO**

Geralmente utilizado para a avaliação de glebas suscetíveis de urbanização, cuja vocação é marcadamente industrial, consistindo na apuração de receita total auferida com a venda de todas as unidades que correspondem ao seu máximo e mais eficiente aproveitamento, e deduzindo-se todos os gastos diretos e indiretos envolvidos na execução do empreendimento, assim como os lucros respectivos, e involuindo-se até o custo inicial do bem cujo valor se deseja determinar.



# ENG.CARLOS ALBERTO FRANCESCATO

## MÉTODO RESIDUAL

Consiste na apuração do valor de um determinado bem ao qual se integra o componente avaliando, apurando-se o valor desse último pela sucessiva dedução dos valores de todos os outros componentes, assim como de seus respectivos encargos, gastos, lucros e outros itens ou despesas pertinentes.

## VISTORIA

Exame circunstanciado de um bem, objetivando a sua descrição minuciosa e a sua respectiva avaliação.

## CRITÉRIO ADOTADO

Após a apreciação da metodologia básica, pode-se concluir que todos os métodos são comparativo genericamente, isto porque, em qualquer um deles estaremos sempre comparando elementos, sejam eles valores de venda ou oferta, de locação, taxas de renda, ou mesmo a forma e o aproveitamento eficiente de terrenos.

No presente caso, tendo em vista a natureza dos bens avaliados, a finalidade da avaliação e a disponibilidade de dados seguros, optamos pelo “**Método Comparativo Direto**” considerando a situação do imóvel no estado atual.

## NÍVEL DE FUNDAMENTAÇÃO

O nível de fundamentação está diretamente relacionado com o cálculo do trabalho como sendo de Precisão III e Fundamentação II.

## . DEFINIÇÃO TÉCNICA DO VALOR ESTABELECIDO

De acordo com as necessidades do solicitante, no presente laudo definimos o Valor de Mercado é a seguinte:

O “Real Valor de Mercado” pode ser definido como: “(...) o preço que o imóvel poderia alcançar se colocado à venda em prazo razoável, com o vendedor desejando, mas não estando obrigado a vendê-lo, e o comprador adquirindo-o com inteiro conhecimento de todos os usos e finalidades para os quais está adaptado e poderá ser utilizado, sem, contudo estar obrigado a comprar. Em outras palavras, seria o preço obtido através de uma compra e venda à vista.”

# ENG.CARLOS ALBERTO FRANCESCATO

## 9. CÁLCULO DO VALOR DO IMÓVEL.

O valor de MERCADO do imóvel, foi obtido com base no unitário definido para o TERRENO, considerando-se as devidas correções específicas para adequá-lo às características do avaliando, de acordo com Normas da NBR- 14.653-II.

As Variáveis para a obtenção do valor unitário do m<sup>2</sup> para o terreno foram:

**ÍNDICE LOCAL** = Calculado através de parâmetros de de localização, através da tabela a seguir:

<b>Trafegabilidade:</b>	boa	20	regular	10
	má	0		
<b>Pavimentação:</b>	asfalto	17	paralelepipedos	16
	cascalho/pedra	8	terra batida	5
<b>Transp. Coletivos</b>	até 100 m	15	de 100 a 300m	10
	de 300 a 500m	5	acima de 500m	0
<b>Luz Domiciliar:</b>	sim	13	não	0
<b>Água:</b>	sim	11	não	0
<b>Luz Pública:</b>	sim	7	não	0
<b>Largura da Rua:</b>	mais de 20m	5	de 10 a 20m	3
	até 10m	2	pracas	5
<b>Guias e Sarjetas:</b>	sim	5	não	0
<b>Esgoto:</b>	sim	4	não	0
<b>Telefone:</b>	sim	2	não	0
<b>Gás:</b>	sim	1	não	0
<b>Densidade de Edificação:</b>				
	alta	1,00	média/baixa	0,70
	média/alta	0,90	baixa	0,60
	média	0,80		
<b>Nível Econômico:</b>				
	alto	1,00	médio/baixo	0,70
	médio/alto	0,90	baixo	0,60
	médio	0,80		
<b>Fator Comercial:</b>				
	alto	1,00	médio/baixo	0,70
	médio/alto	0,90	baixo	0,60
	médio	0,80		

# ENG.CARLOS ALBERTO FRANCESCATO

**ÁREA**= Variável quantitativa quanto maior a área privativa menor o valor Unitário básico /m<sup>2</sup>. No caso igual :

Lote 01 = 5.000,00 m<sup>2</sup>.

Lote 02 = 5.248,00 m<sup>2</sup>

Lote 03 = 5.405,00m<sup>2</sup>.

Lote 04 = 6.340,00 m<sup>2</sup>

**TOPOGRAFIA** = Variável independente de código alocado , que define que topografia plana maior o valor No caso

**Plano= 1,00**

**Aclive/declive > 10% = 0,90**

**Aclive/declive . > de 20% =0,90 Montanhoso = 0,50**

**FATOR OFERTA:** Adotar-se-á um fator de redução de 10% sobre o preço ofertado, considerando-se a elasticidade da negociação..

**FATOR USO E OCUPAÇÃO DO SOLO ( ZONA) :** Não considerado no presente caso , todos os comparativos encontram-se na mesma Zona de Uso e Ocupação do Solo. No caso de Zona 1.

**ATUALIZAÇÃO:** não foi necessária vista que os elementos comparativos são contemporâneos à avaliação.

**VALOR UNITÁRIO:** para a obtenção de valores unitários, dividimos o preço global pela respectiva área do comparativo.

**FATOR PADRÃO CONSTRUTIVO:** através de ponderação, em função de materiais empregados, arquitetura e padrão construtivo, sendo aferido através de notas e valores de custo unitário.*Não Utilizado.*



# ENG.CARLOS ALBERTO FRANCESCATO

**FATOR IDADE APARENTE:** Através dos índices depreciativos da tabela de ROSS – HEIDECKE. *Não Utilizado*

**PONDERAÇÃO DE ÁREAS;** Através de escala de valores aferidas no mercado e em anexo na pesquisa. *Não Utilizado*

**TRANSPOSIÇÃO:** os elementos comparativos não foram transpostos através dos valores de lançamento tributário, uma vez que estes estão defasados da realidade do mercado imobiliário local. A transposição que utilizamos no presente laudo foi baseada na escala de valores que segue adiante (índices acumulativos e multiplicativos), devidamente aferidos para o local avaliando. VER EM TABELA NA PÁGINA 30.

**NIVEL DE PRECISÃO I E FUNDAMENTAÇÃO II.**

# ENG.CARLOS ALBERTO FRANCESCATO

## 9 VALOR DO IMÓVEL.

Portanto de acordo com pesquisa em anexo, fixamos o seguinte valor do Mercado dos Terrenos ,localizados na Avenida das Nações Unidas, - Sítio Belvedere, na Cidade de Guaratingueta:- SP  
 LOTE 01 QUADRA B – ÁREA DE 5.000,00 M².

IMÓVEL AVALIANDO				
<b>Informações Básicas</b>				
Endereco:	AVENIDA DAS NAÇÕES 430 <b>LOTE 1</b>			
Bairro:	RECREIO BELV	Cidade:	GUARATINGUE	Estado: SP
Zona:	ZR	Quadra:	1,00	
Setor:		lote:		
Data:	14/12/2018	Cotação:	1,000	
<b>Terreno - dimensões</b>				
Testada 1:	100,00	Testada 2:		Área: 5.000,00
Prof. Equivalente	50,00	Formato:	REGULAR	Esquina: 1,00
<b>Parâmetros de Localização</b>				
Trafegabilidade:	boa	20	Largura Rua:	até 10m 2
Pavimentação:	terra batida	5	Guias/Sarjetas:	não 0
Coletivos:	acima de 500m	0	Esgoto:	não 0
Luz Domiciliar:	sim	13	Telefone:	sim 2
Água:	sim	11	Gás:	não 0
Luz Pública:	não	0	Somatório:	53
Dens. Edificação:	baixa	0,60	N. Econômico:	médio 0,80
Fator Comercial:	baixo	0,60	Índice Local:	1526
<b>PARÂMETROS GERAIS</b>				
Testada de Referência:		15,00	Profundidade Máxima :	50,00
Profundidade Mínima :		25,00	Fator Oferta :	0,90
<b>RESULTADO DA AVALIAÇÃO</b>				
Unitário Saneado:	94,79			
F. Testada:	1,19	F.Prof.:	1,00	F.Esquina:
Unitário Médio:	112,80			1,00
Área:	5.000,00	Valor Final:		R\$ 507.600

**VI = R\$ 507.000,00 ( Quinhentos e sete mil reais)**  
**DATA BASE DE :DEZEMBRO DE 2.0187**

Este documento é cópia do original, assinado digitalmente por CLARA MOREIRA AZZONI e Tribunal de Justiça do Estado de São Paulo, protocolado em 19/12/2018 às 20:19, sob o número WJMJ18417322337. Para conferir o original, acesse o site <https://esaj.tjsp.jus.br/pastadigital/pg/abrirConferenciaDocumento.do>, informe o processo 1110406-38.2018.8.26.0100 e código 62A70F5.

# ENG.CARLOS ALBERTO FRANCESCATO

LOTE 02 QUADRA B – ÁREA DE 5.242,00 M

IMÓVEL AVALIANDO					
<b>Informações Básicas</b>					
Endereço:	AVENIDA DAS NAÇÕES 430		LOTE 1		
Bairro:	RECREIO BELV	Cidade:	GUARATINGUÊ	Estado:	SP
Zona:	ZR		1,00		
Setor:		Quadra:		lote:	
Data:	14/12/2018			Cotacão:	1,000
<b>Terreno - dimensões</b>					
Testada 1:	46,00	Testada 2:		Área:	5.242,00
Prof. Equivalente	113,96	Formato:	REGULAR	Esquina:	1,00
<b>Parâmetros de Localização</b>					
Trafegabilidade:	boa	20	Largura Rua:	até 10m	2
Pavimentação:	terra batida	5	Guias/Sarjetas:	não	0
Coletivos:	acima de 500m	0	Esgoto:	não	0
Luz Domiciliar:	sim	13	Telefone:	sim	2
Água:	sim	11	Gás:	não	0
Luz Pública:	não	0	Somatório:		53
Dens. Edificação:	baixa	0,60	N. Econômico:	médio	0,80
Fator Comercial:	baixo	0,60	Índice Local:		1526
<b>PARÂMETROS GERAIS</b>					
Testada de Referência:		15,00	Profundidade Máxima :		50,00
Profundidade Mínima :		25,00	Fator Oferta :		0,90
<b>RESULTADO DA AVALIAÇÃO</b>					
Jnitário Saneado:	94,79				
F. Testada:	1,19	F.Prof.:	1,00	F.Esquina:	1,00
Unitário Médio:	112,80				
Área:	5.242,00	Valor Final:	R\$ 532.168		

**VI = R\$ 532.168,00 ( Quinhentos e trinta e dois mil cento e sessenta e oito reais )**

**DATA BASE DE :DEZEMBRO DE 2.018**

# ENG.CARLOS ALBERTO FRANCESCATO

IMÓVEL AVALIANDO					
Informações Básicas					
Endereço:	AVENIDA DAS NAÇÕES 430 <b>LOTE 1</b>				
Bairro:	RECREIO BELV	Cidade:	GUARATINGUE	Estado:	SP
Zona:	ZR	1,00			
Setor:	Quadra:		lote:		
Data:	14/12/2018			Cotação:	1,000
Terreno - dimensões					
Testada 1:	40,00	Testada 2:	Área: 5.405,00		
Prof. Equivalente	135,13	Formato:	REGULAR	Esquina:	1,00
Parâmetros de Localização					
Trafegabilidade:	boa	20	Largura Rua:	até 10m	2
Pavimentação:	terra batida	5	Guias/Sarjetas:	não	0
Coletivos:	acima de 500m	0	Esgoto:	não	0
Luz Domiciliar:	sim	13	Telefone:	sim	2
Água:	sim	11	Gás:	não	0
Luz Pública:	não	0	Somatório:	53	
Dens. Edificação:	baixa	0,60	N. Econômico:	médio	0,80
Fator Comercial:	baixo	0,60	Índice Local:	1526	
PARÂMETROS GERAIS					
Testada de Referência:	15,00		Profundidade Máxima :	50,00	
Profundidade Mínima :	25,00		Fator Oferta :	0,90	
RESULTADO DA AVALIAÇÃO					
JnitárioSaneado:	94,79				
F. Testada:	1,19	F.Prof.:	1,00	F.Esquina:	1,00
Unitário Médio:	112,80				
Área:	5.405,00	Valor Final:	R\$ 548.716		

**VI= R\$ 548.716,00( Quinhentos e quarenta e oito mil setecentos e dezesseis reais)**  
**Data Base = Dezembro de 2018.**

# ENG.CARLOS ALBERTO FRANCESCATO

IMÓVEL AVALIANDO					
<b>Informações Básicas</b>					
Endereço:	AVENIDA DAS NAÇÕES 430		LOTE 1		
Bairro:	RECREIO BELV	Cidade:	GUARATINGUE	Estado:	SP
Zona:	ZR	1,00			
Setor:		Quadra:		lote:	
Data:	14/12/2018			Cotação:	1,000
<b>Terreno - dimensões</b>					
Testada 1:	30,00	Testada 2:		Área:	6.340,00
Prof. Equivalente	211,33	Formato:	REGULAR	Esquina:	1,00
<b>Parâmetros de Localização</b>					
Trafegabilidade:	boa	20	Largura Rua:	até 10m	2
Pavimentação:	terra batida	5	Guias/Sarjetas:	não	0
Coletivos:	acima de 500m	0	Esgoto:	não	0
Luz Domiciliar:	sim	13	Telefone:	sim	2
Água:	sim	11	Gás:	não	0
Luz Pública:	não	0	Somatório:		53
Dens. Edificação:	baixa	0,60	N. Econômico:	médio	0,80
Fator Comercial:	baixo	0,60	Índice Local:		1526
<b>PARÂMETROS GERAIS</b>					
Testada de Referência:		15,00	Profundidade Máxima :		50,00
Profundidade Mínima :		25,00	Fator Oferta :		0,90
<b>RESULTADO DA AVALIAÇÃO</b>					
Unitário Saneado:	94,79				
F. Testada:	1,19	F. Prof.:	1,00	F. Esquina:	1,00
Unitário Médio:	112,80				
Área:	6.340,00	Valor Final:	R\$ 643.637		

**VI= R\$ 643.637,00 ( Seiscentos e quarenta e três mil seiscentos e trinta e sete reais)  
Data Base = Dezembro de 2.018.**

# ENG.CARLOS ALBERTO FRANCESCATO

## 13. CONCLUSÃO

4 Lotes de Terrenos , sem benfeitorias, localizados na Avenida das Nações ,nº 430 Lote 01 , 410 Lote 02, 386 Lote 03 e 366 lote 044, Bairro de Sítio Recreio Belvedere, Cidade de Guaratingueta, Estado de São Paulo ,considerados este trabalho para a data base em DEZEMBRO de 2.018.

### RESUMO DE VALORES:

	ÁREA M²	VALOR DO LOTE R\$
LOTE 01	5.000,00	507.600,00
LOTE 02	5.242,00	532.160,00
LOTE 03	5.045,00	540.716,00
LOTE 04	6.340,00	643.637,00
TOTAL	21.627,00	2.224.113,00



CARLOS ALBERTO FRANCESCATO  
ENG. CIVIL CREA 0601143205

### Anexos:

#### Anexo I – Pesquisas de Terreno– Comparativo Direto

São Paulo, 14 de dezembro de 2018.



**ANEXO 1**  
**COMPARATIVO DIRETO**

# ENG.CARLOS ALBERTO FRANCESCATO

**ENG.CARLOS ALBERTO FRANCESCATO**

**TERRENOS  
PARQUE SÃO GOTARDO  
CIDADE DE MONTEIRO LOBATO SP.**



**DATA BASE = DEZEMBRO DE 2.018.**

**Eng. Carlos Alberto Francescato**

**CREA 06011432052-5**

  
**CARLOS ALBERTO FRANCESCATO  
ENG. CIVIL CREA 0601143205**

# ENG. CARLOS ALBERTO FRANCESCATO

## 1. OBJETO

3 Lotes de Terrenos e uma gleba de terras sem benfeitorias, localizados na Ruas Mont Blanc e Brenero , Bairro do Parque São Gotardo, Cidade de Monteiro Lobato, Estado de São Paulo , conforme croqui.



Situação atual com a mata cobrindo todo o loteamento .

## 2. SOLICITANTE

LIVRARIA CULTURA EDITORA LTDA.

## 3. FINALIDADE

O presente trabalho técnico teria como objetivo determinar o "Real Valor de Mercado"; porém na situação atual, não haverá valor conforme será exposto ao longo do Relatório.

## 4.

## PROPRIETÁRIO

LIVRARIA CULTURA EDITORA LTDA



# ENG. CARLOS ALBERTO FRANCESCATO

## 5. VISTORIA

A vistoria no imóvel seria efetuada no dia 14 de DEZEMBRO DE 2018, pelo Eng. Carlos Alberto Francescato- CREA 0601143205.

Tratan-se de quatro terrenos, desprovidos de benfeitorias, com as seguintes dimensões de acordo com Matricula abaixo::

**LOTE 38 A QUADRA E = 5.040,00 M² Matricula 26.362.**

MATRÍCULA N.º	26.362	Data	25 março 1981	FLS.	1
		Oficial	<i>[Assinatura]</i>		
<b>Imóvel</b>					
LOTE DE TERRENO Nº 38-A, da Quadra E, do imóvel denominado Parque São Gotardo, situado no bairro do Mato Dentro no município de Tremembé d'ocmaros, medindo 51,00ms de frente para a Rua Mont Branco; do lado esquerdo de quem da rua olha para o lote mede 106,00ms e confronta com parte dos lotes 39 e 40; do lado direito de quem da rua olha para o lote mede 100,00ms e confronta com o lote 38, tendo nos fundos 50,00ms e confronta com o lote 62, todos da mesma quadra, encerrando a área de 5.040m2.---.---					

**LOTE 39 QUADRA E = 5.080,00 M² Matricula 26.363**

MATRÍCULA N.º	26.363	Data	25 março 1981	FLS.	1
		Oficial	<i>[Assinatura]</i>		
<b>Imóvel</b>					
LOTE DE TERRENO sob nº 39 da quadra E, do imóvel denominado Parque São Gotardo, situado no bairro do Mato Dentro no município de Tremembé d'ocmaros, terreno de forma irregular, medindo 94ms de frente para a rua Mont Branco, tendo outra frente para a rua Brennero, com 95,00ms; do lado esquerdo de quem da rua Brennero olha para o lote mede 98,00ms e confronta com o lote 40, todos da mesma quadra, encerrando a área de 5.080,00m2 tendo nos fundos 18,00ms onde confronta com o lote 38-A.					

# ENG. CARLOS ALBERTO FRANCESCATO

LOTE 40 QUADRA E = 5.020,00 M<sup>2</sup> Matrícula 26.364

MATRÍCULA N.º	26.364	Data	27/ março / 1981	FLS.	1
Imóvel		<p>LOTE DE TERRENO sob nº 40 da quadra E, do imóvel denominado Parque São Gotardo, situado no bairro do Mato Dentro no município de Tremembé d/camaroa, terreno de forma irregular, medindo 124m de frente para a rua Brennero, do lado direito de quem da rua olha para o lote mede 98,00ms onde confronta com o lote 39; do lado esquerdo de quem da rua olha para o lote mede 68,00ms e confronta com o lote 38-A, tendo em mais uma linha do mesmo lado esquerdo de quem da rua olha para o lote 11,00ms confrontando com o lote 62, encerrando a área de 5.020,00m<sup>2</sup>.</p>			

GLEBA DE TERRAS.14,0393 HÁ Matrícula 35.011

MATRÍCULA N.º	35.011	Data	05/ maio / 1983	FLS.	1
Imóvel		<p>Área de Terreno, situada no bairro do Mato Dentro, no município de Tremembé, desta comarca, com a seguinte descrição: começa na estaca 27, junto a cerca de divisão com Sebastião Aperçido Costa; segue com o rumo de 03º 29' NV, numa distância de 68,04ms, até a estaca 29; segue com o rumo de 30º 34' NE, numa distância de 38,58ms; até a estaca 30; segue com o rumo de 47º 03' NV, numa distância de 119,68ms, até a estaca 31; segue com o rumo de 15º 57' NE numa distância de 20,20ms, até a estaca 32; segue com o rumo de 25º 03' NE, numa distância de 28,12ms, até a estaca 33; segue com o rumo de 03º 34' NV, numa distância de 40,93ms, até a estaca 34; segue com o rumo de 29º 02' NE numa distância de 23,27ms, sempre confrontando com Sebastião Aperçido da Costa, até a estaca 35; daí segue com o rumo de 12º 41' NE, numa distância de 34,43ms, passando a confrontar com os vendedores; segue com o rumo de 76º 25' SV numa distância de 484,70ms, segue com o rumo de 13º 38' SE, numa distância de 287,50ms; segue com o rumo de 83º 15' NE, numa distância de 439,96ms., sempre confrontando com os mesmos vendedores, até a estaca 27, onde teve início esta descrição, encerrando assim a referida área de 14,0393ha.</p>			



# ENG.CARLOS ALBERTO FRANCESCATO

## 6. CARACTERIZAÇÃO DA REGIÃO -MONTEIRO LOBATO.

**Monteiro Lobato** é um município brasileiro do estado de São Paulo, microrregião de Campos do Jordão. Localiza-se à latitude 22°57'24" sul e à longitude 45°50'23" oeste, com altitude de 685 metros. Sua população estimada em 2010 era de 4.123 habitantes, distribuídos em 332,74 km<sup>2</sup> de área. Sua densidade demográfica é, portanto, 11,20 hab/km<sup>2</sup>.

O surgimento desse pequeno município está ligado à economia do Vale do Paraíba, que, por volta de 1850, ganhou forte impulso graças às inúmeras e produtivas fazendas de café, que carregaram riqueza e progresso para a região. Até meados do século XX o município tinha o nome de *Buquira*, o mesmo do rio que o atravessa. O escritor Monteiro Lobato foi proprietário de uma fazenda no município, descrita por ele em muitos de seus livros.

### Geografia

Seus limites são Sapucaí-Mirim (MG) a norte, Santo Antônio do Pinhal a nordeste, Tremembé, Taubaté e Caçapava a sudeste e São José dos Campos a oeste.

### Demografia

#### Dados do Censo - 2000

População Total: 3.615

- Urbana: 1.517
- Rural: 2.100
- Homens: 1.863
- Mulheres: 1.752

Densidade demográfica (hab./km<sup>2</sup>): 10,87

## ENG.CARLOS ALBERTO FRANCESCATO

Monteiro Lobato tem uma área de 332,74 Km<sup>2</sup>, pertence ao Domínio do Planalto do Médio Vale do Paraíba, nas altitudes de 700 a 900 metros e ao Domínio do Planalto e Serra da Mantiqueira nas altitudes superiores a 900 metros.

A topografia é acidentada e está situada entre terrenos escarpados e montanhosos da Serra da Mantiqueira. As maiores altitudes aparecem ao norte do município na divisa com Santo Antônio do Pinhal e na divisa com Minas Gerais. As menores altitudes estão associadas ao sul do município e as várzeas dos rios Ferrão e Buquira.

O Pico mais alto do município é o Pico do Trabiju, pode-se observar também a Serra da Pedra Branca que margeia o município e faz divisa com Caçapava e outras cidades do Vale. No Bairro dos Souzas também é possível observar alguns picos e mirantes que fazem divisa com o Queixo d'Anta (São Francisco Xavier) e o sul de Minas Gerais.

# ENG. CARLOS ALBERTO FRANCESCATO

## ACESSOS A MONTEIRO LOBATO:

Vindo pela Rodovia Carvalho Pinto ou Presidente Dutra siga no sentido São José dos Campos. Seguindo as placas indicativas para Monteiro Lobato e Sul de Minas você chegará na estrada velha para Campos do Jordão (SP-50).

**Obs:** Pela Rodovia Presidente Dutra na saída 151 ela se divide em via local e expressa, siga pela via local.

### Estradas de acesso:

**BR-116:** Rodovia Presidente Dutra

**SP-70:** Rodovia Carvalho Pinto

**SP-99:** Rodovia dos Tamoios

**SP-50:** São José dos Campos/Campos do Jordão

**SJC-150:** Estrada Vereador Pedro Davi (SFX)

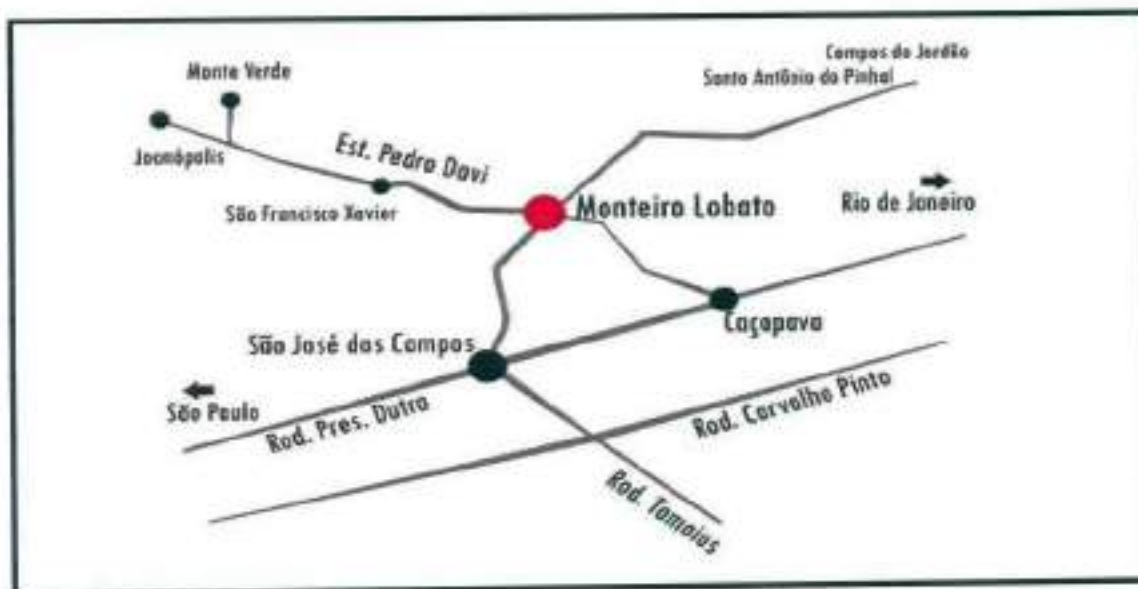



# ENG.CARLOS ALBERTO FRANCESCATO

## ACESSO AO IMÓVEL

O acesso onde esta localizado o PARQUE SÃO GOTARDO, foi orientado pelo Sr. Ades do Cadastro Imobiliário da Prefeitura Municipal de Tremembe, que orientou a ir a São Carlos do Pinhal e de lá seguir pela estrada SP-046 até o acesso do Bairro Boa Vista.

Entrar na Estrada Municipal Maria de Lurdes Moreira e seguir placas indicativas do Hotel HARMONIA por 6 km ate o portal de entrada da Associação Mantenedora SÃO GOTARDO e HOTEL HARMONIA, onde inicia a Rua Londres, prosseguir por 1 km e entrar a direita na Antiga Portaria de acesso ao LOTEAMENTO PARQUE SÃO GOTARDO e atual ponto de ônibus.



Antigo acesso ao Loteamento hoje completamente abandonado..

# ENG. CARLOS ALBERTO FRANCESCATO



Estrada Municipal Maria de Lurdes Moreira



# ENG. CARLOS ALBERTO FRANCESCATO

## 7. DESCRIÇÃO DO IMÓVEL

De acordo com informações obtidas na junta as Matrículas os terrenos possuem as seguintes características :

**LOTE 38 A QUADRA E = 5.040,00 M<sup>2</sup> Matrícula 26.362.**

MATRÍCULA N.º	26.362	Data	25 março 1981	FLS.	1
		Oficial	<i>[Assinatura]</i>		
Imóvel LOTE DE TERRENO Nº 38-A, da Quadra E, do imóvel denominado Parque São Gotardo, situado no bairro do Mato Dentro no município de Tremembé d/comarca, medindo 51,00ms de frente para a Rua Mont Blanc; do lado esquerdo de quem da rua olha para o lote mede 106,00ms e confronta com parte dos lotes 39 e 40; do lado direito de quem da rua olha para o lote mede 100,00ms e confronta com o lote 38, tendo nos fundos 50,00ms e confronta com o lote 62, todos da mesma quadra, encerrando a área de 5.040m <sup>2</sup> .-----					

- FORMATO:	Irregular 51,00 de testada.
- SUPERFÍCIE:	Seca.
- TOPOGRAFIA:	Plano da frente aos fundos.
- AMBIENTAL	Terreno considerado como não sendo de <b>POTENCIAL DE CONTAMINAÇÃO. NÃO FORAM CONSULTADOS ORGÃOS ESPECIFICOS.</b>



# ENG.CARLOS ALBERTO FRANCESCATO

LOTE 39 QUADRA e = 5.080,00 M² Matricula 26.363

MATRÍCULA N.º	26.363	Data	25 março 1981	FLS.	1
Oficial	<i>[Assinatura]</i>				
<p><b>Imóvel</b></p> <p>LOTE DE TERRENO sob nº 39 da quadra E, do imóvel denominado Parque São Gotardo, situado no bairro do Mato Dentro no município de Tremembé d'ocaraos, terreno de forma irregular, medindo 94ms de frente para a rua Mont Branco, tendo outra frente para a rua Brennero, com 95,00ms; do lado esquerdo de quem da rua Brennero olha para o lote mede 98,00ms e confrota com o lote 40, todos da mesma quadra, encerrando a área de 5.080,00m2 tendo nos fundos 18,00ms onde confrota com o lote 38-A.</p>					

- FORMATO:	Irregular 94,00 de testada.
- SUPERFÍCIE:	Seca
- TOPOGRAFIA:	Plano da frente aos fundos.
- AMBIENTAL	Terreno considerado como não sendo de <b>POTENCIAL DE CONTAMINAÇÃO. NÃO FORAM CONSULTADOS ORGÃOS ESPECIFICOS.</b>

# ENG.CARLOS ALBERTO FRANCESCATO

LOTE 40 QUADRA E = 5.020,00 M² Matrícula 26.364

MATRÍCULA N.º	26.364	Data	27 março 1981	FLS.	1
Oficial					
Imóvel					
<p>LOTE DE TERRENO sob nº 40 da quadra E, do imóvel denominado Parque São Gotardo, situado no bairro do Mato Dentro no município de Tremembé d/camara, terreno de forma irregular, medindo 124m de frente para a rua Brennero, do lado direito de quem da rua olha para o lote mede 98,00ms onde confronta com o lote 39; do lado esquerdo de quem da rua olha para o lote mede 88,00ms e confronta com o lote 38-A, tendo em mais uma linha do mesmo lado esquerdo de quem da rua olha para o lote 11,00ms confrontando com o lote 62, encerrando a área de 5.020,00m².</p>					

- FORMATO:	Irregular= 124,00 de testada.
- SUPERFÍCIE:	Seca
- TOPOGRAFIA:	Plano da frente aos fundos.
-AMBIENTAL	Terreno considerado como não sendo de <b>POTENCIAL DE CONTAMINAÇÃO. NÃO FORAM CONSULTADOS ORGÃOS ESPECIFICOS.</b>

# ENG. CARLOS ALBERTO FRANCESCATO

GLEBA DE TERRAS. 14,0393 HÁ Matricula 35.011

MATRICULA Nº	35.011	Data	20/02/2019	FLO.	1
Imóvel	<p>Área de Terras, situada no bairro de São Paulo, no município de Tremembé, desta comarca, com a seguinte descrição: começa na estaca 27, junto a cerca de divisa com Sebastião Aparecido Costa; segue com o rumo de 03° 29' NW, numa distância de 68,04ms., até a estaca 29; segue com o rumo de 30° 54' NE, numa distância de 38,58ms., até a estaca 30; segue com o rumo de 47° 03' NW, numa distância de 119,60ms., até a estaca 31; segue com o rumo de 15° 57' NE numa distância de 20,29ms., até a estaca 32; segue com o rumo de 25° 03' NE, numa distância de 28,12ms., até a estaca 33; segue com o rumo de 03° 34' NW, numa distância de 40,23ms., até a estaca 34; segue com o rumo de 29° 02' NE numa distância de 23,27ms., sempre confrontando com Sebastião Aparecido da Costa, até a estaca 35; daí segue com o rumo de 19° 41' NE, numa distância de 54,45ms., passando a confrontar com os vendedores; segue com o rumo de 76° 22' SW numa distância de 424,70ms., segue com o rumo de 13° 38' SE, numa distância de 297,50ms., segue com o rumo de 83° 15' NE, numa distância de 459,96ms., sempre confrontando com os mesmos vendedores, até a estaca 27, onde teve início esta descrição, encerrando assim a referida área de 14,0393ha.</p>				
Imóvel	<p>Imóvel numa distância de 459,96ms., sempre confrontando com os mesmos vendedores, até a estaca 27, onde teve início esta descrição, encerrando assim a referida área de 14,0393ha.</p>				

- FORMATO:	Irregular= 68,00 de testada.
- SUPERFÍCIE:	Seca
- TOPOGRAFIA:	Plano da frente aos fundos.
- AMBIENTAL	Terreno considerado como não sendo de <b>POTENCIAL DE CONTAMINAÇÃO. NÃO FORAM CONSULTADOS ORGÃOS ESPECIFICOS.</b>



# ENG.CARLOS ALBERTO FRANCESCATO

## MELHORAMENTOS

Vimos que o lotemanto não possui sequer um item de melhoramentos publicos pois esta completamente abandonado de acordo com relatório a abaixo e fotos

Foi efetuado uma consulta junto ao Resposável o Sr. Ades, funcionário do setor de Cadastro Imobiliário da Prefeitura de Tremembe, que nos informou, não possuem mais os livros e plantas dos lotes, orientou a procurar o Sr. Eduardo do setor de Meio Ambiente,tambpem da Prefeitrua de Tremembé, pois poderia ver nas plantas topográficas se a alguma indicação da área e dos lotes transferidos para Monteiro Lobato,,que possam ajudar na localização dos mesmo.

Este ao ser consultado informou ser impossível tal localização por falta de citação nas matrículas do cadastro no INCRA do IPTU.

Assim sendo retornamos ao Cadastro Imobiliário, perguntando novamente ao Sr. Ades, se saberia informar onde esta localizado o PARQUE SÃO GOTARDO, me orientou a ir a São Carlos do Pinhal e lá seguir pela estrada SP-046 até o acesso do Bairro Boa Vista, entrar na Estrada Municipal Maria de Lurdes Moreira( abaixo)



## ENG. CARLOS ALBERTO FRANCESCATO

e seguir placas indicativas do Hotel HARMONIA, por 6 km até o portal de entrada da Associação Mantenedora SÃO GOTARDO e HOTEL HARMONIA, onde se inicia a Rua Londres, prosseguir por 1 km e entrar a direita na Antiga Portaria de acesso ao LOTEAMENTO PARQUE SÃO GOTARDO e atual ponto de ônibus.



**Antigo acesso ao loteamento hoje tomado pela vegetação.**

O loteamento foi abandonado após decretação da falência da empresa C.P.Z. Empreendimentos Imobiliários Comercial Ltda, conforme relato do Sr. Mario, morador no local há mais de 35 anos.

Relatou que as Placas de Sinalização assim como o próprio arruamento foram sendo perdidos ou descaracterizados com a regeneração e avanço da mata original, não sendo possível encontrar ou localizar as tais Ruas Mont Blanc ou Rua Brennero, bem como as demais ruas que faziam parte do loteamento.



## ENG.CARLOS ALBERTO FRANCESCATO

O que sobrou do loteamento foram 3 ruas de terra batida sem identificação, a principal inicia-se a Rua Londres, conforme coordenada geográfica  $22^{\circ}53'12.2''S$   $45^{\circ}41'41.7''W$  e segue por 5 Km e seu final vai além do Portão na coordenada geográfica  $22^{\circ}54'18.1''S$   $45^{\circ}42'33.9''W$ , as outras duas ruas são alças adjacentes a esquerda conforme coordenadas geográficas, 1ª rua tem início na coordenada  $22^{\circ}53'41.1''S$   $45^{\circ}41'23.4''W$  e seu final na coordenada  $22^{\circ}53'38.1''S$   $45^{\circ}41'15.5''W$ , a 2ª rua está após o Portão e inicia na coordenada  $22^{\circ}53'51.8''S$   $45^{\circ}41'41.1''W$  e seu final na coordenada  $22^{\circ}54'03.7''S$   $45^{\circ}41'29.1''W$ .



Logradouros localizados.

Realizada consulta presencial na Prefeitura municipal de Tremembé, nos setores de Cadastro Imobiliário e Meio Ambiente, constatou-se que as referidas matrículas acima não pertencem mais ao Município de Tremembé, conforme LEI COMPLEMENTAR Nº 300, DE 09 DE NOVEMBRO DE 2016, e sim ao Município de Monteiro Lobato..



# ENG.CARLOS ALBERTO FRANCESCATO

A seguir fotos ilustrativas do local.



Acesso da 1ª rua a esquerda



Trilha da 1ª rua a esquerda



# ENG. CARLOS ALBERTO FRANCESCATO



Lago no início da rua principal no lado esquerdo



Lago e mata no início da rua principal



# ENG. CARLOS ALBERTO FRANCESCATO



Rua principal



Portão no meio da rua principal

Pode haver invasores no loteamento.

RUA ATILIO PIFER, Nº 271 SALA 81 CEP 02516-000 CASA VERDE TEL 3951 6378 CEL 9 9973 5194  
Email= exataval@gmail.com



# ENG.CARLOS ALBERTO FRANCESCATO



Início 2º rua a esquerda



Trilha da 2º rua a esquerda



# ENG.CARLOS ALBERTO FRANCESCATO

## OCUPAÇÃO CIRCUNVIZINHA.

Vimos que o local possui pouca densidade de ocupação de residências ou pequenas chacaras de lazer apenas um hotel na imediações, com a maior parte de áreas livres e desocupadas, como a foto abaixo.



Vista Aérea do Local Fonte Google.

# ENG.CARLOS ALBERTO FRANCESCATO

## 8. METODOLOGIA ADOTADA

A Associação Brasileira de Normas Técnicas - ABNT, através da NBR 14.653-2 que regulamenta e fixa as diretrizes para avaliação destes bens, dos seus rendimentos e direitos.

O detalhamento e interpretação das especificações constantes das Normas da ABNT são discutidos e apresentados através de estudos analíticos pelo Instituto Brasileiro de Avaliações e Perícias de Engenharia - IBAPE.

A EXATA como empresa especializada no segmento de Engenharia de Avaliações, adota em seus laudos as mais avançadas técnicas de cálculo, sempre respeitando as normas oficiais e os critérios já consagrados em nosso meio.

### CLASSIFICAÇÃO DOS MÉTODOS

Para melhor entendimento dos processos avaliatórios por parte da solicitante, apresentamos uma síntese da metodologia básica contida nas normas da ABNT.

Os métodos classificam-se em dois grupos, diretos e indiretos, podendo ser em determinadas circunstâncias, conjugados.

Os diretos subdividem-se em:

- comparativo;
- custo (evolutivo);

Os indiretos em:

- da renda;
- involutivo;
- residual.

# ENG.CARLOS ALBERTO FRANCESCATO

## MÉTODO COMPARATIVO

Consiste na determinação do valor de um bem pela sua comparação direta com outros similares, através de seus preços de venda, tendo em vista as características comuns e/ou semelhantes, e admitindo-se que todos os que produzem os mesmos rendimentos têm valor igual ou guardam entre si proporcionalidade linear.

## MÉTODO DO CUSTO (EVOLUTIVO)

Consiste em se determinar o valor do imóvel, a partir do valor de terreno e somá-lo ao da benfeitoria (construção), mais os custos diretos e indiretos, e assim acrescentar ao total o custo financeiro, despesas de vendas e lucro do empreendedor, que devem ser contemplados no mercado por meio do cálculo do fator de comercialização.

## MÉTODO DA RENDA

Aquele em que o valor do bem ou de suas partes constituintes é obtido pela capitalização da sua renda líquida, real ou prevista. A operação é feita como se o valor fosse aplicado no mercado normal, mediante a utilização de taxas convenientes de renda e de operação.

## MÉTODO INVOLUTIVO

Geralmente utilizado para a avaliação de glebas suscetíveis de urbanização, cuja vocação é marcadamente industrial, consistindo na apuração de receita total auferida com a venda de todas as unidades que correspondem ao seu máximo e mais eficiente aproveitamento, e deduzindo-se todos os gastos diretos e indiretos envolvidos na execução do empreendimento, assim como os lucros respectivos, e envolvendo-se até o custo inicial do bem cujo valor se deseja determinar.



# ENG.CARLOS ALBERTO FRANCESCATO

## MÉTODO RESIDUAL

Consiste na apuração do valor de um determinado bem ao qual se integra o componente avaliando, apurando-se o valor desse último pela sucessiva dedução dos valores de todos os outros componentes, assim como de seus respectivos encargos, gastos, lucros e outros itens ou despesas pertinentes.

## VISTORIA

Exame circunstanciado de um bem, objetivando a sua descrição minuciosa e a sua respectiva avaliação.

## CRITÉRIO ADOTADO

Após a apreciação da metodologia básica, pode-se concluir que todos os métodos são comparativo genericamente, isto porque, em qualquer um deles estaremos sempre comparando elementos, sejam eles valores de venda ou oferta, de locação, taxas de renda, ou mesmo a forma e o aproveitamento eficiente de terrenos.

No presente caso, tendo em vista a natureza dos bens avaliados, a finalidade da avaliação e a disponibilidade de dados seguros, optamos pelo **"Método Comparativo Direto"** considerando a situação do imóvel no estado atual.

## NÍVEL DE FUNDAMENTAÇÃO

O nível de fundamentação está diretamente relacionado com o cálculo do trabalho como sendo de Precisão III e Fundamentação II.

## . DEFINIÇÃO TÉCNICA DO VALOR ESTABELECIDO

De acordo com as necessidades do solicitante, no presente laudo definimos o Valor de Mercado é a seguinte:

O "Real Valor de Mercado" pode ser definido como: "(...) o preço que o imóvel poderia alcançar se colocado à venda em prazo razoável, com o vendedor desejando, mas não estando obrigado a vendê-lo, e o comprador adquirindo-o com inteiro conhecimento de todos os usos e finalidades para os quais está adaptado e poderá ser utilizado, sem, contudo estar obrigado a comprar. Em outras palavras, seria o preço obtido através de uma compra e venda à vista."

# ENG.CARLOS ALBERTO FRANCESCATO

## 9. CÁLCULO DO VALOR DO IMÓVEL.

Para o presente trabalho, será efetuada uma simulação de valores para os lotes, tendo em vista a dificuldade de localização dos mesmos e a dificuldade de comercialização dos mesmos.

Assim serão consideradas as seguintes variáveis para a situação paradigmática dos lotes. **EM VERMELHO**

<b>TABELAS DE APOIO</b>				
<b>Índices Locais</b>				
Trafegabilidade:	boa	20	regular	10
	má	0		
Pavimentação:	asfalto	17	areia/pedras	16
	cascalho/pedra	8	terra batida	5
Transp. Coletivos:	até 100 m	15	de 100 a 300m	10
	de 300 a 500m	5	acima de 500m	0
Luz Domiciliar:	sim	13	não	0
Água:	sim	11	não	0
Luz Pública:	sim	7	não	0
Largura da Rua:	mais de 20m	5	de 10 a 20m	3
	até 10m	2	pracas	5
Guias e Sarjetas:	sim	5	não	0
Esgoto:	sim	4	não	0
Telefone:	sim	2	não	0
Gás:	sim	1	não	0
<b>Densidade de Edificação:</b>				
alta	1,00	média/baixa	0,70	
média/alta	0,90	baixa	0,60	
média	0,80			
<b>Nível Econômico:</b>				
alto	1,00	médio/baixo	0,70	
médio/alto	0,90	baixo	0,60	
médio	0,80			
<b>Fator Comercial:</b>				
alto	1,00	médio/baixo	0,70	
médio/alto	0,90	baixo	0,60	
médio	0,80			



# ENG.CARLOS ALBERTO FRANCESCATO

**ÁREA**= Variável quantitativa quanto maior a área privativa menor o valor

Unitário básico /m<sup>2</sup>. No caso igual :

Lote 38-A QUADRA E= 5.040,00 m<sup>2</sup>.

Lote 39 QUADRA E = 5.080,00 m<sup>2</sup>

Lote 40 QUADRA E = 5.020,00m<sup>2</sup>.

GLEBA = 140.393,00 m<sup>2</sup>

**TOPOGRAFIA** = Variável independente de código alocado , que define que topografia plana maior o valor No caso

**Plano= 1,00**

**Aclive/declive > 10% = 0,90**

**Aclive/declive . > de 20% =0,90 Montanhoso = 0,50**

**FATOR OFERTA**:: Adotar-se-á um fator de redução de 10% sobre o preço ofertado, considerando-se a elasticidade da negociação..

**FATOR USO E OCUPAÇÃO DO SOLO ( ZONA)** : Não considerado no presente caso , todos os comparativos encontram-se na mesma Zona de Uso e Ocupação do Solo. No caso de Zona 1.

**ATUALIZAÇÃO**: não foi necessária vista que os elementos comparativos são contemporâneos à avaliação.

**VALOR UNITÁRIO**: para a obtenção de valores unitários, dividimos o preço global pela respectiva área do comparativo.

**FATOR PADRÃO CONSTRUTIVO**: através de ponderação, em função de materiais empregados, arquitetura e padrão construtivo, sendo aferido através de notas e valores de custo unitário. **Não Utilizado.**

# ENG.CARLOS ALBERTO FRANCESCATO

**FATOR IDADE APARENTE:** Através dos índices depreciativos da tabela de ROSS – HEIDECKE. Não Utilizado

**PONDERAÇÃO DE ÁREAS;** Através de escala de valores aferidas no mercado e em anexo na pesquisa. Não Utilizado

**TRANSPOSIÇÃO:** os elementos comparativos não foram transpostos através dos valores de lançamento tributário, uma vez que estes estão defasados da realidade do mercado imobiliário local. A transposição que utilizamos no presente laudo foi baseada na escala de valores que segue adiante (índices acumulativos e multiplicativos), devidamente aferidos para o local avaliando

A SEGUIR VER TABELA COM VALORES ESTIMATIVAS DOS LOTES

Na situação atual não é possível a localização precisa ou mais próxima dos lotes, sua topografia, acessos, se a sua superfície é seca ou próxima do lago e ainda se houver a possibilidade do desmatamento, pois atualmente o mesmo está com a mata natural regenerada ao estado anterior ao do loteamento.

**PORTANTO OS VALORES A SEGUIR SÃO MERAMENTE ESTIMATIVOS PARA OS LOTES DOS TERRENO E DA GLEBA, COM A SITUAÇÃO ATUAL.**

Para a Gleba serão considerados ainda os seguintes fatores :

Fator Área	0,50
F.Topografia	0,60
F.Acesso	0,80



# ENG.CARLOS ALBERTO FRANCESCATO

## LOTE 38 A QUADRA E

IMÓVEL AVALIANDO					
<b>Informações Básicas</b>					
Endereço:	AVENIDA MONT BLANC		<b>LOTE 38 A</b>		
Bairro:	SÃO GOTARDC	Cidade:	M.LOBATO	Estado:	SP
Zona:	ZR		1,00		
Setor:	Quadra:		lote:		
Data:	14/12/2018			Cotação:	1,000
<b>Terreno - dimensões</b>					
Testada 1:	51,00	Testada 2:			Área:
Prof. Equivalente	98,82	Formato:	REGULAR	Esquina:	1,00
<b>Parâmetros de Localização</b>					
Trafegabilidade:	má	0	Largura Rua:	até 10m	2
Pavimentação:	terra batida	5	Guias/Sarjetas:	não	0
Coletivos:	acima de 500m	0	Esgoto:	não	0
Luz Domiciliar:	não	0	Telefone:	sim	2
Água:	não	0	Gás:	não	0
Luz Pública:	não	0	Somatório:	9	
Dens. Edificação:	baixa	0,60	N. Econômico:	médio	0,60
Fator Comercial:	baixo	0,60	Índice Local:	250	
<b>PARÂMETROS GERAIS</b>					
Testada de Referência:	15,00		Profundidade Máxima :	50,00	
Profundidade Mínima :	25,00		Fator Oferta :	0,90	
<b>RESULTADO DA AVALIAÇÃO</b>					
Unitário Saneado:	2,91				
F. Testada:	1,19	F.Prof.:	0,71	F.Esquina:	1,00
Unitário Médio:	2,46				
Área:	5.040,00	Valor Final:	R\$ 11.152		

**VALOR – R\$ 11.150,00 ( onze mil cento e cinquenta reais)**

# ENG.CARLOS ALBERTO FRANCESCATO

## LOTE 39 QUADRA E

IMÓVEL AVALIANDO				
<b>Informações Básicas</b>				
Endereço:	AVENIDA MONT BLANC		<b>LOTE 39</b>	
Bairro:	SÃO GOTARDC	Cidade:	M.LOBATO	Estado: SP
Zona:	ZR		1,00	
Setor:		Quadra:		lote:
Data:	14/12/2018			Cotação: 1,000
<b>Terreno - dimensões</b>				
Testada 1:	94,00	Testada 2:		Área: 5.080,00
Prof. Equivalente	54,04	Formato:	REGULAR	Esquina: 1,00
<b>Parâmetros de Localização</b>				
Trafegabilidade:	má	0	Largura Rua:	até 10m 2
Pavimentação:	terra batida	5	Guias/Sarjetas:	não 0
Coletivos:	acima de 500m	0	Esgoto:	não 0
Luz Domiciliar:	não	0	Telefone:	sim 2
Água:	não	0	Gás:	não 0
Luz Pública:	não	0	Somatório:	9
Dens. Edificação:	baixa	0,60	N. Econômico:	médio 0,80
Fator Comercial:	baixo	0,60	Índice Local:	259
<b>PARÂMETROS GERAIS</b>				
Testada de Referência:		15,00	Profundidade Máxima :	50,00
Profundidade Mínima :		25,00	Fator Oferta:	0,90
<b>RESULTADO DA AVALIAÇÃO</b>				
Unitário Saneado:	2,91			
F. Testada:	1,19	F. Prof.:	0,96	F. Esquina: 1,00
Unitário Médio:	3,32			
Área:	5.080,00	Valor Final:	R\$ 15.199	

**VALOR = R\$ 15.200,00( quinze mil e duzentos reais)**

RUA ATILIO PIFER, Nº 271 SALA 81 CEP 02516-000 CASA VERDE TEL 3951 6378 CEL 9 9973 5194  
Email= exataval@gmail.com



# ENG.CARLOS ALBERTO FRANCESCATO

## LOTE 40 QUADRA E

IMÓVEL AVALIANDO				
<b>Informações Básicas</b>				
Endereço:	AVENIDA MONT BLANC		<b>LOTE 40</b>	
Bairro:	SÃO GOTARDC	Cidade:	M.LOBATO	Estado: SP
Zona:	ZR		1,00	
Sector:		Quadra:		lote:
Data:	14/12/2018			Cotação: 1,000
<b>Terreno - dimensões</b>				
Testada 1:	124,00	Testada 2:		Área: 5.020,00
Prof. Equivalente	40,48	Formato:	REGULAR	Esquina: 1,00
<b>Parâmetros de Localização</b>				
Trafegabilidade:	má	0	Largura Rua:	até 10m 2
Pavimentação:	terra batida	5	Guias/Sarjetas:	não 0
Coletivos:	acima de 500m	0	Esgoto:	não 0
Luz Domiciliar:	não	0	Telefone:	sim 2
Água:	não	0	Gás:	não 0
Luz Pública:	não	0	Somatório:	9
Dens. Edificação:	baixa	0,60	N. Económico:	médio 0,80
Fator Comercial:	baixo	0,60	Índice Local:	259
<b>PARÂMETROS GERAIS</b>				
Testada de Referência:		15,00	Profundidade Máxima :	50,00
Profundidade Mínima :		25,00	Fator Oferta :	0,90
<b>RESULTADO DA AVALIAÇÃO</b>				
Unitário Saneado:	2,91			
F. Testada:	1,19	F.Prof.:	1,00	F.Esquina: 1,00
Unitário Médio:	3,46			
Área:	5.020,00	Valor Final:	R\$ 15.645	

**VALOR – R\$ 15.650,00( quinze mil seiscientos e cinquenta reais)**

RUA ATILIO PIFER, Nº 271 SALA 81 CEP 02516-000 CASA VERDE TEL 3951 6378 CEL 9 9973 5194  
Email= exataval@gmail.com



# ENG.CARLOS ALBERTO FRANCESCATO

## GLEBA DE 140.393,00M<sup>2</sup>

IMÓVEL AVALIANDO					
<b>Informações Básicas</b>					
Endereço:	AVENIDA MONT BLANC	<b>GLEBA</b>			
Bairro:	SÃO GOTARDC	Cidade:	M.LOBATO	Estado: SP	
Zona:	ZR		1,00		
Setor:		Quadra:		lote:	
Data:	14/12/2018			Cotação: 1,000	
<b>Terreno - dimensões</b>					
Testada 1:	200,00	Testada 2:		Área: 140.393,00	
Prof. Equivalente	701,97	Formato:	RUIM	Esquina: 1,00	
<b>Parâmetros de Localização</b>					
Trafegabilidade:	má	0	Largura Rua:	até 10m 2	
Pavimentação:	terra batida	5	Guias/Sarjetas:	não 0	
Coletivos:	acima de 500m	0	Esgoto:	não 0	
Luz Domiciliar:	não	0	Telefone:	sim 2	
Água:	não	0	Gás:	não 0	
Luz Pública:	não	0	Somatório:	9	
Dens. Edificação	baixa	0,60	N. Econômico:	baixo 0,60	
Fator Comercial:	baixo	0,60	Índice Local:	194	
<b>PARÂMETROS GERAIS</b>					
Testada de Referência:		15,00	Profundidade Máxima :	50,00	
Profundidade Mínima :		25,00	Fator Oferta :	0,90	
			Fator Área	0,50	
			F.Topografia	0,60	
			F.Acesso	0,80	
<b>RESULTADO DA AVALIAÇÃO</b>					
Unitário Saneado:	2,23				
F. Testada:	1,00	F.Prof.:	0,71	F.Esquina:	1,00
Unitário Médio:	0,38				
Área:	140.393,00	Valor Final:		<b>R\$ 53.349</b>	

**VALOR= R\$ 53.350,00( cinquenta e três mil trezewntos e cinquenta reais)**

# ENG.CARLOS ALBERTO FRANCESCATO

## 10. CONCLUSÃO

*Após análise efetuada, concluímos **PORTANTO**, que os valores estimativos dos lotes após explanação anterioro são os que seguem abaixo.*

*Se porventura o loteamento for regularizado novamente pela Prefeitura Municipal de Monteiro Lobato, deverá haver uma nova vistoria e avaliação dos lotes.*

LOTE	VALOR R\$
38 A	11.150,00
39	15.200,00
40	15.650,00
GLEBA	53.350,00
<b>TOTAL</b>	<b>95.350,00</b>

  
 CARLOS ALBERTO FRANCESCATO  
 ENG. CIVIL CREA 0601143205

# ENG.CARLOS ALBERTO FRANCESCATO

Anexos

Pesquisa dos terreno

## EXATA PERÍCIAS E AVALIAÇÕES S/C LTDA

### IMÓVEL AVALIANDO

#### Informações Básicas

Endereço:	AVENIDA MONT BLANC		<b>LOTE 38 A</b>		
Bairro:	SÃO GOTARDO	Cidade:	M.LOBATO	Estado:	SP
Zona:	ZR		1,00		
Sector:		Quadra:		lote:	
Data:	14/12/2018			Cotação:	1,000

#### Terreno - dimensões

Testada 1:	51,00	Testada 2:		Área:	5.040,00
Prof. Equivalente:	98,82	Formato:	REGULAR	Esquina:	1,00

#### Parâmetros de Localização

Trafegabilidade:	má	0	Largura Rua:	até 10m	2
Pavimentação:	terra batida	5	Gulas/Sarjetas:	não	0
Coletivos:	acima de 500m	0	Esgoto:	não	0
Luz Domiciliar:	não	0	Telefone:	sim	2
Água:	não	0	Gás:	não	0
Luz Pública:	não	0	Somatório:		9
Dens. Edificação:	baixa	0,60	N. Econômico:	médio	0,60
Fator Comercial:	baixo	0,60	Índice Local:		259

#### PARÂMETROS GERAIS

Testada de Referência:	15,00	Profundidade Máxima :	50,00
Profundidade Mínima :	25,00	Fator Oferta:	0,90

#### RESULTADO DA AVALIAÇÃO

Unitário Saneado: 2,91			
F. Testada: 1,19	F.Prof.: 0,71	F.Esquina:	1,00
Unitário Médio: 2,48			
Área: 5.040,00	Valor Final:		R\$ 11.152

## EXATA PERÍCIAS E AVALIAÇÕES S/C LTDA

### COMPARATIVO 1

#### Informações Básicas

Endereço:	QUADRA 02 LOTE 26			Estado:	SP
Bairro:	SÃO GOTARDO	Cidade:	M. LOBATO	Setor:	
Zona:	ZR		1,00	Quadra:	
Preço:	R\$ 20.000,00		R\$ 20.000,00	Cotação:	1,000
Situação:		Data:	14/12/2018	Telefone:	12-9.8888-5
Informante:	MARCOS				

#### Terreno - dimensões

Testada 1 (m):	13,00	Testada 2 (m):		Área (m2):	1.435,22
Prof. Equivalente:	110,40	Formato:	bom	Esquina:	1,00

#### Benfeitorias - características

Padrão:		Id. Aparente:		Área (m2):	0,00
Unitário:	0	Depreciação:	0,000	Custo:	0
Observações:					

#### Parâmetros de Localização

Trafegabilidade:	boa	20	Largura Rua:	até 10m	2
Pavimentação:	terra batida	5	Gulas/Sarjetas:	não	0
Coletiva:	acima de 500m	0	Esgoto:	não	0
Luz Domiciliar:	sim	13	Telefone:	sim	2
Água:	sim	11	Gás:	não	0
Luz Pública:	não	0	Somatório:		53
Dens. Edificação:	baixa	0,60	N. Econômico:	médio	0,60
Fator Comercial:	baixo	0,60	Índice Local:		1526

#### Fatores de Cálculo

Unitário:	13,94	F. Atualiz.:	1,00	F. Oferta:	1,00
F. Transposição:	0,17	F. Zona:	1,00	F. Testada:	1,04
F. Profundidade:	1,00	F. Esquina:	1,00		

UNITÁRIO HOMOGENEIZADO: 2,46



## EXATA PERÍCIAS E AVALIAÇÕES S/C LTDA

### COMPARATIVO 2

#### Informações Básicas

Endereço:	QUADRA 01 LOTE42			Estado:	SP
Bairro:	SÃO GOTARDO	Cidade:	M.LOBATO	Setor:	
Zona:	ZR		1,00	Quadra:	
Preço:	R\$ 20.000,00		R\$ 20.000,00	Cotacão:	1,000
Situação:		Data:	14/12/2018	Telefone:	12 366 1551
Informante:	DIONE				

#### Terreno - dimensões

Testada 1 (m):	12,00	Testada 2 (m):		Área (m2):	1.250,00
Prof. Equivalente:	104,17	Formato:	bom	Esquina:	1,00

#### Benfeitorias - características

Padrão:		Id. Aparente:		Área (m2):	0,00
Unitário:	0	Depreciação:	0,000	Custo:	0
Observações:					

#### Parâmetros de Localização

Tratabilidade:	boa	20	Largura Rua:	até 10m	2
Pavimentação:	terra batida	5	Guias/Sarjetas:	não	0
Coletivos:	acima de 500m	0	Esgoto:	não	0
Luz Domiciliar:	sim	13	Telefone:	sim	2
Água:	sim	11	Gás:	não	0
Luz Pública:	não	0	Somatório:		53
Dens. Edificação:	baixa	0,60	N. Econômico:	médio	0,60
Fator Comercial:	baixo	0,60	Índice Local:		1528

#### Fatores de Cálculo

Unitário:	16,00	F. Atualiz.:	1,00	F. Oferta:	1,00
F. Transposição:	0,17	F. Zona:	1,00	F. Testada:	1,06
F. Profundidade:	1,00	F. Esquina:	1,00		

UNITÁRIO HOMOGENEIZADO: 2,88

## EXATA PERÍCIAS E AVALIAÇÕES S/C LTDA

### COMPARATIVO 3

#### Informações Básicas

Endereço:	QUADRA43 LOTE 25		Estado:	SP	
Bairro:	SÃO GOTARDO	Cidade:	M.LOBATO		
Zona:	ZR		1,00	Setor:	
Preço:	R\$ 20.000,00		R\$ 20.000,00	Quadra:	
Situação:		Data:	14/12/2018	Cotação:	1,000
Informante:	MARCOS			Telefone:	12-9 8888-5

#### Terreno - dimensões

Testada 1 (m):	10,01	Testada 2 (m):		Área (m2):	1.188,18
Prof. Equivalente:	118,70	Formato:	bom	Esquina:	1,00

#### Benfeitorias - características

Padrão:		Id. Aparente:		Área (m2):	0,00
Unitário:	0	Depreciação:	0,000	Custo:	0
Observações:	área construída estimada.				

#### Parâmetros de Localização

Trafegabilidade:	boa	20	Largura Rua:	até 10m	2
Pavimentação:	terra batida	5	Guias/Sarjetas:	não	0
Coletivos:	acima de 500m	0	Esgoto:	não	0
Luz Domiciliar:	sim	13	Telefone:	sim	2
Água:	sim	11	Gás:	não	0
Luz Pública:	não	0	Somatório:		53
Dens. Edificação:	baixa	0,60	N. Econômico:	médio	0,80
Fator Comercial:	baixo	0,60	Índice Local:		1526

#### Fatores de Cálculo

Unitário:	16,83	F. Atualiz.:	1,00	F. Oferta:	1,00
F. Transposição:	0,17	F. Zona:	1,00	F. Testada:	1,11
F. Profundidade:	1,00	F. Esquina:	1,00		

UNITÁRIO HOMOGENEIZADO: 3,18

## EXATA PERÍCIAS E AVALIAÇÕES S/C LTDA

### COMPARATIVO 4

#### Informações Básicas

Endereço:	QUADRA 41 LOTE 21			Estado:	SP
Bairro:	SÃO GOTARDO	Cidade:	M. LOBATO	Setor:	
Zona:	ZR		1,00	Quadra:	
Preço:	R\$ 20.000,00		R\$ 20.000,00	Cotação:	1,000
Situação:		Data:	14/12/2018	Telefone:	12-9 8888-5
Informante:	MARCOS				

#### Terreno - dimensões

Testada 1 (m):	10,25	Testada 2 (m):		Área (m2):	1.175,88
Prof. Equivalente:	114,72	Formato:	bom	Esquina:	1,00

#### Benfeitorias - características

Padrão:		Id. Aparente:		Área (m2):	0,00
Unitário:	0	Depreciação:	0,000	Custo:	0
Observações:					

#### Parâmetros de Localização

Trafegabilidade:	boa	20	Largura Rua:	até 10m	2
Pavimentação:	terra batida	5	Guias/Sarjetas:	não	0
Coletivos:	acima de 500m	0	Esgoto:	não	0
Luz Domiciliar:	sim	13	Telefone:	sim	2
Água:	sim	11	Gás:	não	0
Luz Pública:	não	0	Somatório:		53
Dens. Edificação:	baixa	0,80	N. Econômico:	médio	0,80
Fator Comercial:	baixo	0,80	Índice Local:		1526

#### Fatores de Cálculo

Unitário:	17,01	F. Atualiz.:	1,00	F. Oferta:	1,00
F. Transposição:	0,17	F. Zona:	1,00	F. Testada:	1,10
F. Profundidade:	1,00	F. Esquina:	1,00		

**UNITÁRIO HOMOGENEIZADO:** 3,18

## EXATA PERÍCIAS E AVALIAÇÕES S/C LTDA

### COMPARATIVO 5

#### Informações Básicas

Endereço:	QUADRA 41 LOTE 23			Estado:	SP
Bairro:	SÃO GOTARDO	Cidade:	M.LOBATO	Setor:	
Zona:	ZR		1,00	Quadra:	
Preço:	R\$ 20.000,00		R\$ 20.000,00	Cotacão:	1,000
Situação:		Data:	14/12/2018	Telefone:	12-9 8888-5
Informante:	MARCOS				

#### Terreno - dimensões

Testada 1 (m):	12,00	Testada 2 (m):		Área (m2):	1.228,14
Prof. Equivalente:	102,35	Formato:	bom	Esquina:	1,00

#### Benfeitorias - características

Padrão:		Id. Aparente:		Área (m2):	0,00
Unitário:	0	Depreciação:	0,000	Custo:	0
Observações:					

#### Parâmetros de Localização

Trafegabilidade:	boa	20	Largura Rua:	até 10m	2
Pavimentação:	terra batida	5	Guias/Sarjetas:	não	0
Coletivos:	acima de 500m	0	Esgoto:	não	0
Luz Domiciliar:	sim	13	Telefone:	sim	2
Água:	sim	11	Gás:	não	0
Luz Pública:	não	0	Somatório:		53
Dens. Edificação:	baixa	0,60	N. Econômico:	médio	0,80
Fator Comercial:	baixo	0,50	Índice Local:		1526

#### Fatores de Cálculo

Unitário:	16,28	F. Atualiz.:	1,00	F. Oferta:	1,00
F. Transposição:	0,17	F. Zona:	1,00	F. Testada:	1,06
F. Profundidade:	1,00	F. Esquina:	1,00		

UNITÁRIO HOMOGENEIZADO: 2,93

Casa sem Valor Comercial.

## EXATA PERÍCIAS E AVALIAÇÕES S/C LTDA

### COMPARATIVO 6

#### Informações Básicas

Endereço:	QUADRA 37 LOTE 03			Estado:	SP
Bairro:	SÃO GOTARDO	Cidade:	M. LOBATO	Setor:	
Zona:	ZR		1,00	Quadra:	
Preço:	R\$ 20.000,00		R\$ 20.000,00	Cotação:	1,000
Situação:		Data:	14/12/2018	Telefone:	12-9 8888-4
Informante:	MARCOS				

#### Terreno - dimensões

Testada 1 (m):	11,80	Testada 2 (m):		Área (m2):	1.294,53
Prof. Equivalente:	109,71	Formato:	bom	Esquina:	1,00

#### Benfeitorias - características

Padrão:		Id. Aparente:		Área (m2):	0,00
Unitário:	0	Depreciação:	0,000	Custo:	0
Observações:					

#### Parâmetros de Localização

Trafegabilidade:	boa	20	Largura Rua:	até 10m	2
Pavimentação:	terra batida	5	Guias/Sarjetas:	não	0
Coletivos:	acima de 500m	0	Esgoto:	não	0
Luz Domiciliar:	sim	13	Telefone:	sim	2
Água:	sim	11	Gás:	não	0
Luz Pública:	não	0	Somatório:		53
Dens. Edificação:	baixa	0,60	N. Econômico:	médio	0,80
Fator Comercial:	baixo	0,60	Índice Local:		1526

#### Fatores de Cálculo

Unitário:	15,45	F. Atualiz.:	1,00	F. Oferta:	1,00
F. Transposição:	0,17	F. Zona:	1,00	F. Testada:	1,06
F. Profundidade:	1,00	F. Esquina:	1,00		

UNITÁRIO HOMOGENEIZADO: 2,78



## EXATA PERÍCIAS E AVALIAÇÕES S/C LTDA

### COMPARATIVO 7

#### Informações Básicas

Endereço:	QUADRA 37 LOTE 02				
Bairro:	São Carlos	Cidade:	Anapolis	Estado:	GO
Zona:	ZR		1,00	Setor:	
Preço:	R\$ 22.500,00		R\$ 22.500,00	Quadra:	
Situação:	oferta	Data:	15/12/2005	Cotação:	1,000
Informante:	Aginaldo			Telefone:	3320-9021

#### Terreno - dimensões

Testada 1 (m):	11,50	Testada 2 (m):		Área (m2):	1.239,36
Prof. Equivalente:	107,77	Formato:	bom	Esquina:	1,00

#### Benefitorias - características

Padrão:		Id. Aparente:		Área (m2):	0,00
Unitário:	0	Depreciação:	0,000	Custo:	0
Observações:					

#### Parâmetros de Localização

Trafegabilidade:	boa	20	Largura Rua:	até 10m	2
Pavimentação:	terra batida	5	Gulas/Sarjetas:	não	0
Coletivos:	acima de 500m	0	Esgoto:	não	0
Luz Domiciliar:	sim	13	Telefone:	sim	2
Água:	sim	11	Gás:	não	0
Luz Pública:	não	0	Somatório:		53
Dens. Edificação:	baixa	0,60	N. Econômico:	médio	0,80
Fator Comercial:	baixo	0,60	Índice Local:		1526

#### Fatores de Cálculo

Unitário:	18,15	F. Atualiz.:	1,00	F. Oferts:	0,90
F. Transposição:	0,17	F. Zona:	1,00	F. Testada:	1,07
F. Profundidade:	1,00	F. Esquina:	1,00		

**UNITÁRIO HOMOGENEIZADO:** 2,97

## EXATA PERÍCIAS E AVALIAÇÕES S/C LTDA

### RESUMO DOS COMPARATIVOS

	Unitário	Saneamento	Médias	
	Homogeneo			
Comparativo 1	2,46	dentro	N. Elementos	7
Comparativo 2	2,88	dentro		
Comparativo 3	3,18	dentro	M. Aritmética	2,91
Comparativo 4	3,18	dentro		
Comparativo 5	2,93	dentro	Limite Amostral	30,00
Comparativo 6	2,78	dentro	Limite Inferior	2,04
Comparativo 7	2,97	dentro	Limite Superior	3,78
			M. Saneada	2,91
Somatório:	20,38			

## EXATA PERÍCIAS E AVALIAÇÕES S/C LTDA

### IMÓVEL AVALIANDO

#### Informações Básicas

Endereço:	AVENIDA MONT BLANC	<b>LOTE 39</b>		
Bairro:	SÃO GOTARDO	Cidade:	M.LOBATO	Estado: SP
Zona:	ZR		1,00	
Setor:		Quadra:		lote:
Data:	14/12/2018			Cotação: 1,000

#### Terreno - dimensões

Testada 1:	94,00	Testada 2:		Área:	5.080,00
Prof. Equivalente:	54,04	Formato:	REGULAR	Esquina:	1,00

#### Parâmetros de Localização

Trafegabilidade:	má	0	Largura Rua:	até 10m	2
Pavimentação:	terra batida	5	Guias/Sarjetas:	não	0
Coletivos:	acima de 500m	0	Esgoto:	não	0
Luz Domiciliar:	não	0	Telefone:	sim	2
Água:	não	0	Gás:	não	0
Luz Pública:	não	0	Somatório:		9
Dens. Edificação:	baixa	0,60	N. Econômico:	médio	0,80
Fator Comercial:	baixo	0,60	Índice Local:		259

### PARÂMETROS GERAIS

Testada de Referência:	15,00	Profundidade Máxima :	50,00
Profundidade Mínima :	25,00	Fator Oferta:	0,90

### RESULTADO DA AVALIAÇÃO

Unitário Saneado: 2,91			
F. Testada: 1,19	F.Prof.: 0,96	F.Esquina:	1,00
Unitário Médio: 3,32			
Área: 5.080,00	Valor Final:		R\$ 15.199

## EXATA PERÍCIAS E AVALIAÇÕES S/C LTDA

### COMPARATIVO 1

#### Informações Básicas

Endereço:	QUADRA 02 LOTE 25		Estado:	SP	
Bairro:	SÃO GOTARDO	Cidade:	M.LOBATO		
Zona:	ZR		1,00	Setor:	
Preço:	R\$ 20.000,00		R\$ 20.000,00	Quadra:	
Situação:		Data:	14/12/2018	Cotação:	1,000
Informante:	MARCOS			Telefone:	12-9 8888-E

#### Terreno - dimensões

Testada 1 (m):	13,00	Testada 2 (m):		Área (m2):	1.435,22
Prof. Equivalente:	110,40	Formato:	bom	Esquina:	1,00

#### Benfeitorias - características

Padrão:		Id. Aparente:		Área (m2):	0,00
Unitário:	0	Depreciação:	0,000	Custo:	0
Observações:					

#### Parâmetros de Localização

Trafegabilidade:	boa	20	Largura Rua:	até 10m	2
Pavimentação:	terra batida	5	Guias/Sarjetas:	não	0
Coletivos:	acima de 500m	0	Esgoto:	não	0
Luz Domiciliar:	sim	13	Telefone:	sim	2
Água:	sim	11	Gás:	não	0
Luz Pública:	não	0	Somatório:		53
Dens. Edificação:	baixa	0,60	N. Econômico:	médio	0,80
Fator Comercial:	baixo	0,60	Índice Local:		1526

#### Fatores de Cálculo

Unitário:	13,94	F. Atualiz.:	1,00	F. Oferta:	1,00
F. Transposição:	0,17	F. Zona:	1,00	F. Testada:	1,04
F. Profundidade:	1,00	F. Esquina:	1,00		

UNITÁRIO HOMOGENEIZADO: 2,46

## EXATA PERÍCIAS E AVALIAÇÕES S/C LTDA

### COMPARATIVO 2

#### Informações Básicas

Endereço:	QUADRA 01 LOTE42			Estado:	SP
Bairro:	SÃO GOTARDO	Cidade:	M.LOBATO	Setor:	
Zona:	ZR		1,00	Quadra:	
Preço:	R\$ 20.000,00	Data:	R\$ 20.000,00	Cotacão:	1,000
Situação:			14/12/2018	Telefone:	12 366 1555
Informante:	DIONE				

#### Terreno - dimensões

Testada 1 (m):	12,00	Testada 2 (m):		Área (m2):	1.250,00
Prof. Equivalente:	104,17	Formato:	bom	Esquina:	1,00

#### Benfeitorias - características

Padrão:		Id. Aparente:		Área (m2):	0,00
Unitário:	0	Depreciação:	0,000	Custo:	0
Observações:					

#### Parâmetros de Localização

Trafegabilidade:	boa	20	Largura Rua:	até 10m	2
Pavimentação:	terra batida	5	Guias/Sarjetas:	não	0
Coletivos:	acima de 500m	0	Esgoto:	não	0
Luz Domiciliar:	sim	13	Telefone:	sim	2
Água:	sim	11	Gás:	não	0
Luz Pública:	não	0	Somatório:		53
Dens. Edificação:	baixa	0,60	N. Econômico:	médio	0,80
Fator Comercial:	baixo	0,60	Índice Local:		1526

#### Fatores de Cálculo

Unitário:	16,00	F. Atualiz.:	1,00	F. Oferta:	1,00
F. Transposição:	0,17	F. Zona:	1,00	F. Testada:	1,06
F. Profundidade:	1,00	F. Esquina:	1,00		

**UNITÁRIO HOMOGENEIZADO:** 2,88



## EXATA PERÍCIAS E AVALIAÇÕES S/C LTDA

### COMPARATIVO 3

#### Informações Básicas

Endereço:	QUADRA43 LOTE 25			Estado:	SP
Bairro:	SÃO GOTARDO	Cidade:	M.LOBATO	Setor:	
Zona:	ZR		1,00	Quadra:	
Preço:	R\$ 20.000,00	Data:	R\$ 20.000,00	Cotação:	1,000
Situação:			14/12/2018	Telefone:	12-9 8888-1
Informante:	MARCOS				

#### Terreno - dimensões

Testada 1 (m):	10,01	Testada 2 (m):		Área (m2):	1.186,16
Prof. Equivalente:	116,70	Formato:	bom	Esquina:	1,00

#### Benfeitorias - características

Padrão:		Id. Aparente:		Área (m2):	0,00
Unitário:	0	Depreciação:	0,000	Custo:	0
Observações:	área construída estimada.				

#### Parâmetros de Localização

Trafegabilidade:	boa	20	Largura Rua:	até 10m	2
Pavimentação:	terra batida	5	Guias/Sarjetas:	não	0
Coletivos:	acima de 500m	0	Esgoto:	não	0
Luz Domiciliar:	sim	13	Telefone:	sim	2
Água:	sim	11	Gás:	não	0
Luz Pública:	não	0	Somatório:		53
Dens. Edificação:	baixa	0,60	N. Econômico:	médio	0,60
Fator Comercial:	baixo	0,60	Índice Local:		1526

#### Fatores de Cálculo

Unitário:	16,83	F. Atualiz.:	1,00	F. Oferta:	1,00
F. Transposição:	0,17	F. Zona:	1,00	F. Testada:	1,11
F. Profundidade:	1,00	F. Esquina:	1,00		

UNITÁRIO HOMOGENEIZADO: 3,18

## EXATA PERÍCIAS E AVALIAÇÕES S/C LTDA

### COMPARATIVO 4

<b>Informações Básicas</b>					
Endereço:	QUADRA 41 LOTE 21				
Bairro:	SÃO GOTARDO	Cidade:	M.LOBATO	Estado:	SP
Zona:	ZR		1,00	Setor:	
Precó:	R\$ 20.000,00		R\$ 20.000,00	Quadra:	
Situação:		Data:	14/12/2018	Cotação:	1,000
Informante:	MARCOS			Telefone:	12-9 8888-8
<b>Terreno - dimensões</b>					
Testada 1 (m):	10,25	Testada 2 (m):		Área (m <sup>2</sup> ):	1.175,86
Prof. Equivalente:	114,72	Formato:	bom	Esquina:	1,00
<b>Benfeitorias - características</b>					
Padrão:		Id. Aparente:		Área (m <sup>2</sup> ):	0,00
Unitário:	0	Depreciação:	0,000	Custo:	0
Observações:					
<b>Parâmetros de Localização</b>					
Trafegabilidade:	boa	20	Largura Rua:	até 10m	2
Pavimentação:	terra batida	5	Guias/Sarjetas:	não	0
Coletivos:	acima de 500m	0	Esgoto:	não	0
Luz Domiciliar:	sim	13	Telefone:	sim	2
Água:	sim	11	Gás:	não	0
Luz Pública:	não	0	Somatório:		53
Dens. Edificação:	baixa	0,60	N. Econômico:	médio	0,80
Fator Comercial:	baixo	0,60	Índice Local:		1526
<b>Fatores de Cálculo</b>					
Unitário:	17,01	F. Atualiz.:	1,00	F. Oferta:	1,00
F. Transposição:	0,17	F. Zona:	1,00	F. Testada:	1,10
F. Profundidade:	1,00	F. Esquina:	1,00		
<b>UNITÁRIO HOMOGENEIZADO:</b>	<b>3,18</b>				

## EXATA PERÍCIAS E AVALIAÇÕES S/C LTDA

### COMPARATIVO 5

#### Informações Básicas

Endereço:	QUADRA 41 LOTE 23				
Baixo:	SÃO GOTARDO	Cidade:	M.LOBATO	Estado:	SP
Zona:	ZR		1,00	Setor:	
Preço:	R\$ 20.000,00		R\$ 20.000,00	Quadra:	
Situação:		Data:	14/12/2018	Cotação:	1,000
Informante:	MARCOS			Telefone:	12-9 8888-1

#### Terreno - dimensões

Testada 1 (m):	12,00	Testada 2 (m):		Área (m2):	1,228,14
Prof. Equivalente:	102,35	Formato:	bom	Esquina:	1,00

#### Benfeitorias - características

Padrão:		Id. Aparente:		Área (m2):	0,00
Unitário:	0	Depreciação:	0,000	Custo:	0
Observações:					

#### Parâmetros de Localização

Trafegabilidade:	boa	20	Largura Rua:	até 10m	2
Pavimentação:	terra batida	5	Guias/Sarjetas:	não	0
Coletivos:	acima de 500m	0	Esgoto:	não	0
Luz Domiciliar:	sim	13	Telefone:	sim	2
Água:	sim	11	Gás:	não	0
Luz Pública:	não	0	Somatório:		53
Dens. Edificação:	baixa	0,60	N. Econômico:	médio	0,80
Fator Comercial:	baixo	0,60	Índice Local:		1526

#### Fatores de Cálculo

Unitário:	16,28	F. Atualiz.:	1,00	F. Oferta:	1,00
F. Transposição:	0,17	F. Zona:	1,00	F. Testada:	1,06
F. Profundidade:	1,00	F. Esquina:	1,00		

UNITÁRIO HOMOGENEIZADO: 2,93

Casa sem Valor Comercial.

## EXATA PERÍCIAS E AVALIAÇÕES S/C LTDA

### COMPARATIVO 6

#### Informações Básicas

Endereço:	QUADRA 37 LOTE 03			Estado:	SP
Bairro:	SÃO GOTARDO	Cidade:	M.LOBATO	Setor:	
Zona:	ZR		1,00	Quadra:	
Preço:	RS 20.000,00	Data:	RS 20.000,00	Cotacão:	1,000
Situação:			14/12/2018	Telefone:	12-9 8888-8
Informante:	MARCOS				

#### Terreno - dimensões

Testada 1 (m):	11,80	Testada 2 (m):		Área (m2):	1.294,53
Prof. Equivalente:	108,71	Formato:	bom	Esquina:	1,00

#### Benfeitorias - características

Padrão:		Id. Aparente:		Área (m2):	0,00
Unitário:	0	Depreciação:	0,000	Custo:	0
Observações:					

#### Parâmetros de Localização

Trafegabilidade:	boa	20	Largura Rua:	até 10m	2
Pavimentação:	terra batida	5	Guias/Sarjetas:	não	0
Coletivos:	acima de 500m	0	Esgoto:	não	0
Luz Domiciliar:	sim	13	Telefone:	sim	2
Água:	sim	11	Gás:	não	0
Luz Pública:	não	0	Somatório:		53
Dens. Edificação:	baixa	0,60	N. Econômico:	médio	0,80
Fator Comercial:	baixo	0,60	Índice Local:		1526

#### Fatores de Cálculo

Unitário:	15,45	F. Atualiz.:	1,00	F. Oferta:	1,00
F. Transposição:	0,17	F. Zona:	1,00	F. Testada:	1,06
F. Profundidade:	1,00	F. Esquina:	1,00		

UNITÁRIO HOMOGENEIZADO: 2,78

## EXATA PERÍCIAS E AVALIAÇÕES S/C LTDA

### COMPARATIVO 7

#### Informações Básicas

Endereço:	QUADRA 37 LOTE 02			Estado:	GO
Bairro:	São Carlos	Cidade:	Anápolis	Setor:	
Zona:	ZR		1,00	Quadra:	
Preço:	R\$ 22.500,00	Data:	R\$ 22.500,00	Cotação:	1,000
Situação:	oferta		15/12/2005	Telefone:	3320-9021
Informante:	Agnaido				

#### Terreno - dimensões

Testada 1 (m):	11,50	Testada 2 (m):		Área (m2):	1.239,36
Prof. Equivalente:	107,77	Formato:	bom	Esquina:	1,00

#### Benfeitorias - características

Padrão:		Id. Aparente:		Área (m2):	0,00
Unitário:	0	Depreciação:	0,000	Custo:	0
Observações:					

#### Parâmetros de Localização

Trafegabilidade:	boa	20	Largura Rua:	até 10m	2
Pavimentação:	terra batida	5	Guias/Sarjetas:	não	0
Coletivos:	acima de 500m	0	Esgoto:	não	0
Luz Domiciliar:	sim	13	Telefone:	sim	2
Água:	sim	11	Gás:	não	0
Luz Pública:	não	0	Somatório:		53
Dens. Edificação:	baixa	0,60	N. Econômico:	médio	0,80
Fator Comercial:	baixo	0,60	Índice Local:		1526

#### Fatores de Cálculo

Unitário:	18,15	F. Atualiz.:	1,00	F. Oferta:	0,90
F. Transposição:	0,17	F. Zona:	1,00	F. Testada:	1,07
F. Profundidade:	1,00	F. Esquina:	1,00		

**UNITÁRIO HOMOGENEIZADO:** 2,97



## EXATA PERÍCIAS E AVALIAÇÕES S/C LTDA

### RESUMO DOS COMPARATIVOS

	Unitário	Saneamento	Médias	
	Homogeneo			
Comparativo 1	2,46	dentro	N. Elementos	7
Comparativo 2	2,88	dentro		
Comparativo 3	3,18	dentro	M. Aritmética	2,91
Comparativo 4	3,18	dentro		
Comparativo 5	2,93	dentro	Limite Amostral	30,00
Comparativo 6	2,78	dentro	Limite Inferior	2,04
Comparativo 7	2,97	dentro	Limite Superior	3,78
			M. Saneada	2,91

## EXATA PERÍCIAS E AVALIAÇÕES S/C LTDA

### IMÓVEL AVALIANDO

#### Informações Básicas

Endereço:	AVENIDA MONT BLANC		<b>LOTE 40</b>	Estado:	SP
Bairro:	SÃO GOTARDO	Cidade:	M.LOBATO		
Zona:	ZR		1,00		
Setor:		Quadra:		lote:	
Data:	14/12/2018			Cotação:	1,000

#### Terreno - dimensões

Testada 1:	124,00	Testada 2:		Área:	5.020,00
Prof. Equivalente:	40,48	Formato:	REGULAR	Esquina:	1,00

#### Parâmetros de Localização

Trafegabilidade:	mé	0	Largura Rua:	até 10m	2
Pavimentação:	terra batida	5	Guias/Sarjetas:	não	0
Coletivos:	acima de 500m	0	Esgoto:	não	0
Luz Domiciliar:	não	0	Telefone:	sim	2
Água:	não	0	Gás:	não	0
Luz Pública:	não	0	Somatório:		9
Dens. Edificação:	baixa	0,60	N. Econômico:	médio	0,80
Fator Comercial:	baixo	0,60	Índice Local:		259

### PARÂMETROS GERAIS

Testada de Referência:	15,00	Profundidade Máxima :	50,00
Profundidade Mínima :	25,00	Fator Oferta:	0,90

### RESULTADO DA AVALIAÇÃO

<b>Unitário Saneado: 2,91</b>			
<b>F. Testada: 1,19</b>	<b>F.Prof.: 1,00</b>	<b>F.Esquina: 1,00</b>	
<b>Unitário Médio: 3,46</b>			
<b>Área: 5.020,00</b>	<b>Valor Final:</b>	<b>R\$ 15.645</b>	

## EXATA PERÍCIAS E AVALIAÇÕES S/C LTDA

### COMPARATIVO 1

#### Informações Básicas

Endereço:	QUADRA 02 LOTE 26		Estado:	SP	
Bairro:	SÃO GOTARDO	Cidade:	M.LOBATO	Sector:	
Zona:	ZR		1,00	Quadra:	
Preço:	R\$ 20.000,00		R\$ 20.000,00	Cotação:	1,000
Situação:		Data:	14/12/2018	Telefone:	12-9 6888-5
Informante:	MARCOS				

#### Terreno - dimensões

Testada 1 (m):	13,00	Testada 2 (m):		Área (m2):	1.435,22
Prof. Equivalente:	110,40	Formato:	bom	Esquina:	1,00

#### Benfeitorias - características

Padrão:		Id. Aparente:		Área (m2):	0,00
Unitário:	0	Depreciação:	0,000	Custo:	0
Observações:					

#### Parâmetros de Localização

Trafegabilidade:	boa	20	Largura Rua:	até 10m	2
Pavimentação:	terra batida	5	Guias/Sarjetas:	não	0
Coletivos:	acima de 500m	0	Esgoto:	não	0
Luz Domiciliar:	sim	13	Telefonia:	sim	2
Água:	sim	11	Gás:	não	0
Luz Pública:	não	0	Somatório:		53
Dens. Edificação:	baixa	0,60	N. Econômico:	médio	0,60
Fator Comercial:	baixo	0,60	Índice Local:		1526

#### Fatores de Cálculo

Unitário:	13,94	F. Atualiz.:	1,00	F. Oferta:	1,00
F. Transposição:	0,17	F. Zona:	1,00	F. Testada:	1,04
F. Profundidade:	1,00	F. Esquina:	1,00		

UNITÁRIO HOMOGENEIZADO: 2,46

## EXATA PERÍCIAS E AVALIAÇÕES S/C LTDA

### COMPARATIVO 2

#### Informações Básicas

Endereço:	QUADRA 01 LOTE42		Estado:	SP	
Bairro:	SÃO GOTARDO	Cidade:	M.LOBATO		
Zona:	ZR		1,00	Setor:	
Preço:	R\$ 20.000,00		R\$ 20.000,00	Quadra:	
Situação:		Data:	14/12/2018	Cotação:	1,000
Informante:	DIONE			Telefone:	12 366 1551

#### Terreno - dimensões

Testada 1 (m):	12,00	Testada 2 (m):		Área (m2):	1.250,00
Prof. Equivalente:	104,17	Formato:	bom	Esquina:	1,00

#### Benfeitorias - características

Padrão:		Id. Aparente:		Área (m2):	0,00
Unitário:	0	Depreciação:	0,000	Custo:	0
Observações:					

#### Parâmetros de Localização

Trafegabilidade:	boa	20	Largura Rua:	até 10m	2
Pavimentação:	terra batida	5	Guias/Sarjetas:	não	0
Coletivos:	acima de 500m	0	Esgoto:	não	0
Luz Domiciliar:	sim	13	Telefone:	sim	2
Água:	sim	11	Gás:	não	0
Luz Pública:	não	0	Somatório:		53
Dens. Edificação:	baixa	0,80	N. Econômico:	médio	0,80
Fator Comercial:	baixo	0,80	Índice Local:		1526

#### Fatores de Cálculo

Unitário:	16,00	F. Atualiz.:	1,00	F. Oferta:	1,00
F. Transposição:	0,17	F. Zona:	1,00	F. Testada:	1,06
F. Profundidade:	1,00	F. Esquina:	1,00		

UNITÁRIO HOMOGENEIZADO: 2,88

## EXATA PERÍCIAS E AVALIAÇÕES S/C LTDA

### COMPARATIVO 3

#### Informações Básicas

Endereco:	QUADRA43 LOTE 25		Estado:	SP	
Bairro:	SÃO GOTARDO	Cidade:	M.LOBATO		
Zona:	ZR		1,00	Setor:	
Preço:	R\$ 20.000,00	Data:	R\$ 20.000,00	Quadra:	
Situação:			14/12/2018	Cotação:	1,000
Informante:	MARCOS			Telefone:	12-9 8888-5

#### Terreno - dimensões

Testada 1 (m):	10,01	Testada 2 (m):		Área (m2):	1.188,18
Prof. Equivalente:	118,70	Formato:	bom	Esquina:	1,00

#### Benfeitorias - características

Padrão:		Id. Aparente:		Área (m2):	0,00
Unitário:	0	Depreciação:	0,000	Custo:	0
Observações:	área construída estimada.				

#### Parâmetros de Localização

Trafegabilidade:	boa	20	Largura Rua:	até 10m	2
Pavimentação:	terra batida	5	Guias/Sarjetas:	não	0
Coletivos:	acima de 500m	0	Esgoto:	não	0
Luz Domiciliar:	sim	13	Telefone:	sim	2
Água:	sim	11	Gás:	não	0
Luz Pública:	não	0	Somatório:		53
Dens. Edificação:	baixa	0,60	N. Econômico:	médio	0,80
Fator Comercial:	baixo	0,60	Índice Local:		1526

#### Fatores de Cálculo

Unitário:	16,83	F. Atualiz.:	1,00	F. Oferta:	1,00
F. Transposição:	0,17	F. Zona:	1,00	F. Testada:	1,11
F. Profundidade:	1,00	F. Esquina:	1,00		

UNITÁRIO HOMOGENEIZADO: 3,18



## EXATA PERÍCIAS E AVALIAÇÕES S/C LTDA

### COMPARATIVO 4

#### Informações Básicas

Endereço:	QUADRA 41 LOTE 21		Estado:	SP	
Bairro:	SÃO GOTARDO	Cidade:	M.LOBATO		
Zona:	ZR		1,00	Sector:	
Precó:	R\$ 20.000,00		R\$ 20.000,00	Quadra:	
Situação:		Data:	14/12/2018	Cotação:	1,000
Informante:	MARCOS			Telefone:	12-9 8888-E

#### Terreno - dimensões

Testada 1 (m):	10,25	Testada 2 (m):		Área (m2):	1.175,86
Prof. Equivalente:	114,72	Formato:	bom	Esquina:	1,00

#### Benfeitorias - características

Padrão:		Id. Aparente:		Área (m2):	0,00
Unitário:	0	Depreciação:	0,000	Custo:	0
Observações:					

#### Parâmetros de Localização

Trafegabilidade:	boa	20	Largura Rua:	até 10m	2
Pavimentação:	terra batida	5	Guias/Sarjetas:	não	0
Coletivos:	acima de 500m	0	Esgoto:	não	0
Luz Domiciliar:	sim	13	Telefone:	sim	2
Água:	sim	11	Gás:	não	0
Luz Pública:	não	0	Somatório:		53
Dens. Edificação:	baixa	0,60	N. Econômico:	médio	0,80
Fator Comercial:	baixo	0,60	Índice Local:		1526

#### Fatores de Cálculo

Unitário:	17,01	F. Atualiz.:	1,00	F. Oferta:	1,00
F. Transposição:	0,17	F. Zona:	1,00	F. Testada:	1,10
F. Profundidade:	1,00	F. Esquina:	1,00		

UNITÁRIO HOMOGENEIZADO: 3,18

## EXATA PERÍCIAS E AVALIAÇÕES S/C LTDA

### COMPARATIVO 5

#### Informações Básicas

Endereço:	QUADRA 41 LOTE 23		Estado:	SP	
Bairro:	SÃO GOTARDO	Cidade:	M.LOBATO		
Zona:	ZR		1,00	Setor:	
Preço:	R\$ 20.000,00		RS 20.000,00	Quadra:	
Situação:		Data:	14/12/2018	Cotação:	1,000
Informante:	MARCOS			Telefone:	12-9 8888-8

#### Terreno - dimensões

Testada 1 (m):	12,00	Testada 2 (m):		Área (m2):	1.228,14
Prof. Equivalente:	102,35	Formato:	bom	Esquina:	1,00

#### Benfeitorias - características

Padrão:		Id. Aparente:		Área (m2):	0,00
Unitário:	0	Depreciação:	0,000	Custo:	0
Observações:					

#### Parâmetros de Localização

Trafegabilidade:	boa	20	Largura Rua:	até 10m	2
Pavimentação:	terra batida	5	Gulas/Sarjetas:	não	0
Coletivos:	acima de 500m	0	Esgoto:	não	0
Luz Domiciliar:	sim	13	Telefone:	sim	2
Água:	sim	11	Gás:	não	0
Luz Pública:	não	0	Somatório:		53
Dens. Edificação:	baixa	0,80	N. Econômico:	médio	0,80
Fator Comercial:	baixo	0,80	Índice Local:		1526

#### Fatores de Cálculo

Unitário:	16,28	F. Atualiz.:	1,00	F. Oferta:	1,00
F. Transposição:	0,17	F. Zona:	1,00	F. Testada:	1,06
F. Profundidade:	1,00	F. Esquina:	1,00		

UNITÁRIO HOMOGENEIZADO: 2,93

Casa sem Valor Comercial.

## EXATA PERÍCIAS E AVALIAÇÕES S/C LTDA

### COMPARATIVO 6

#### Informações Básicas

Endereço:	QUADRA 37 LOTE 03		Estado:	SP	
Bairro:	SÃO GOTARDO	Cidade:	M.LOBATO	Sector:	
Zona:	ZR		1,00	Quadra:	
Preço:	R\$ 20.000,00		R\$ 20.000,00	Cotação:	1,000
Situação:		Data:	14/12/2018	Telefone:	12-9 8888-4
Informante:	MARCOS				

#### Terreno - dimensões

Testada 1 (m):	11,80	Testada 2 (m):		Área (m2):	1.294,53
Prof. Equivalente:	109,71	Formato:	bom	Esquina:	1,00

#### Benfeitorias - características

Padrão:		Id. Aparente:		Área (m2):	0,00
Unitário:	0	Depreciação:	0,000	Custo:	0
Observações:					

#### Parâmetros de Localização

Trafegabilidade:	boa	20	Largura Rua:	até 10m	2
Pavimentação:	terra batida	5	Guias/Sarjetas:	não	0
Coletivos:	acima de 500m	0	Esgoto:	não	0
Luz Domiciliar:	sim	13	Telefone:	sim	2
Água:	sim	11	Gás:	não	0
Luz Pública:	não	0	Somatório:		53
Dens. Edificação:	baixa	0,60	N. Econômico:	médio	0,80
Fator Comercial:	baixo	0,60	Índice Local:		1526

#### Fatores de Cálculo

Unitário:	15,45	F. Atualiz.:	1,00	F. Oferta:	1,00
F. Transposição:	0,17	F. Zona:	1,00	F. Testada:	1,06
F. Profundidade:	1,00	F. Esquina:	1,00		

**UNITÁRIO HOMOGENEIZADO:** 2,78

## EXATA PERÍCIAS E AVALIAÇÕES S/C LTDA

### COMPARATIVO 7

#### Informações Básicas

Endereço:	QUADRA 37 LOTE 02				
Bairro:	São Carlos	Cidade:	Anapolis	Estado:	GO
Zona:	ZR		1,00	Setor:	
Preço:	R\$ 22.500,00		R\$ 22.500,00	Quadra:	
Situação:	oferta	Data:	15/12/2005	Cotação:	1,000
Informante:	Agnaldo			Telefone:	3320-9021

#### Terreno - dimensões

Testada 1 (m):	11,50	Testada 2 (m):		Área (m2):	1.239,36
Prof. Equivalente:	107,77	Formato:	bom	Esquina:	1,00

#### Benfeitorias - características

Padrão:		Id. Aparente:		Área (m2):	0,00
Unitário:	0	Depreciação:	0,000	Custo:	0
Observações:					

#### Parâmetros de Localização

Trafegabilidade:	boa	20	Largura Rua:	até 10m	2
Pavimentação:	terra batida	5	Guias/Sarjetas:	não	0
Coletivos:	acima de 500m	0	Esgoto:	não	0
Luz Domiciliar:	sim	13	Telefone:	sim	2
Água:	sim	11	Gás:	não	0
Luz Pública:	não	0	Somatório:		53
Dens. Edificação:	baixa	0,60	N. Econômico:	médio	0,80
Fator Comercial:	baixo	0,60	Índice Local:		1526

#### Fatores de Cálculo

Unitário:	18,15	F. Atualiz.:	1,00	F. Oferta:	0,90
F. Transposição:	0,17	F. Zona:	1,00	F. Testada:	1,07
F. Profundidade:	1,00	F. Esquina:	1,00		

**UNITÁRIO HOMOGENEIZADO:** 2,97





## **EXATA PERÍCIAS E AVALIAÇÕES S/C LTDA**

## EXATA PERÍCIAS E AVALIAÇÕES S/C LTDA

### IMÓVEL AVALIANDO

#### Informações Básicas

Endereço:	AVENIDA MONT BLANC	<b>GLEBA</b>		
Bairro:	SÃO GOTARDO	Cidade:	M.LOBATO	Estado: SP
Zona:	ZR		1,00	
Setor:		Quadra:		lote:
Data:	14/12/2018			Cotação: 1,000

#### Terreno - dimensões

Testada 1:	200,00	Testada 2:		Área:	140.393,00
Prof. Equivalente:	701,97	Formato:	RUIM	Esquina:	1,00

#### Parâmetros de Localização

Trafegabilidade:	má	0	Largura Rua:	até 10m	2
Pavimentação:	terra batida	5	Guias/Sarjetas:	não	0
Coletivos:	acima de 500m	0	Esgoto:	não	0
Luz Domiciliar:	não	0	Telefone:	sim	2
Água:	não	0	Gás:	não	0
Luz Pública:	não	0	Somatório:		9
Dens. Edificação:	baixa	0,60	N. Econômico:	baixo	0,60
Fator Comercial:	baixo	0,60	Índice Local:		194

### PARÂMETROS GERAIS

Testada de Referência:	15,00	Profundidade Máxima :	60,00
Profundidade Mínima :	25,00	Fator Oferta:	0,90
		Fator Área	0,50
		F.Topografia	0,60
		F.Acesso	0,80

### RESULTADO DA AVALIAÇÃO

Unitário Saneado: 2,23			
F. Testada: 1,00	F.Prof.: 0,71	F.Esquina:	1,00
Unitário Médio: 0,38			
Área: 140.393,00	Valor Final:	RS 53.349	

## EXATA PERÍCIAS E AVALIAÇÕES S/C LTDA

### COMPARATIVO 1

#### Informações Básicas

Endereço:	QUADRA 02 LOTE 26				
Bairro:	SÃO GOTARDO	Cidade:	M. LOBATO	Estado:	SP
Zona:	ZR		1,00	Sector:	
Preço:	R\$ 20.000,00		R\$ 20.000,00	Quadra:	
Situação:		Data:	14/12/2018	Contacão:	1,000
Informante:	MARCOS			Telefone:	12-9 8888-5

#### Terreno - dimensões

Testada 1 (m):	13,00	Testada 2 (m):		Área (m2):	1.435,22
Prof. Equivalente:	110,40	Formato:	bom	Esquina:	1,00

#### Benfeitorias - características

Padrão:		Id. Aparente:		Área (m2):	0,00
Unitário:	0	Depreciação:	0,000	Custo:	0
Observações:					

#### Parâmetros de Localização

Trafegabilidade:	boa	20	Largura Rua:	até 10m	2
Pavimentação:	terra batida	5	Guias/Sarjetas:	não	0
Coletivos:	acima de 500m	0	Esgoto:	não	0
Luz Domiciliar:	sim	13	Telefone:	sim	2
Água:	sim	11	Gás:	não	0
Luz Pública:	não	0	Somatório:		53
Dens. Edificação:	baixa	0,60	N. Econômico:	médio	0,80
Fator Comercial:	baixo	0,60	Índice Local:		1526

#### Fatores de Cálculo

Unitário:	13,94	F. Atualiz.:	1,00	F. Oferta:	1,00
F. Transposição:	0,13	F. Zona:	1,00	F. Testada:	1,04
F. Profundidade:	1,00	F. Esquina:	1,00		

UNITÁRIO HOMOGENEIZADO: 1,88

## EXATA PERÍCIAS E AVALIAÇÕES S/C LTDA

### COMPARATIVO 2

#### Informações Básicas

Endereço:	QUADRA 01 LOTE42		Estado:	SP	
Bairro:	SÃO GOTARDO	Cidade:	M.LOBATO		
Zona:	ZR		1,00	Setor:	
Preço:	R\$ 20.000,00	Data:	R\$ 20.000,00	Quadra:	
Situação:			14/12/2018	Coleção:	1,000
Informante:	DIONE			Telefone:	12 368 1551

#### Terreno - dimensões

Testada 1 (m):	12,00	Testada 2 (m):		Área (m2):	1.250,00
Prof. Equivalente:	104,17	Formato:	bom	Esquina:	1,00

#### Benfeitorias - características

Padrão:		Id. Aparente:		Área (m2):	0,00
Unitário:	0	Depreciação:	0,000	Custo:	0
Observações:					

#### Parâmetros de Localização

Trafegabilidade:	boa	20	Largura Rua:	até 10m	2
Pavimentação:	terra batida	5	Guias/Sarjetas:	não	0
Coletivos:	acima de 500m	0	Esgoto:	não	0
Luz Domiciliar:	sim	13	Telefone:	sim	2
Água:	sim	11	Gás:	não	0
Luz Pública:	não	0	Somatório:		53
Dens. Edificação:	baixa	0,60	N. Econômico:	médio	0,80
Fator Comercial:	baixo	0,60	Índice Local:		1526

#### Fatores de Cálculo

Unitário:	16,00	F. Atualiz.:	1,00	F. Oferta:	1,00
F. Transposição:	0,13	F. Zona:	1,00	F. Testada:	1,06
F. Profundidade:	1,00	F. Esquina:	1,00		

UNITÁRIO HOMOGENEIZADO: 2,20

## EXATA PERÍCIAS E AVALIAÇÕES S/C LTDA

### COMPARATIVO 3

#### Informações Básicas

Endereço:	QUADRA43 LOTE 25		Estado:	SP	
Bairro:	SÃO GOTARDO	Cidade:	M.LOBATO		
Zona:	ZR		1,00	Sector:	
Preço:	R\$ 20.000,00		R\$ 20.000,00	Quadra:	
Situação:		Data:	14/12/2018	Contacão:	1,000
Informante:	MARCOS			Telefone:	12-9 8888-5

#### Terreno - dimensões

Testada 1 (m):	10,01	Testada 2 (m):		Área (m2):	1.188,18
Prof. Equivalente:	118,70	Formato:	bom	Esquina:	1,00

#### Benfeitorias - características

Padrão:		Id. Aparente:		Área (m2):	0,00
Unitário:	0	Depreciação:	0,000	Custo:	0
Observações:	área construída estimada.				

#### Parâmetros de Localização

Trafegabilidade:	boa	20	Largura Rua:	até 10m	2
Pavimentação:	terra batida	5	Guias/Sarjetas:	não	0
Coletivos:	acima de 500m	0	Esgoto:	não	0
Luz Domiciliar:	sim	13	Telefone:	sim	2
Água:	sim	11	Gás:	não	0
Luz Pública:	não	0	Somatório:		53
Dens. Edificação:	baixa	0,60	N. Econômico:	médio	0,80
Fator Comercial:	baixo	0,60	Índice Local:		1526

#### Fatores de Cálculo

Unitário:	16,83	F. Atualiz.:	1,00	F. Oferta:	1,00
F. Transposição:	0,13	F. Zona:	1,00	F. Testada:	1,11
F. Profundidade:	1,00	F. Esquina:	1,00		

UNITÁRIO HOMOGENEIZADO: 2,43



## EXATA PERÍCIAS E AVALIAÇÕES S/C LTDA

### COMPARATIVO 4

#### Informações Básicas

Endereço:	QUADRA 41 LOTE 21		Estado:	SP	
Bairro:	SÃO GOTARDO	Cidade:	M.LOBATO		
Zona:	ZR		1,00	Setor:	
Preço:	R\$ 20.000,00		R\$ 20.000,00	Quadra:	
Situação:		Data:	14/12/2018	Cotação:	1,000
Informante:	MARCOS			Telefone:	12-9 8888-t

#### Terreno - dimensões

Testada 1 (m):	10,25	Testada 2 (m):		Área (m2):	1.175,86
Prof. Equivalente:	114,72	Formato:	bom	Esquina:	1,00

#### Benfeitorias - características

Padrão:		Id. Aparente:		Área (m2):	0,00
Unitário:	0	Depreciação:	0,000	Custo:	0
Observações:					

#### Parâmetros de Localização

Trafegabilidade:	boa	20	Largura Rua:	até 10m	2
Pavimentação:	terra batida	5	Guias/Sarjetas:	não	0
Coletivos:	acima de 500m	0	Esgoto:	não	0
Luz Domiciliar:	sim	13	Telefone:	sim	2
Água:	sim	11	Gás:	não	0
Luz Pública:	não	0	Somatório:		53
Dens. Edificação:	baixa	0,60	N. Econômico:	médio	0,80
Fator Comercial:	baixo	0,60	Índice Local:		1526

#### Fatores de Cálculo

Unitário:	17,01	F. Atualiz.:	1,00	F. Oferta:	1,00
F. Transposição:	0,13	F. Zona:	1,00	F. Testada:	1,10
F. Profundidade:	1,00	F. Esquina:	1,00		

**UNITÁRIO HOMOGENEIZADO:** 2,43

## EXATA PERÍCIAS E AVALIAÇÕES S/C LTDA

### COMPARATIVO 5

#### Informações Básicas

Endereço:	QUADRA 41 LOTE 23		Estado:	SP	
Bairro:	SÃO GOTARDO	Cidade:	M.LOBATO		
Zona:	ZR		1,00	Setor:	
Preço:	R\$ 20.000,00		R\$ 20.000,00	Quadra:	
Situação:		Data:	14/12/2018	Cotação:	1,000
Informante:	MARCOS			Telefone:	12-9 8888-5

#### Terreno - dimensões

Testada 1 (m):	12,00	Testada 2 (m):		Área (m2):	1.228,14
Prof. Equivalente:	102,35	Formato:	bom	Esquina:	1,00

#### Benefitorias - características

Padrão:		Id. Aparente:		Área (m2):	0,00
Unitário:	0	Depreciação:	0,000	Custo:	0
Observações:					

#### Parâmetros de Localização

Trafegabilidade:	boa	20	Largura Rua:	até 10m	2
Pavimentação:	terra batida	5	Guias/Sarjetas:	não	0
Coletivos:	acima de 500m	0	Esgoto:	não	0
Luz Domiciliar:	sim	13	Telefone:	sim	2
Água:	sim	11	Gás:	não	0
Luz Pública:	não	0	Somatório:		53
Dens. Edificação:	baixa	0,60	N. Econômico:	médio	0,80
Fator Comercial:	baixo	0,60	Índice Local:		1526

#### Fatores de Cálculo

Unitário:	16,28	F. Atualiz.:	1,00	F. Oferta:	1,00
F. Transposição:	0,13	F. Zona:	1,00	F. Testada:	1,06
F. Profundidade:	1,00	F. Esquina:	1,00		

UNITÁRIO HOMOGENEIZADO: 2,24

Casa sem Valor Comercial.

## EXATA PERÍCIAS E AVALIAÇÕES S/C LTDA

### COMPARATIVO 6

#### Informações Básicas

Endereço:	QUADRA 37 LOTE 03			Estado:	SP
Bairro:	SÃO GOTARDO	Cidade:	M.LOBATO	Sector:	
Zona:	ZR		1,00	Quadra:	
Preço:	R\$ 20.000,00		R\$ 20.000,00	Cotação:	1,000
Situação:		Data:	14/12/2018	Telefone:	12-9 8888-F
Informante:	MARCOS				

#### Terreno - dimensões

Testada 1 (m):	11,80	Testada 2 (m):		Área (m2):	1.294,53
Prof. Equivalente:	109,71	Formato:	bom	Esquina:	1,00

#### Benfeitorias - características

Padrão:		Id. Aparente:		Área (m2):	0,00
Unitário:	0	Depreciação:	0,000	Custo:	0
Observações:					

#### Parâmetros de Localização

Trafegabilidade:	boa	20	Largura Rua:	até 10m	2
Pavimentação:	terra batida	5	Guias/Sarjetas:	não	0
Coletivos:	acima de 500m	0	Esgoto:	não	0
Luz Domiciliar:	sim	13	Telefone:	sim	2
Água:	sim	11	Gás:	não	0
Luz Pública:	não	0	Somatório:		53
Dens. Edificação:	baixa	0,60	N. Económico:	médio	0,80
Fator Comercial:	baixo	0,60	Índice Local:		1526

#### Fatores de Cálculo

Unitário:	15,45	F. Atualiz.:	1,00	F. Oferta:	1,00
F. Transposição:	0,13	F. Zona:	1,00	F. Testada:	1,06
F. Profundidade:	1,00	F. Esquina:	1,00		

**UNITÁRIO HOMOGENEIZADO:** 2,13

## EXATA PERÍCIAS E AVALIAÇÕES S/C LTDA

### COMPARATIVO 7

#### Informações Básicas

Endereço:	QUADRA 37 LOTE 02		Estado:	GO	
Bairro:	São Carlos	Cidade:	Anapolis		
Zona:	ZR		1,00	Setor:	
Preço:	R\$ 22.500,00		R\$ 22.500,00	Quadra:	
Situação:	oferta	Data:	15/12/2005	Cotação:	1,000
Informante:	Agnaldo			Telefone:	3320-9021

#### Terreno - dimensões

Testada 1 (m):	11,50	Testada 2 (m):		Área (m2):	1.239,36
Prof. Equivalente:	107,77	Formato:	bom	Esquina:	1,00

#### Benfeitorias - características

Padrão:		Id. Aparente:		Área (m2):	0,00
Unitário:	0	Depreciação:	0,000	Custo:	0
Observações:					

#### Parâmetros de Localização

Trafegabilidade:	boa	20	Largura Rua:	até 10m	2
Pavimentação:	terra batida	5	Guias/Sarjetas:	não	0
Coletivos:	acima de 500m	0	Esgoto:	não	0
Luz Domiciliar:	sim	13	Telefone:	sim	2
Água:	sim	11	Gás:	não	0
Luz Pública:	não	0	Somatório:		53
Dens. Edificação:	baixa	0,60	N. Econômico:	médio	0,80
Fator Comercial:	baixo	0,60	Índice Local:		1526

#### Fatores de Cálculo

Unitário:	18,15	F. Atualiz.:	1,00	F. Oferta:	0,90
F. Transposição:	0,13	F. Zona:	1,00	F. Testada:	1,07
F. Profundidade:	1,00	F. Esquina:	1,00		

**UNITÁRIO HOMOGENEIZADO:** 2,27

## EXATA PERÍCIAS E AVALIAÇÕES S/C LTDA

### RESUMO DOS COMPARATIVOS

	Unitário Homogeneo	Saneamento	Médias	
Comparativo 1	1,88 dentro		N. Elementos	7
Comparativo 2	2,20 dentro			
Comparativo 3	2,43 dentro		M. Aritimética	2,23
Comparativo 4	2,43 dentro			
Comparativo 5	2,24 dentro		Limite Amostral	30,00
Comparativo 6	2,13 dentro		Limite Inferior	1,56
Comparativo 7	2,27 dentro		Limite Superior	2,89
			M. Saneada	2,23

Somatório: 15,58

### TRATAMENTO ESTATÍSTICO

t de Student (n-1)	1,440		
Desvio Padrão	0,19		
Intervalo de Confiabilidade		Inferior	2,12
		superior	2,33
Hipótese de Rejeição		0,000	Acelto a Média Saneada
Quantidade de Elementos		Suficiente	



**EXATA PERÍCIAS E AVALIAÇÕES S/C LTDA**



---

Confidencial (\*)

# Laudo de Avaliação de Ativos

## DETERMINAÇÃO DO:

- VALOR ECONÔMICO DA EMPRESA;
- DO PATRIMÔNIO LÍQUIDO DOS ACIONISTAS.

## 3H PARTICIPAÇÕES

DATA BASE: 30/09/2018

São Paulo, 05 de dezembro de 2018

(\*) Este laudo é de uso exclusivo dos diretores e acionistas da empresa 3H PARTICIPAÇÕES.

---



A composição dos ativos da 3H Participações é composta pelas participações societárias nas seguintes empresas:

1. Participação de 96,3683% na **Livraria Cultura S.A.**, correspondente a **R\$ 110.542.150**.
2. Participação de 99,9997% na **Estantevirtual.com.br** Serviços de Busca na Internet Ltda., correspondente a **R\$ 4.044.823**.

Em anexo, estão os laudos de avaliação de cada um destes ativos.

Valor econômico do Patrimônio Líquido da Livraria Cultura em 30/09/2018 igual a: R\$ 114.708.000 (cento e quatorze milhões, setecentos e oito mil reais)

Valor econômico do Patrimônio Líquido da Estante Virtual em 30/09/2018 igual a: R\$ 4.044.835 (quatro milhões, quarenta e quatro mil, oitocentos e trinta e cinco reais)



Confidencial (\*)

# Laudo de Avaliação Econômica

**DETERMINAÇÃO DO:**

- VALOR ECONÔMICO DA EMPRESA;
  - DO PATRIMÔNIO LÍQUIDO DOS ACIONISTAS;
- LIVRARIA CULTURA S/A**

**LIVRARIA CULTURA S/A**  
**(em Recuperação Judicial)**

**DATA BASE: 30/09/2018**

**São Paulo, 05 de dezembro de 2018**

(\*) Este laudo é de uso exclusivo dos diretores e acionistas da empresa LIVRARIA CULTURA S/A.

---

**ÍNDICE**

Informações sobre os Consultores.....	3
Avaliador Econômico-Financeiro Responsável.....	6
Sumário Executivo .....	7
Objetivos do Trabalho.....	12
Disclaimer.....	13
1ª Parte – A Empresa .....	15
A Empresa .....	16
2ª Parte – Economia Brasileira e o mercado de atuação .....	17
I - Economia Brasileira.....	18
I – O Mercado de Atuação da LIVRARIA CULTURA .....	22
3ª PARTE – Metodologia Utilizada e Determinação do Valor Econômico da empresa e do Patrimônio Líquido dos acionistas da “LIVRARIA CULTURA” .....	26
I - Determinação do Valor da empresa através do modelo dos Fluxos de Caixa Descontados (DCF) .....	27
4ª Parte - Conclusão .....	31
I – Valores e Considerações Finais.....	32
II – Termo de Encerramento .....	34
Anexo I – Premissas e Pressupostos utilizados nas projeções de 2018 a 2032.....	35
Anexo II – Definição e Identificação do Custo de Capital (Taxa de Desconto) utilizada segundo o CAPM (Capital Asset Pricing Model) .....	38
Anexo III – Parâmetros adotados para Cálculo de Custo de capital (Taxa de Desconto) .....	45
Anexo IV – Demonstrativos Financeiros – Projetados (2019 a 2032).....	47
Anexo V – Valor Econômico da Empresa e dos acionistas .....	52
Anexo VI – Glossário Técnico.....	54

---



## Informações sobre os Consultores

A **MS CARDIM & ASSOCIADOS S/C LTDA. ("MS CARDIM")** foi fundada em 1985, a partir da experiência pessoal adquirida em mais de 15 anos pelo economista e administrador Sr. Mario Sergio Cardim Neto, em atividades executivas na Bolsa de Valores de São Paulo, em Instituições Financeiras e Empresas de Capital Aberto.

Nessas instituições pode desenvolver inúmeros trabalhos nas áreas de análise de investimentos, operações de IPO's, administração de carteiras, análise e avaliação de ações, de empresas e negócios.

Inicialmente, a **MS CARDIM** atuava em consultoria financeira para as empresas de capital aberto no relacionamento do Diretor de Relações com Investidores (DRI) com os analistas financeiros e o mercado de capitais.

A partir da utilização do modelo da Escola Fundamentalista de análise e precificação de ações, passou a avaliar empresas de capital aberto e fechado, de pequeno, médio e de grande porte.

Posteriormente, a **MS CARDIM** ampliou o escopo de seus serviços passando a atuar nas áreas de avaliação de ativos intangíveis (goodwill, marcas, patentes, pontos comerciais, carteira de clientes e outros), ativos tangíveis (imóveis, máquinas e equipamentos) e através de trabalhos conjuntos com seus parceiros operacionais (advogados, engenheiros e contadores).

Com o advento da nova legislação societária (Lei n.º 11.638/07), a **MS CARDIM**, passou a atuar nos processos de reestruturação societária em conjunto com advogados especializados e auditores independentes realizando trabalhos de avaliação econômica, patrimonial contábil, bem como de acervo líquido operacional e contábil, para efeito de constituição de novas empresas (holdings).

A nova legislação introduziu inúmeras modificações contábeis, visando à convergência às normas internacionais, principalmente com a criação do Comitê de Pronunciamentos Contábeis (CPC), cujo objetivo é o de fixar novas normas e procedimentos contábeis nacionais, à semelhança do que ocorre no mercado mundial (FASB).

Dentro dessas novas normas, a **MS CARDIM** passou a atuar na área de contabilidade financeira, no que se refere ao Valor de recuperação de ativos (Teste de "Impairment"), combinação de negócios, justificativa econômica do ágio (goodwill), o novo modelo dos fluxos de caixa e outros procedimentos contábeis.

Em 2005, com a promulgação da nova Lei de Recuperação Judicial de Empresas (Lei n.º 11.101/2005), a **MS CARDIM** passou a realizar também, Planos de Recuperação Judicial, laudos de viabilidade econômico - financeira e avaliação de ativos tangíveis (terrenos, imóveis, máquinas e equipamentos).

Em anos mais recentes, a **MS CARDIM** e o seu responsável técnico, passaram a atuar como perito judicial ou assistente técnico em processos ou litígios que demandam habilidades específicas nas áreas contábil e econômico – financeira.

A qualidade dos serviços prestados pela **MS CARDIM** está fundamentada em constante aprimoramento técnico e aplicação das mais modernas teorias contábil e econômico-financeira, permitindo agregar valor aos seus clientes, prestando serviços especializados para Instituições Financeiras, Investidores Institucionais e Empresas de Capital Aberto e Fechado nas áreas econômico - financeira e mercado de capitais.

A equipe técnica é constituída por profissionais de alto nível, especializados tecnicamente em avaliação de ativos tangíveis e intangíveis (marcas e patentes), análise e avaliação econômica de empresas e de negócios.

A formação da equipe é multidisciplinar – economistas, engenheiros, administradores de empresas, auditores e contadores, o que propicia um atendimento abrangente e eficaz aos clientes da **MS CARDIM**.

Mantém acordos operacionais e de parcerias com:

- Escritórios de Advocacia especializados;
- Auditores Independentes;
- Empresas de Engenharia de Avaliações;
- Escritórios de Contabilidade.

A **MS CARDIM** mantém investimentos constantes em novas tecnologias e equipamentos. Conta também com um amplo banco de dados que permite acesso rápido a estudos estatísticos, previsões e projeções, análises macroeconômicas e setoriais e conjunturais que dão suporte à avaliação de empresas, contendo todo o tipo de informação quanto ao valor de máquinas, equipamentos (preços e especificações técnicas) e outros ativos.

A **MS CARDIM** está registrada junto ao Conselho Regional de Economia (CORECON) sob o nº 2327/2ª região São Paulo. Todos os seus técnicos estão devidamente registrados junto aos respectivos Conselhos Profissionais (Corecon – SP, CREA, CRC e OAB – SP).

Perante a legislação societária é considerada uma empresa especializada.

A **MS CARDIM**, foi responsável pela elaboração desse trabalho, tendo experiência em avaliação econômico-financeira de empresas em geral e de companhias abertas.

Nossos consultores possuem experiências em diversos setores da indústria, do comércio e de serviços, no âmbito regional e nacional.

O presente laudo de avaliação foi integralmente elaborado pela equipe de analistas da **MS CARDIM** apresentada a seguir, cujo conteúdo e formato foi revisado pelo sócio responsável e que assina o presente laudo.

Apresentamos a seguir, a identificação e a qualificação dos profissionais responsáveis por este laudo de avaliação.

## Avaliador Econômico-Financeiro Responsável

**MARIO SERGIO CARDIM NETO, CNPI**

**Economista CORECON nº. 3941 – 2ª. Região - São Paulo**  
**Administrador de Empresas - EAESP / FGV – Pós-Graduação (MBA) e Curso de Mestrado**

Analista Financeiro Certificado (Mercado de Capitais)

APIMEC - SP (Associação dos Analistas e Profissionais de Investimentos e Mercado de Capitais)

mscardim@mscardim.com.br

### EQUIPE TÉCNICA

**Enedino Alves Barbosa Filho**

**Contador / Analista Financeiro**

**CRC nº 1SP263767/O - 2**

dino@mscardim.com.br

**Mario Sergio Moraes Barros Cardim**

**Economista / Engenheiro Mecânico/ Analista Financeiro**

**CORECON nº 27.370-8 - 2a. Região - São Paulo**

**CREA nº 5.061.846.681/D – SP**

mariosmbcardim@hotmail.com

**Luiz Henrique Moraes Barros Cardim**

**Advogado**

**OAB/SP nº 176.942**

luizhenriquesrbr@hotmail.com

**Werner Hoffmann**

**Economista / Analista Financeiro**

**CORECON nº 11.362 - 2a. Região - São Paulo**

hoffmann\_w@hotmail.com

---

## Sumário Executivo

A **LIVRARIA CULTURA S/A (LIVRARIA CULTURA)** é uma empresa privada nacional que atua no segmento de livraria e comércio de vendas de livros e publicações diversas.

É líder nacional no segmento de distribuição de livros e demais publicações no segmento de livrarias.

A **LIVRARIA CULTURA** faz parte do cotidiano dos consumidores brasileiros desde o ano de 1948, quando foi fundada na capital paulista.

Uma história de sucesso que se inicia com o sonho de Eva Herz: construir uma livraria para promover o encontro de pessoas com os mais variados interesses.

Foi buscando esse sonho que, há 70 anos, Dona Eva criou a Biblioteca Circulante.

A empresa teve um início tímido na casa da família Herz e, atualmente, é referência nacional com 14 lojas distribuídas pelo Brasil (em São Paulo, Campinas, Ribeirão Preto, Brasília, Salvador, Recife, Fortaleza, Curitiba e Porto Alegre).

Em 2017, na tentativa de expandir suas atividades, o **GRUPO CULTURA** deu três grandes passos:

- (i) incorporou a subsidiária brasileira e as respectivas operações da multinacional FNAC, avançado para outros nichos de mercado – notadamente o de eletrônicos e absorvendo parte da concorrência antes exercida pela FNAC no mercado editorial;
- (ii) fechou parceria com o Mercado Livre para a comercialização de mais de 30 mil produtos de seu portfólio por meio dessa plataforma de comércio eletrônico; e
- (iii) adquiriu o controle da ESTANTE VIRTUAL, uma plataforma eletrônica de comercialização de livros usados que possui cerca de 4 milhões de clientes cadastrados e já vendeu mais de 17,5 milhões de livros.

Durante seus mais de 70 anos de existência, para muito além de se tornar uma simples livraria, a **CULTURA** consolidou-se como um dos mais célebres espaços de difusão cultural do país, tendo reunido intelectuais brasileiros e estrangeiros em eventos culturais de toda sorteio legado de “Dona Eva” e da velha Biblioteca Circulante tornou-se, pouco a pouco, parte integrante da vida de muitos brasileiros e membro incontestável do patrimônio cultural do país.

Atualmente, a **LIVRARIA CULTURA** se dedica a oferecer um espaço multimídia, onde a busca pelo produto é apenas o início de uma jornada enriquecedora: nossas lojas dão vida à cultura por meio de seu extenso acervo e também de seus teatros, auditórios, cafés e eventos gratuitos.

A empresa **LIVRARIA CULTURA** é sinônimo de livraria no Brasil.



A **LIVRARIA CULTURA** tem um extenso portfólio de clientes em todo o território nacional e das mais variadas classes sociais, o que demonstra o seu reconhecimento no mercado.

A sede da empresa está localizada à Av. Paulista, n.º 2.300 – 10.º andar, Cerqueira Cesar, cidade de São Paulo, estado de São Paulo.

Não obstante toda a trajetória de crescimento do **GRUPO CULTURA**, nos últimos anos, as crises macroeconômicas que ocorreram em 2008 e 2015, fatos de conhecimento comum, geraram uma enorme instabilidade em vários setores e ramos de atividade econômica no Brasil.

Em função das crises macroeconômicas referidas e da conjunção de condições adversas do mercado, geraram uma enorme dificuldade na administração dos fluxos de caixa da empresa que se viu obrigada a solicitar a recuperação judicial perante o juízo já tendo recebido o seu deferimento.

Considerando o Plano de recuperação judicial a ser apresentado ao M.D. Juízo, os seus acionistas pretendem determinar o valor econômico da **LIVRARIA CULTURA**, para efeito de realização de ajustes contábeis e societários.

Para tanto, será necessário determinar inicialmente, o valor econômico da empresa **LIVRARIA CULTURA** e o valor dos seus ativos intangíveis, obtendo – se a seguir o valor econômico individual da **LIVRARIA CULTURA**.

Estamos utilizando os demonstrativos financeiros históricos e os projetados, preparados pelos consultores financeiros da empresa e que serão apresentados ao M.D. Juízo da Recuperação.

As informações contidas nesses demonstrativos serão utilizados na elaboração da avaliação econômica da empresa e do Patrimônio Líquido dos acionistas e principalmente, para a avaliação econômica da **LIVRARIA CULTURA**.

Considerando o Plano referido adotado pela **LIVRARIA CULTURA** para o próximo triênio 2019/2021, é necessária a determinação do valor econômico da “**LIVRARIA CULTURA**”, na data base de 30 de setembro de 2018.

Dessa forma a **MS Cardim & Associados S/C Ltda (MS Cardim)** foi contratada pelos diretores e acionistas da **LIVRARIA CULTURA** para preparar o presente laudo de avaliação econômico da empresa, do Patrimônio Líquido dos acionistas e principalmente, dos seus ativos intangíveis (representados pela **LIVRARIA CULTURA**) na data base de 30 de setembro de 2018.

O presente trabalho de avaliação econômica foi desenvolvido, a partir das seguintes premissas gerais:

#### **No Plano Macroeconômico**

PIB: Economia brasileira cresceu 0,8% no 3º trimestre de 2018

As projeções do mercado financeiro indicavam crescimento idêntico ao medido pelo IBGE; essa alta é a maior para um trimestre desde o primeiro quarto de 2017

O produto interno bruto (PIB) teve crescimento de 0,8% no terceiro trimestre de 2018 em relação aos três meses anteriores. Os dados foram divulgados pelo IBGE recentemente.

Foi o sétimo resultado positivo após oito quedas consecutivas nesta base de comparação. O número veio exatamente como esperado pelo mercado financeiro.

### **No Plano Setorial**

O mercado de livros fechou o primeiro semestre de 2018 com alta em faturamento (9,97% com relação ao mesmo período do ano anterior) e volume de vendas (5,24%).

Após quatro anos seguidos de queda, o mercado de livros no Brasil enfim registrou resultado positivo em 2017. E abriu bem 2018: a alta no faturamento 14,05% em janeiro, 10,42% em fevereiro, 18,98% em março, 13,95% em abril e 11,78% em maio.

### **No Plano Contábil e Financeiro**

A elaboração dos demonstrativos financeiros projetados para o período de 2019 a 2032, 14 (quatorze) anos está apresentada no Anexo V, a partir das receitas brutas históricas obtidas pelas empresas.

Os valores atribuídos à rentabilidade futura, uns dos elementos considerados na determinação dos valores de mercado, foram apurados com base no modelo dos fluxos de caixa descontados para um período de 14 (quatorze) anos.

Esses valores foram calculados em função da situação patrimonial em 30/09/2018 considerando as suas atividades atuais e futuras, apresentada nas projeções dos demonstrativos financeiros e de resultados, elaborados pelos consultores financeiros a partir dos dados fornecidos pela administração da empresa, cujos resumos apresentamos nos anexos deste laudo técnico.

A utilização do modelo dos fluxos de caixa descontados e do valor residual para a determinação do seu valor econômico foram descontados, à taxa de desconto que representa o custo de capital médio ponderado (WACC), igual a 15,0 % (taxa de desconto).

O valor da perpetuidade foi calculado com base no modelo de Gordon, mas com crescimento (**g**) igual a zero.

A avaliação econômica da "**LIVRARIA CULTURA**", foi solicitada pela diretoria da empresa.

As premissas e pressupostos adotados para a realização das projeções contemplam a conjuntura macroeconômica, as condições do setor do comércio varejista de livros e publicações, bem como os parâmetros básicos da empresa, que foram obtidos junto à direção e executivos da **LIVRARIA CULTURA**.

Com base nos dados referidos, nas informações e premissas fixadas e de acordo com os critérios usuais de análise econômico-financeira desenvolvidos ao longo deste trabalho, estimamos os seguintes valores, em 30/09/2018 (data-base da avaliação):

<b>LIVRARIA CULTURA S/A</b>	<b>30/09/2018</b> <b>R\$ mil</b>
Valor Presente dos Futuros Fluxos de Caixa	127.777
(+) Valor Presente da Perpetuidade	44.765
(+) Aplicações Financeiras	-
<b>(=) VALOR DA EMPRESA (Corporate Value)</b>	<b>172.542</b>
(-) Passivo Financeiro de Curto e Longo Prazo ( <i>Debt</i> )	(57.834)
<b>(=) VALOR DO PATRIMÔNIO LÍQUIDO DOS ACIONISTAS (Shareholder Value)</b>	<b>114.708</b>

Ressaltamos que os valores estimados neste estudo estão vinculados às condições econômicas da empresa **LIVRARIA CULTURA** aos cenários construídos para essa simulação acordados nas nossas últimas reuniões, devendo o usuário deste laudo analisar estes resultados em conjunto com as condições, premissas e pressupostos fixados nos modelos de projeção dos demonstrativos financeiros e que fazem parte integrante deste trabalho.

O trabalho ora apresentado está calcado na experiência da **MS CARDIM** de mais de 25 anos, realizando trabalhos em inúmeras empresas nas áreas de consultoria financeira, de avaliação de empresas e principalmente na de avaliação de marcas.

Por fim, ressalve-se que a avaliação econômica de uma marca, não é tarefa simples e exige exercícios de projeção dos demonstrativos financeiros em conformidade com cenários macroeconômicos e setoriais futuros, cujo ponto de partida ou base são as demonstrativos financeiros históricos.

São Paulo, 05 de dezembro de 2018.



**MARIO SERGIO CARDIM NETO**  
ECONOMISTA  
CORECON n.º 3941 - 2ª. Região - SP

**MS CARDIM & ASSOCIADOS S/C LTDA**  
CORECON n.º RE/2327 - 2ª Região - SP.

## Objetivos do Trabalho

A atual administração da **LIVRARIA CULTURA** solicitou a **MS CARDIM**, que realizasse um trabalho de consultoria financeira com o objetivo de determinar o valor econômico da **LIVRARIA CULTURA** na data base de 30/09/2018.

Esse trabalho foi realizado a partir da análise das atividades desenvolvidas pela empresa **LIVRARIA CULTURA** nos últimos anos, no setor de comércio varejista de livros e publicações em geral.

Para a apuração desses valores, levamos em consideração, principalmente:

- a) Que a empresa encontra – se em recuperação judicial;
- b) Análise das perspectivas do comércio varejista de livros e publicações em geral, e em especial, no setor em que a **LIVRARIA CULTURA** atua; e
- c) as perspectivas de um crescimento moderado que se apresenta para economia brasileira, para os próximos anos.



Para realizarmos este estudo de avaliação econômico-financeiro da **LIVRARIA CULTURA** para a direção da empresa, foram aplicados procedimentos baseados em fatos históricos, econômico-financeiros e de mercado.

Os valores aqui apresentados são resultantes da análise de dados históricos, gerenciais e projeções de eventos futuros, merecendo os seguintes destaques:

- Todas as considerações apresentadas são opiniões dos consultores, baseadas em dados e fatos contidos neste relatório;
- Nenhum dos consultores, sócios ou profissionais da **MS CARDIM** têm qualquer interesse financeiro na **LIVRARIA CULTURA**, caracterizando, assim, sua independência.
- Os honorários estimados para a execução deste trabalho não são baseados e não têm qualquer relação com os valores aqui reportados.
- Isto posto, os arbitramentos de todos os valores aqui apresentados emanam da formação de opiniões técnicas, devidamente sustentadas e com toda independência;
- Este estudo está embasado em subsídios técnicos e foi elaborado com base em informações contábeis e econômico-financeiras fornecidas pelos executivos e funcionários da **LIVRARIA CULTURA**, bem como dos seus assessores;
- Estas informações foram consideradas como verdadeiras uma vez que não faz parte do escopo de nosso trabalho qualquer tipo de procedimento de auditoria;
- Desta forma, a **MS CARDIM** não assume qualquer responsabilidade futura pela precisão das informações citadas acima. Todos os documentos recebidos pelos consultores após sua utilização, serão devolvidos à direção da **LIVRARIA CULTURA** ou destruídos;
- A **MS CARDIM** declara total sigilo e confidencialidade sobre todas as informações e dados fornecidos pelos acionistas, executivos e funcionários da **LIVRARIA CULTURA**;
- Algumas das considerações e premissas descritas neste relatório estão baseadas em eventos futuros que fazem parte da expectativa dos executivos da empresa analisada e dos seus consultores, à época deste estudo.
- Estes eventos futuros podem não ocorrer e os resultados apresentados neste relatório poderão sofrer alterações;

- Não foram efetuadas investigações sobre títulos de propriedade da empresa envolvida neste relatório, nem verificação de existência de ônus ou gravames sobre a mesma;
- Este relatório não deve ser utilizado ou reproduzido parcial ou totalmente em propaganda, relações públicas, jornais, vendas ou qualquer mídia, sem a prévia autorização, por escrito, da **MS CARDIM**;
- A **MS CARDIM** não tem responsabilidade de atualizar este relatório para eventos e circunstâncias que ocorram após a data base do mesmo; e,
- O presente relatório em sua plenitude é considerado como documento sigiloso e absolutamente confidencial e de uso exclusivo dos Diretores e acionistas da **LIVRARIA CULTURA**, não podendo ser analisado parcialmente, só tendo validade, se apresentado no seu conteúdo total.

## 1ª Parte – A Empresa

Uma história de sucesso que se inicia com o sonho de Eva Herz: construir uma livraria para promover o encontro de pessoas com os mais variados interesses.

Foi em busca desse sonho que, há 70 anos, Dona Eva fundou a Biblioteca Ambulante.

A empresa teve um início tímido na casa da família Herz e, atualmente, é referência nacional com 14 lojas distribuídas pelo Brasil (em São Paulo, Campinas, Ribeirão Preto, Brasília, Salvador, Recife, Fortaleza, Curitiba e Porto Alegre).

Em 2017, na tentativa de expandir suas atividades, o **GRUPO CULTURA** deu três grandes passos: (i) incorporou a subsidiária brasileira e as respectivas operações da multinacional FNAC, avançado para outros nichos de mercado – notadamente o de eletrônicos e absorvendo parte da concorrência antes exercida pela FNAC no mercado editorial; (ii) fechou parceria com o Mercado Livre para a comercialização de mais de 30 mil produtos de seu portfólio por meia dessa plataforma de comércio eletrônico; e (iii) adquiriu o controle da ESTANTE VIRTUAL, uma plataforma eletrônica de comercialização de livros usados que possui cerca de 4 milhões de clientes cadastrados e já vendeu mais de 17,5 milhões de livros.

Durante seus mais de 70 anos de existência, para muito além de se tornar uma simples livraria, a Cultura consolidou-se como um dos mais célebres espaços de difusão cultural do país, tendo reunido intelectuais brasileiros e estrangeiros em eventos culturais de toda sorte legado de “Dona Eva” e da velha Biblioteca Circulante tornou-se, pouco a pouco, parte integrante da vida de muitos brasileiros e membro incontestável do patrimônio cultural do país.

Atualmente, a **LIVRARIA CULTURA** se dedica a oferecer um espaço multimídia, onde a busca pelo produto é apenas o início de uma jornada enriquecedora: nossas lojas dão vida à cultura por meio de seu extenso acervo e também de seus teatros, auditórios, cafés e eventos gratuitos.

A **LIVRARIA CULTURA** tem um extenso portfólio de clientes em todo o território nacional e das mais variadas classes sociais, o que demonstra o seu reconhecimento no mercado.

A sede da empresa está localizada à Av. Paulista, n.o 2.300 – 10.o andar, Cerqueira Cesar, cidade de São Paulo, estado de São Paulo.

Não obstante toda a trajetória de crescimento do **GRUPO CULTURA**, nos últimos anos, as crises macroeconômicas que ocorreram em 2008 e 2015, fatos de conhecimento comum, geraram uma enorme instabilidade em vários setores e ramos de atividade econômica no Brasil.

Em função das crises macroeconômicas referidas a empresa se viu obrigada a solicitar a recuperação judicial perante o juízo tendo tal pedido já recebido o deferimento.

## 2ª Parte – Economia Brasileira e o mercado de atuação



## I - Economia Brasileira

### **Análise da conjuntura de 2018**

PIB: Economia brasileira cresceu 0,8% no 3º trimestre de 2018

As projeções do mercado financeiro indicavam crescimento idêntico ao medido pelo IBGE.

Essa alta é a maior para um trimestre desde o primeiro quarto de 2017.

O produto interno bruto (PIB) teve crescimento de 0,8% no terceiro trimestre de 2018 em relação ao três meses anteriores. Os dados foram divulgados pelo IBGE recentemente. Foi o sétimo resultado positivo após oito quedas consecutivas nesta base de comparação. O número veio exatamente como esperado pelo mercado financeiro. Além disso, a alta é a maior para um trimestre desde o primeiro quarto de 2017.

Esse resultado foi influenciado, principalmente, pelos serviços, que cresceu 0,5%. O setor da indústria teve uma alta de 0,4% no terceiro trimestre. Já a agropecuária teve alta de 0,7%, porém, o segmento tem peso menor na composição das contas nacionais. Os investimentos também influenciaram o desempenho do trimestre, com alta de 6,6%.

A notícia trouxe otimismo aos economistas. "A perspectiva é de uma aceleração no ritmo de crescimento da economia brasileira no último trimestre de 2018", afirma o economista do Santander, Lucas Nóbrega. Segundo ele, essa aceleração será apoiada em 4 pilares: os indicadores antecedentes, como a produção de veículos segundo a Anfavea, que cresceu 18,1% em relação a setembro, mostra que a dinâmica de melhora se mantém em diversos setores da economia; as condições financeiras estão em patamar expansionista com a redução de incertezas com o fim do processo eleitoral; a recuperação da confiança do consumidor e dos empresários; e, por fim, a melhora no mercado de trabalho, apesar de ainda bastante sutil.

Apesar disso, Nóbrega faz uma ressalva. "Esse resultado, claramente, é favoráveis. Porém, vale a pena dar um desconto: o frágil desempenho do PIB no segundo trimestre [alta de 0,2%], explicado pela paralisação no setor de transportes em maio, deixou uma base de comparação muito deprimida para a leitura do trimestre seguinte. Ou seja, devemos apreciar os bons números do PIB entre julho e setembro, mas com certa moderação", diz.

O economista-chefe da corretora Spinelli, André Perfeito, afirma que o resultado veio mais forte do que ele esperava. "Greve dos caminhoneiros pode ter impactado positivamente por ter criado uma base de comparação mais fraca no segundo trimestre. Além disso, a liberação de PIS/Pasep, colocando recursos nas mãos das famílias, permitiu manter a trajetória de alta do consumo deste segmento", diz o economista.

Em relação ao terceiro trimestre de 2017, o crescimento foi de 1,3% no terceiro trimestre do ano, o sexto resultado positivo consecutivo. Nessa base de comparação, os setores de indústria e serviços cresceram 0,8% e 1,2%, respectivamente, enquanto a agropecuária teve alta de 2,5%.

No acumulado dos últimos quatro trimestres, o PIB soma uma alta de 1,4%. Há pouco mais de uma semana, a equipe econômica revisou a projeção para o crescimento do PIB em 2018, de 1,6 % para 1,4%. No último Boletim Focus, elaborado pelo Banco Central, a projeção de mercado apontava para um crescimento de 1,39% neste ano.

#### Setores

O consumo das famílias, beneficiado pela liberação das cotas do PIS/Pasep e ampliação do crédito, continuou a dar um pequeno impulso à economia. No terceiro trimestre, o consumo das famílias cresceu 0,6% em relação ao segundo. Em relação ao terceiro trimestre de 2017, o avanço foi de 1,4%.

O governo, com seus gastos limitados, contribuiu com um crescimento de 0,3% no trimestre quando comparado com o anterior. Em relação ao ano passado, a alta também foi de 0,3%.

De fato, chama a atenção a alta de 6,6% na Formação Bruta de Capital Fixo, que em economês significa investimentos. Em relação ao ano anterior, a alta foi de 7,8%. O instituto afirma que “a magnitude deste avanço é justificada pela incorporação de bens destinados à indústria de óleo e gás decorrente de modificações no regime Repetro [programa de restituição tributária para o setor de óleo e gás]”.

Thiago Xavier, da consultoria Tendências, explica que as modificações no regime do Repetro criaram um efeito estatístico que insuflou o dado de investimentos. “Antes, quando se comercializava uma plataforma de petróleo, o IBGE não contabilizava nas contas do PIB. Agora, com a mudança de regime, isso passou a ser contabilizado. Como muitas plataformas já haviam sido importadas, criou um efeito estatístico positivo”, explica.

O IBGE informou que entre as atividades industriais, houve alta de 0,8% nas Indústrias de transformação. Tanto as Indústrias extrativas quanto a Construção tiveram variação positiva de 0,7%. A única queda foi de Eletricidade e gás, água, esgoto, atividades de gestão de resíduos (-1,1%).

Nos Serviços, todos os setores apresentaram resultados positivos: Transporte, armazenagem e correio (2,6%); Comércio (1,1%); Atividades imobiliárias (1,0%); Atividades financeiras, de seguros e serviços relacionados (0,4%); Informação e comunicação (0,2%); Outras atividades de serviços (0,2%); e Administração, defesa, saúde e educação públicas e seguridade social (0,1%).

O comércio exterior também contribuiu. As exportações cresceram 6,7% no período, enquanto que as importações subiram 10,2%.

Revisão

O Brasil cresceu mais do que o inicialmente projetado no ano de 2017. O IBGE havia indicado que o crescimento no ano passado foi de 1%, mas agora diz que a alta foi de 1,1%. A variação foi influenciada pela revisão das altas do setor de serviços, que passou de 0,3% para 0,5% e do consumo das famílias, que passou de 1% para 1,4%.

No segundo trimestre deste ano, por outro lado, o crescimento foi menor. O IBGE informa que, quando comparado com o mesmo trimestre de 2017, a alta não foi de 1%, mas de 0,9%. O indicador que mais influenciou a revisão foi o de investimentos, que passou de 3,7% para 3%, na mesma base de comparação.

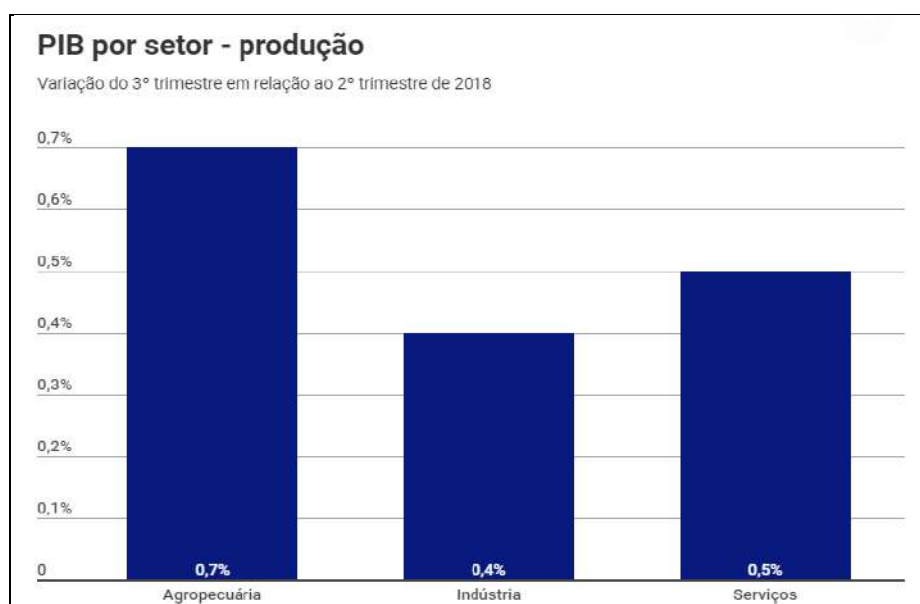
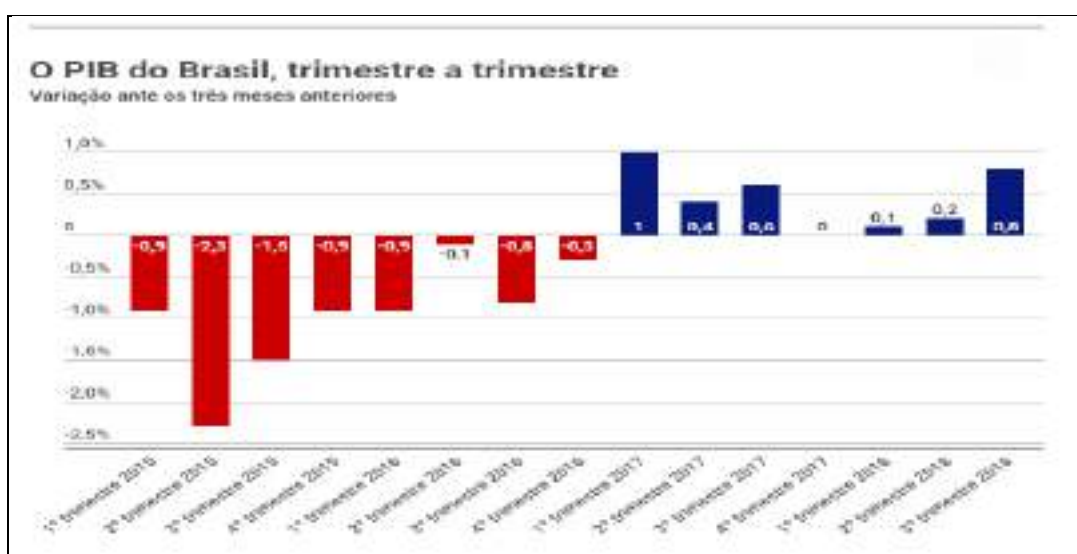

## Quadro de variáveis macroeconômicas

	2010	2011	2012	2013	2014	2015	2016	2017E	2018E	2019E	2020E
<b>Economia Mundial</b>											
Crescimento do PIB Mundial	5,4%	4,2%	3,5%	3,3%	3,4%	3,2%	3,1%	3,6%	3,7%	3,6%	3,5%
EUA	2,5%	1,6%	2,2%	1,7%	2,6%	2,9%	1,5%	2,1%	2,3%	2,0%	2,0%
Zona do Euro	2,0%	1,6%	-0,9%	-0,2%	1,3%	1,9%	1,7%	2,0%	1,7%	1,5%	1,2%
Japão	4,2%	-0,1%	1,5%	2,0%	0,0%	1,1%	1,0%	1,5%	1,3%	1,0%	1,0%
China	10,6%	9,5%	7,9%	7,9%	7,2%	7,3%	6,7%	6,7%	6,3%	5,6%	5,5%
CPI EUA	1,4%	3,0%	1,8%	1,5%	0,7%	0,7%	2,1%	1,8%	2,5%	2,4%	2,4%
<b>Brasil</b>											
<b>Setor Externo e Taxa de Câmbio</b>											
BRL / USD Nominal – final de período	1,66	1,87	2,05	2,36	2,66	3,96	3,26	3,35	3,50	3,45	3,45
BRL / USD – média do ano	1,76	1,68	1,95	2,16	2,35	3,33	3,49	3,23	3,43	3,47	3,45
Balança Comercial – USD Bil.	20	30	19	2	(4)	20	48	62	50	46	43
Exportações – USD Bil.	202	256	243	242	225	191	185	212	206	205	208
Importações – USD Bil.	182	226	223	240	229	171	138	150	155	159	166
Conta Corrente – % PIB	-3,4%	-2,9%	-3,0%	-3,0%	-4,2%	-3,3%	-1,3%	-0,7%	-1,6%	-1,8%	-1,8%
<b>Atividade Econômica</b>											
PIB Nominal – BRL Bil.	3.886	4.376	4.815	5.332	5.779	6.001	6.267	6.651	7.161	7.649	8.101
PIB Nominal – USD Bil.	2.208	2.612	2.463	2.468	2.455	1.802	1.797	2.061	2.087	2.210	2.356
Crescimento real do PIB	7,5%	4,0%	1,9%	3,0%	0,5%	-3,8%	-3,6%	0,3%	2,7%	3,1%	2,4%
<b>Inflação</b>											
IPCA	5,9%	6,5%	5,8%	5,9%	6,4%	10,7%	6,3%	3,4%	4,0%	3,6%	3,5%
INPC	6,5%	6,1%	6,2%	5,6%	6,2%	11,3%	6,3%	3,4%	4,0%	3,6%	3,5%
IGP-M	11,3%	5,1%	7,8%	5,5%	3,7%	10,5%	7,2%	-0,8%	4,5%	3,7%	3,5%
IPA-M	13,9%	4,3%	8,6%	5,1%	2,1%	11,2%	7,2%	-0,8%	4,5%	3,7%	3,5%
<b>Taxa de Juros</b>											
Selic – final de período	10,75%	11,00%	7,25%	10,00%	11,75%	14,25%	13,75%	7,25%	7,00%	7,00%	7,00%
Selic – média do ano	10,0%	11,7%	8,5%	8,4%	11,0%	13,6%	14,2%	10,0%	7,0%	7,0%	7,0%
Taxa real de juros (SELIC/IPCA) – final de período	3,9%	4,9%	2,5%	2,4%	4,3%	2,6%	7,4%	6,3%	2,9%	3,3%	3,4%
CDI – final de período	10,61%	10,86%	7,11%	9,78%	11,51%	14,14%	13,63%	7,25%	6,88%	6,88%	6,88%
TJLP – % Dez	6,00%	6,00%	5,50%	5,00%	5,00%	7,00%	7,50%	7,00%	6,75%	6,75%	6,75%
<b>Finanças Públicas</b>											
Superávit Primário – % do PIB	2,6%	2,9%	2,2%	1,7%	-0,6%	-1,9%	-2,5%	-2,4%	-1,8%	-1,1%	-0,8%
Superávit Nominal – % do PIB	-2,4%	-2,5%	-2,3%	-3,0%	-6,0%	-10,2%	-9,0%	-8,9%	-7,5%	-6,1%	-5,4%
Dívida Líquida – % do PIB	38,0%	34,5%	32,3%	30,6%	33,1%	36,0%	46,2%	52,0%	55,1%	56,5%	58,0%
Dívida Bruta – % do PIB	51,8%	51,3%	53,7%	51,5%	56,3%	65,5%	69,9%	74,9%	77,2%	77,6%	78,7%

## Fontes:

- <https://www.cartacapital.com.br/economia/IBGE-Economia-brasileira-cresce-1-em-2017>.
- Banco Itaú BBA (depto. Econômico);
- <http://cnc.org.br/central-do-conhecimento/artigos-do-presidente/economia/conjuntura-economica-de-2016> (Correio Braziliense, de 18 de abril de 2017).

## I – O Mercado de Atuação da LIVRARIA CULTURA

O mercado de livros fechou o primeiro semestre de 2018 com alta em faturamento (9,97% com relação ao mesmo período do ano anterior) e volume de vendas (5,24%).

No entanto, analistas financeiros do setor consideram o crescimento discreto e avaliam que não há motivos para tanta comemoração. Por dois motivos:

O patamar de vendas não era tido como elevado, então dificilmente cairia.

Há a crise macroeconômica, que abala o mercado do livro, e a crise dentro do próprio setor, com grandes redes de livrarias sem condições de pagar por volumes já entregues por editoras.

Entre 1º de janeiro e 15 de julho, o setor arrecadou R\$ 1,07 bilhão – contra R\$ 977 milhões na primeira metade do ano passado. Já o número de exemplares vendidos cresceu de 22,96 milhões para 24,17 milhões.

Esses números estão na edição mais recente do Painel das Vendas de Livros do Brasil, que saiu nesta quinta-feira (9).

Apresentado mês a mês e desta vez com o balanço semestral, o estudo é feito pela Nielsen e divulgado pelo Sindicato Nacional dos Editores de Livros (Snel).

A pesquisa baseia-se no resultado da Nielsen BookScan Brasil, que verifica as vendas em livrarias, supermercados e bancas.

Afinal, não tivemos exatamente um crescimento agora, mas uma tímida retomada", afirma o Sr. Ismael Borges, que coordena a Nielsen Bookscan Brasil.

"O mercado está tentando reaver os prejuízos que teve no decorrer dos últimos três anos.

Após quatro anos seguidos de queda, o mercado de livros no Brasil enfim registrou resultado positivo em 2017. E abriu bem 2018: a alta no faturamento 14,05% em janeiro, 10,42% em fevereiro, 18,98% em março, 13,95% em abril e 11,78% em maio.

Em março, grandes redes livrarias informaram editoras que não tinham condições de pagar por livros já recebidos e fizeram proposta de renegociação, num indicativo de crise no setor. "Isso se agravou nos últimos dois meses, atingiu um nível que não dá mais para disfarçar", diz Borges.



A greve dos caminhoneiros, entre 20 e 31 de maio, prejudicou o setor (tanto que o faturamento em junho caiu 2,92%). "Afetou muito naquelas duas semanas. O abastecimento ficou complicado, e mesmo o tráfego em shopping diminuiu", explica o presidente do Snel, Marcos da Veiga Pereira.

A Copa do Mundo, entre 14 de junho e 15 de julho, fez as vendas de livros diminuírem (queda de 3,19% no faturamento). Mas é assim em toda Copa, explicou Pereira.

Com a crise e a alta do dólar, as editoras têm apostado nos autores brasileiros, diz Borges, já que fica mais caro investir novos best seller estrangeiros. "Diversos estudos da Nielsen apontam que, ao mesmo tempo em que a literatura estrangeira cai, a literatura brasileira cresce."

O preço médio do livro aumentou entre o primeiro semestre de 2017 e o primeiro semestre de 2018: foi de R\$ 42,56 para R\$ 44,47.

E, mais uma vez, não ocorreu um fenômeno editorial como os livros de colorir em 2015 ou um autor que tenha vendido muito até aqui neste ano.

"A questão do preço tem dois lados. Por um lado, pagar menos é sempre uma vantagem para o consumidor. Mas o ponto é que as editoras não vêm conseguindo repassar a inflação, e o público tem dificuldade de reconhecer o valor agregado de um livro", afirma Ismael Borges.

Ele cita um exemplo: O livro "O Código Da Vinci" (Sextante), que ao ser lançado, em 2004, custava R\$ 39,90. Se o valor fosse corrigido pela inflação, o preço atualmente deveria estar na casa dos R\$ 80. No entanto, o best-seller de Dan Brown custa, em média, R\$ 49,90.

"A discussão sobre o valor do livro ficou mais preponderante depois das ressignificações do que seria o concorrente do livro", diz o coordenador da pesquisa.

"Com o advento do streaming e tudo o mais, ficou mais difícil provar que um livro deve custar mais de R\$ 19,90 ou R\$ 39,90. Porque o consumidor pensa num valor imaginário que deve pagar por um livro. Afinal, a preocupação é: a leitura concorre com o quê? Com outras maneiras de entretenimento."

#### A crise das livrarias

"O balanço do primeiro semestre tem um dado positivo, que é o crescimento acima da inflação. É uma notícia boa", avalia Pereira.

"Mas vivemos um semestre difícil, porque as grandes livrarias acusaram o golpe do que foi a queda acumulada de 2015 e de 2016."

Pereira lembra que tudo "aconteceu em março, de uma maneira abrupta, meio de surpresa, com a notícia de que as livrarias iriam ter de postergar pagamentos". "Nenhum editor estava preparado para isso. Estávamos em ritmo acelerado. Tivemos de puxar o freio."

De acordo com ele, um dos efeitos práticos imediatos disso foi a diminuição do número de lançamentos por parte das editoras. Ou seja, em vez de arriscar promover obras novas, passaram a contar com o garantido. "Tem uma perda do que chamamos de 'bibliodiversidade'. Ficamos publicando um pouco mais do mesmo", diz Pereira.

"Não adianta sair publicando se não tem certeza de que vai conseguir colocar os livros à venda. Precisa ter a confiança de que vai conseguir colocar os livros nas principais redes e de que vai receber o dinheiro. Essa relação de confiança entre editores e livreiros está sendo restabelecida aos poucos. E esse é o nosso desafio para o segundo semestre. Vamos ver o quanto a gente pode financiar efetivamente a cadeia de livrarias."

O presidente do sindicato dá uma explicação provável para o atual momento: "Acho que as livrarias conseguiram se financiar com bancos. Elas vinham num processo de reestruturação, de fechamento de lojas deficitárias, estavam fazendo o dever de casa. O problema é que a crise foi muito longa, e as livrarias tinham a expectativa de continuar se financiando no mercado financeiro, mas ele travou crédito".

A negociação, segundo ele, prevê que os pagamentos ocorram no final do ano, após o Natal e a black friday, "datas muito fortes".

E qual a previsão de solução, afinal? Para Pereira, o processo de recuperação "passa por decisões duras, demissão de gente, fechamento de lojas deficitárias".

"Mas é um processo de médio prazo. Eu diria que deve se arrastar pelo menos até o final de 2019, para voltarmos a uma situação de normalidade. E depende muito de como vai ser o ano que vem em termos macroeconômico."

Para o coordenador da pesquisa, a situação das livrarias não deve ter reflexos para o leitor. "Isso não quer dizer nada, porque livro à disposição teremos".

"Vai ser bem difícil assistir a uma crise de fornecimento engendrada pela própria indústria. O que acontece é que esse imbróglio entre as principais editoras os varejistas bagunça todo o sistema de distribuição. Então, o ecossistema está em fase de reanálise."

Fontes de Informação (sobre o setor de comércio varejista de livros e publicações em geral):

- informações fornecidas pela própria empresa;

- pesquisas junto ao setor de comércio varejista de livros e publicações em geral;

-<https://g1.globo.com/pop-arte/noticia/2018/08/09/mercado-de-livros-cresce-10-em-faturamento-no-1o-semester-de-2018-mas-criese-das-livrarias-preocupa-o-setor.ghtml>

### **3ª PARTE – Metodologia Utilizada e Determinação do Valor Econômico da empresa e do Patrimônio Líquido dos acionistas da “LIVRARIA CULTURA”**

## I - Determinação do Valor da empresa através do modelo dos Fluxos de Caixa Descontados (DCF)

Dentro da moderna teoria financeira, a avaliação de uma empresa e do seu Patrimônio Líquido podem ser realizados através de diversos modelos que levam em consideração a continuidade das operações da empresa ("Going Concern Value"). São eles:

- a) Valor do Patrimônio Líquido ajustado à preços de mercado;
- b) Valor obtido através de Índices e múltiplos com transações no mercado (compra ou venda) com empresas semelhantes, do tamanho e nível de risco da empresa avalianda (*Fair Market Value*);
- c) Valor obtido através da utilização de Índices e Múltiplos de Mercado (*Relative Valuation*);
- d) Modelo dos Fluxos de Caixa descontados (DCF) e do valor residual, trazidos a valor presente pela taxa de desconto (WACC).

A avaliação dos negócios da **LIVRARIA CULTURA** foi desenvolvida através do modelo dos fluxos de caixa descontados (DCF) considerado na literatura de Finanças como o mais adequado ao objetivo de apurar-se o valor justo de uma empresa.

Esse trabalho foi realizado com o objetivo de se determinar o valor econômico da **LIVRARIA CULTURA** que é utilizada comercialmente pela **LIVRARIA CULTURA**, nos seus diversos produtos.

É fundamental, no processo de avaliação, considerar a qualidade de sua administração e a possibilidade e perspectiva de crescimento da empresa, pela melhor utilização e combinação ideal de todos os seus ativos tangíveis e intangíveis.

O critério de "Continuidade da Empresa" (*Going Concern Value*), considera o fato de que a empresa é um ente vivo e dinâmico, está funcionando e em plena operação, sendo este o critério ou modelo que melhor identifica e caracteriza o seu valor intrínseco ou econômico e que pressupõe a condição de continuidade das suas operações.

O método do DCF determina o valor econômico da empresa a partir de sua capacidade de gerar benefícios operacionais de caixa no futuro. Estes fluxos de caixa são calculados através do conceito de *Free Cash Flow* (FCF), dos quais são deduzidos, dos Fundos Operacionais de Caixa, todos os investimentos em ativos imobilizados (CAPEX – *Capital Expenditures*) e capital de giro previstos de serem executados no período da projeção.

Representa, em outras palavras, a capacidade de geração operacional de caixa disponível da empresa para os períodos futuros, produzida a partir do desempenho previsto dos negócios.



Estamos utilizando as projeções elaboradas pelo nosso Depto. Técnico com o auxílio dos executivos financeiros da empresa e que apresentamos nos anexos deste relatório.

O prazo definido para as projeções utilizado neste tipo de avaliação é de usualmente 10 anos e que estamos utilizando neste caso.

Para fins de análise de sensibilidade, adotou-se também um horizonte indeterminado (perpetuidade), assumindo o pressuposto da continuidade de suas atividades.

A metodologia de projeção admite uma separação da maturidade dos fluxos de caixa em dois períodos: o explícito, onde é possível prever-se determinado comportamento dos fluxos de caixa, e o residual, entendido como a perpetuidade.

Diante da ausência de uma melhor capacidade de previsão após o período explícito admite-se no modelo, de forma conservadora, um crescimento ou não dos valores de caixa na perpetuidade. Neste caso, admitimos crescimento zero ( $g = 0\%$ ).

Este pressuposto não significa, todavia, que não haja investimentos previstos nos diversos períodos da projeção. Em verdade, neste procedimento está implícita a hipótese de que todos os re-investimentos dos resultados de caixa efetuados ao longo dos períodos futuros apresentam uma taxa de retorno igual ao custo de oportunidade do capital investido.

Ou seja, a hipótese implícita nesta situação é a da inexistência de valor econômico a ser agregado, sendo o capital investido remunerado exatamente igual ao custo do capital.

Os fluxos de caixa futuros na projeção explícita e a parcela proveniente dos fluxos de caixa relativos ao período residual (método da perpetuidade) são descontados a uma determinada taxa de desconto ou custo de capital médio ponderado (WACC - *Weighted Average Cost of Capital*) (custo de oportunidade ou atratividade), compatível com os níveis de riscos da empresa (operacional, financeiro e setorial).

A taxa de desconto dos fluxos de caixa é obtida pela média ponderada dos custos de oportunidade dos proprietários de capital (credores e acionistas).

O WACC é entendido como o retorno mínimo requerido pelos provedores de recursos de forma a remunerá-los pelo risco assumido.

Ao se descontar os vários fluxos de caixa do período explícito e do período residual pelo custo de capital médio ponderado para o momento presente, determina-se o valor da empresa para os acionistas e credores.

Deduzindo-se o valor de mercado das dívidas financeiras de curto e longo prazo (*Debt*) deste total, chegaremos ao valor da empresa para os acionistas.

O valor da empresa que excede ao valor contábil de seus ativos é considerado como o valor dos seus ativos intangíveis, ou seja, quanto à empresa vale a mais do que se gastaria para se constituí-la, admitindo-se os valores dos ativos e passivos a custos de reposição.

Neste modelo devemos incluir, quando houver os ativos e passivos não operacionais ao patrimônio da empresa. Como eles não estão contribuindo para a formação dos fluxos de caixa operacionais projetados, o resultado da avaliação (valor presente destes fluxos) não contempla seus valores de mercado, devendo-se somar ou deduzir estes montantes para se atingir o valor completo da empresa.

A mensuração do valor de uma empresa não segue os ditames de uma ciência exata, na qual se comprova empiricamente os resultados obtidos. As variáveis consideradas na mensuração buscam se aproximar da realidade econômica esperada para empresa com base em premissas de comportamento futuro.

De certo modo, não há como se eliminar totalmente a subjetividade na definição do valor de uma empresa, especialmente por consistir em método baseado em resultados futuros esperados segundo a abordagem adotada.

Um dos fatores pelo qual se adquire uma empresa é o valor presente dos rendimentos a se realizarem no futuro, sujeito a imprevistos e variáveis exógenas ao controle. Não obstante, outros interesses de vendedores e compradores obviamente podem influenciar na sistemática da avaliação, expandindo-se o intervalo do valor da negociação da empresa.

Na avaliação do negócio, adotou-se a seguinte estrutura de fluxos de caixa operacionais disponíveis (*Free Cash Flow - FCF*), expressa em reais de poder aquisitivo constante:

( + )	Lucro Operacional Antes do IR/CS (EBIT)
( - )	Imposto de Renda/Contribuição Social
( = )	<i>Net Operation Profit After Taxes</i> (NOPAT)
( + )	Despesas de Depreciação e Despesas Não-Caixa (+) Despesas Financeiras
( = )	Fundos das Operações (EBITDA)
( - )	Investimentos em Capital Fixo (CAPEX)
( - )	Investimentos em Capital de Giro
( = )	Fluxo de Caixa livre das operações

O resultado do valor da empresa, dentro do conceito de valor presente líquido, considera na data base, os fluxos de caixa futuros e o valor residual descontado pelo custo de capital médio ponderado (WACC), conforme fórmula a seguir:

$$V_e = \sum_{n=1}^t \frac{CF_n}{(1+k)^n} + \frac{VR}{(1+k)^t}$$

Onde:

$V_e$  = Valor econômico atual da empresa;

$CF_1$  a  $CF_n$  = Fluxos de Caixa das Operações Projetados;

$k$  = Taxa de desconto ou custo de capital médio ponderado (WACC – *Weighted Average Cost of Capital*) apropriado ao nível de risco da empresa e determinada segundo o CAPM (*Capital Asset Pricing Model*) – Anexo II e III;

$n$  = número de períodos projetados;

$t$  = número do último período projetado;

$VR$  = Valor Residual determinado pelo critério de perpetuidade, que é demonstrado abaixo (Modelo de Gordon):

$$V_R = \frac{CF_{t+1}}{k - g}$$

$CF_{t+1}$  = Fluxo de Caixa das Operações ao fim do primeiro ano após o período de previsão explícito;

$g$  = taxa estimada de crescimento do resultado operacional (Fluxos de Caixa), considerando o seu comportamento histórico e as projeções de resultados futuros.

As projeções dos demonstrativos financeiros foram elaboradas em R\$ em moeda constante, a partir das premissas fixadas e das informações levantadas na própria empresa, mas, que foram analisadas e criticadas pela nossa equipe técnica.

Esses demonstrativos, bem como os valores finais da empresa, para a data-base, estão apresentados no Anexo V.

## 4ª Parte - Conclusão

## I – Valores e Considerações Finais

### I.I - Valor Econômico da empresa, do Patrimônio Líquido dos acionistas e **LIVRARIA CULTURA**:

- a) Existência indeterminada da empresa, em conformidade com o princípio da continuidade, de onde decorre um valor adicional de perpetuidade;
- b) Admitimos taxas de crescimento das receitas brutas da empresa **LIVRARIA CULTURA**, compatíveis com a perspectiva econômica brasileira, da sua atual conjuntura e do comportamento do setor de comércio varejista de livros e publicações em geral;
- c) O custo de capital médio ponderado (WACC) utilizado foi de 15,0% real.

Com base nos dados referidos, nas informações e premissas fixadas e de acordo com os critérios usuais de análise econômico - financeira desenvolvidos ao longo deste trabalho, estimamos os seguintes valores, na data-base em 30/09/2018 (data-base da avaliação):

<b>LIVRARIA CULTURA S/A</b>	<b>30/09/2018</b> <b>R\$ mil</b>
Valor Presente dos Futuros Fluxos de Caixa	127.777
(+) Valor Presente da Perpetuidade	44.765
(+) Aplicações Financeiras	-
<b>(=) VALOR DA EMPRESA (Corporate Value)</b>	<b>172.542</b>
(-) Passivo Financeiro (Debt)	(57.834)
<b>(=) VALOR DO PATRIMÔNIO LÍQUIDO DOS ACIONISTAS (Shareholder Value)</b>	<b>114.708</b>

Ressaltamos que os valores estimados neste estudo estão vinculados às condições econômicas da empresa e aos cenários construídos para essa simulação acordados nas nossas últimas reuniões, devendo o usuário deste laudo analisar estes resultados em conjunto com as condições, premissas e pressupostos fixados nos modelos de projeção dos demonstrativos financeiros e que fazem parte integrante deste trabalho.

É importante esclarecer também, que este relatório é formado por estimativas e projeções estruturadas pela **MS CARDIM**, em um modelo de análise econômico-financeira, baseado em dados fornecidos pelo setor de contabilidade do **LIVRARIA CULTURA** e considerados fidedignos, e demais levantamentos de mercado, efetuados pela nossa equipe técnica a respeito da performance histórica e futura das empresas.

Estes demonstrativos, estimativas e projeções refletem significativamente as premissas e julgamentos em relação aos futuros resultados esperados, incluindo pressupostos do plano das operações da empresa, das



condições atuais da conjuntura econômica, das premissas adotadas neste estudo, entre outras e das quais dependem os resultados projetados.

A performance efetiva da empresa está sujeita pelos inúmeros fatores não controláveis pela **MS CARDIM** ou pela própria administração atual, incluindo principalmente a conjuntura econômica, a evolução do equilíbrio da oferta e da demanda no setor de comércio varejista de livros e publicações em geral, política de impostos, custos das operações, evolução da estrutura de capital e outras variáveis relevantes.

Por fim, ressalve-se que a avaliação econômica não é tarefa simples e exige exercícios de projeção em conformidade com cenários macroeconômicos e setoriais futuros, cujo ponto de partida ou de base são as demonstrativos financeiros históricos.

O trabalho ora apresentado está calcado na experiência da **MS CARDIM** de mais de 25 anos, realizando trabalhos em inúmeras empresas nas áreas de consultoria financeira, avaliação de empresas e principalmente na avaliação econômica de Livraria Cultura.

São Paulo, 05 de dezembro de 2018



**MARIO SERGIO CARDIM NETO**  
ECONOMISTA  
CORECON n.º 3941 - 2ª. Região - SP



**MS CARDIM & ASSOCIADOS S/C LTDA**  
CORECON n.º RE/2327 - 2ª Região - SP.

---

## II – Termo de Encerramento

Nada mais havendo a ser esclarecido, damos por encerrado o presente relatório, que se compõe de 46 (quarenta e seis) folhas computadorizadas de um só lado e rubricadas, sendo a última folha datada.

Anexos:

- I - Premissas e pressupostos utilizados nas Projeções para o período explícito de 2018 a 2032
- II - Definição e Identificação do Custo de Capital (Taxa de Desconto)
- III - Parâmetros adotados para cálculo do custo do capital (Taxa de Desconto)
- IV - Demonstrativos Financeiros Projetados
- V - Valor econômico da empresa e dos acionistas
- VI - Glossário Técnico

São Paulo, 05 de dezembro de 2018

## **Anexo I – Premissas e Pressupostos utilizados nas projeções de 2018 a 2032**

## Premissas e pressupostos utilizados nas projeções para os anos de 2019 até 2032

Considerando que a empresa encontra – se em Recuperação Judicial, todas as condições, hipóteses, premissas e pressupostos adotados na elaboração das projeções e simulações financeiras dos demonstrativos financeiros da **LIVRARIA CULTURA**, abrangendo o período de 2019 a 2032, foram preparados pelos consultores financeiros da empresa.

Este Estudo Técnico foi preparado pela **MS CARDIM & ASSOCIADOS LTDA. ("MS CARDIM")** com base em informações fornecidas pela diretoria da empresa e seus consultores, visando fornecer um maior entendimento sobre o modelo de negócios da **LIVRARIA CULTURA** no setor de comércio varejista de livros e publicações em geral.

Essas condições refletem o Plano de Recuperação Judicial que será apresentado ao M.D. Juízo e aos credores da empresa.

Os demonstrativos financeiros, os dados e informações necessárias para a elaboração das projeções, foram obtidos junto a diretoria da **LIVRARIA CULTURA** e depois de analisados e criticados, foram planilhados pela nossa equipe técnica.

No decorrer do trabalho foram recebidas sugestões e/ou complementação das informações que se tornaram necessárias ao aprofundamento e detalhamento da análise, chegando-se às projeções finais consideradas como factíveis pela diretoria da empresa.

Foi desenvolvida uma modelagem financeira construída especificamente para a **LIVRARIA CULTURA**, criada a partir de um sistema matemático-financeiro, refletindo o mais próximo possível da realidade do seu funcionamento contábil, organizacional e operacional, de tal forma que as projeções dos demonstrativos financeiros e incluindo os demonstrativos dos fluxos de caixa, demonstrem o provável comportamento futuro da empresa.

### 1. MOEDA UTILIZADA E PERÍODOS DE ANÁLISE

As projeções financeiras estão apresentadas em termos reais e foram preparadas a partir das premissas adotadas para realizar as projeções financeiras anuais e foram realizadas para o período de 2018 a 2032.

### 2. MEMÓRIAS DE CÁLCULO E HISTÓRICOS DAS PROJEÇÕES

As premissas básicas, os dados e informações necessárias para a elaboração das projeções, bem como dados históricos foram fornecidas pela gestão da empresa, tendo como fundamento o Plano Orçamentário da empresa, preparado pelos seus executivos financeiros, para os exercícios de 2019 a 2032.

Na modelagem financeira construída, as simulações de estratégias financeiras, operacionais e administrativas foram realizadas com base nos seguintes itens:

- Crescimento das Receitas Brutas;
- Estrutura e Custo de Capital;
- Custos e despesas operacionais;
- Alíquotas de Imposto de Renda e Contribuição Social.

A partir de todos os dados históricos, informações e premissas, foi elaborado um cenário, conservador apresentado a seguir.

### 3 – DEMONSTRATIVO DE RESULTADOS

#### 3.1 – EVOLUÇÃO DA RECEITA OPERACIONAL BRUTA

A **LIVRARIA CULTURA** atua nos setores de comércio varejista de livros e publicações em geral, com competição acirrada em todos os segmentos.

No setor de comércio varejista de livros, a **LIVRARIA CULTURA** concorre com Livraria Martins Fontes, Saraiva, Livraria da Vila, entre outras.

Nesse cenário de competição com grandes empresas do mercado e de baixo investimento em marcas, a projeção é de recuperação de participação de mercado em 2019 em função da evolução positiva da economia brasileira.



## **Anexo II – Definição e Identificação do Custo de Capital (Taxa de Desconto) utilizada segundo o CAPM (Capital Asset Pricing Model)**

## Definição e Identificação do Custo de Capital (Taxa de Desconto) utilizada segundo o CAPM (Capital Asset Pricing Model)

A taxa de desconto utilizada para descontar os fluxos futuros de caixa da empresa e do valor residual é conhecida também como custo médio ponderado do capital (WACC - *Weighted Average Cost of Capital*).

Esta taxa converte os fluxos de caixa futuros e mais o valor residual em valor presente para todos os investidores, considerando que, tanto os credores quanto os acionistas esperam ser recompensados pelo custo de oportunidade de investir recursos em um negócio específico em vez de investir em outros negócios com risco equivalente.

O princípio mais importante a ser seguido quando se calcula o WACC é que ele deve ser consistente com o método de avaliação utilizado e com a definição dos fluxos de caixa a serem descontados.

Para a apuração do custo de capital médio ponderado (WACC) devem ser obtidos:

- a) O custo de capital próprio (*equity*)  $\Rightarrow K_e = E$ .
- b) O custo do capital de terceiros (*debt*)  $\Rightarrow K_d = D$ .
- c) As participações relativas de cada fonte de recursos na estrutura de capital da empresa.

Devem ser considerados na apuração dessas taxas o risco sistemático, o da empresa (financeiro e operacional) e ainda o valor do dinheiro no tempo.

A determinação adequada dessas taxas e parâmetros é de extrema importância, pois são utilizados no cálculo do valor presente dos fluxos de caixa e do valor residual, influenciando direta e sensivelmente esses valores.

### *O CUSTO DO CAPITAL PRÓPRIO (EQUITY)*

Para estimar-se o custo do capital próprio ( $K_e$ ), utilizou-se os parâmetros do mercado norte-americano, uma vez que os indicadores nacionais são escassos e provocam distorções no modelo, recomendando-se adotar o custo real de capital praticados nos Estados Unidos e acrescentando-se um prêmio pelo Risco Brasil.

Além de inclusões do Risco Brasil, alguns ajustes devem ser feitos para adequar os parâmetros internacionais à realidade brasileira e também as características específicas da avaliação em referência, abordando no cálculo os efeitos do nível da diversificação da carteira do potencial investidor e também do nível de liquidez do perfil de ativo que está sendo analisado, comparativamente ao mercado de ações nacional.

Os cálculos são efetuados dentro do conceito tradicional do CAPM – *Capital Asset Pricing Model*, estimando-se a taxa de juros livre de risco e o prêmio pelo risco em função do *Beta* alavancado para o negócio em estudo, além de estimar-se o risco Brasil, risco de liquidez (empresa de capital fechado) e o “size premium” (tamanho da empresa):

$$K_e = R_{fr} + \beta \cdot [E(R_m) - R_f] + R_{Liq.}$$

A utilização dos índices de risco Brasil, risco de liquidez e do coeficiente Beta total são necessários para ajustar os dados do padrão norte – americano às características de mercado nacional.

*A)  $R_{fr}$  = Risk-free rate – Taxa de juros para ativo livre de risco*

Para a taxa livre de risco, foi utilizado o rendimento das Notas do Tesouro Nacional (NTN - B) que é apresentado em taxas reais e que possibilita eliminar-se a taxa de Risco Brasil e as taxas de inflação nacionais e americanas.

*B)  $\beta$  – Coeficiente Beta*

Esse coeficiente mede a volatilidade das taxas de retorno de uma ação em relação a um Índice de Mercado, sendo o indicador do Risco Sistemático, para aquela ação.

Para a determinação do Coeficiente Beta específico para a empresa foram assumidos os valores calculados pelo Professor Aswath Damodaran para o mercado norte-americano que utiliza a série histórica do Instituto Ibbotson (USA).

Utilizamos como referência o Beta médio alavancado do segmento “Publishing & Newspapers”, ajustando-o em função de alavancagem específica da **LIVRARIA CULTURA**, através da seguinte fórmula:

$$\beta_L = \beta_u \times \left\{ 1 + \left[ (1-t) \times \frac{D}{E} \right] \right\}$$

Onde:

$\beta$  (Alavancado) = risco sistemático da ação da empresa em análise

t = Alíquota de imposto de renda e contribuição social

D/E = Total de dívida <sup>(D)</sup> em relação ao patrimônio líquido <sup>(E)</sup>

$\beta_u$  = Beta não alavancado (unleveraged)

$\beta_L$  = Beta alavancado (leveraged)

Dado que a relação da dívida na estrutura de capital da **LIVRARIA CULTURA** é diferente da média do mercado, adotamos para apurar o custo de capital próprio, o beta alavancado específico para a empresa.

### **C) $R_m$ – Retorno do Mercado de Ações – $[E(R_m)]$**

A taxa de retorno esperada do mercado de ações medida por um índice de mercado é utilizada supondo-se que esse indicador possa representar o retorno médio de todos os setores da economia. É obtido através da série histórica do indicador para os últimos 20 anos (taxa média geométrica de retorno anual), identificada no site do Profº A. Damodaran, como publicação do Morning Star (ex - Instituto Ibbotson - USA).

### **D) *Market risk-premium* – Prêmio por risco assumido ( $Mrp = [E(R_m) - R_{fr}]$ )**

É determinado pela diferença entre o *risk-free rate* ( $R_{fr}$ ) e a taxa de retorno esperada do mercado de ações  $[E(R_m)]$ .

Adotamos, um prêmio médio de risco histórico, acima da taxa livre de risco, conforme índices históricos de performance de longo prazo de índices de ações nos Estados Unidos, apresentados em publicações do Professor Aswath Damodaran, relativas ao custo de capital próprio e apresentado nos Anexos deste texto.

Uma vez que por fatores endógenos e exógenos à economia brasileira, as variáveis têm apresentado comportamento volátil, entendemos que a média mensal da diferença acima mencionada é o indicador mais coerente para o cálculo do custo do capital.

### **E) *Size Risk Premium***

O CAPM não considera no cálculo do custo de capital, o prêmio pelo porte da empresa - “size risk premium”.

O Morning Star (ex - Ibbotson) seleciona o prêmio pelo porte da empresa, de acordo com a sua capitalização do mercado, divulgando periodicamente as médias de percentuais de risco adicional.

O pressuposto é de que empresas menores tem um risco maior do que as empresas maiores e portanto, demandam uma taxa adicional de prêmio por esse tipo de risco.

### **F) *Country Risk Premium***

O risco de um país é medido pelo número de pontos percentuais (%) de seus títulos soberanos acima da taxa de rendimentos de títulos soberanos de outro país que seja considerado como paradigma ou “benchmark” mundial.

### **G) Beta Total – Risco Total do negócio**

Está implícito no uso do coeficiente beta como indicador de risco sistemático, a premissa de que o investidor marginal em ações é bem diversificado.

No caso de empresas de capital fechado, essa premissa não é sustentável. Em empresas de capital fechado, geralmente o proprietário possui a maior parte do seu portfólio investido no negócio.

Por conseguinte, o objetivo é mensurar o risco total do negócio e não só o risco do mercado. Para ajustar o Beta para que reflita o risco total em vez do risco de mercado, dividi-se o beta de mercado pela raiz quadrada do  $R^2$  (coeficiente de correlação), obtendo-se o Beta Total.

Desta forma, negócios privados terão em geral custos de patrimônio líquido mais elevados do que as empresas de capital aberto com investidores diversificados.

$$\beta_T = \frac{\beta_u}{\sqrt{R^2}} = \frac{\beta_u}{R}$$

Onde:

$\beta_T$  = Beta Total

$\beta_u$  = Beta não alavancado

$R^2$  = Coeficiente de determinação

R = Coeficiente de Correlação

### **H) Risco de Liquidez**

Risco de Líquidez (Rliq.) = Considerando que a empresa é de capital fechado e de tamanho médio, não há liquidez para suas ações.

Dessa forma, é estimado um prêmio por risco de liquidez.

#### *O CUSTO DO CAPITAL DE TERCEIROS (DEBT)*

Refere-se aos custos de capital de terceiros de longo prazo e podem ser os históricos ou os de mercado, praticados atualmente.

Para se obter este custo, estima-se o custo de capital médio ponderado de terceiros, a partir dos financiamentos existentes na data-base da avaliação, considerando-se prazos de amortização e taxa de juros dos financiamentos.



Na hipótese de que os mesmos sejam equivalentes (históricos e os de mercado), ou seja, a empresa vem captando esse tipo de recursos, em datas recentes, os mesmos podem ser utilizados, sem provocar distorções no custo de capital total.

Neste caso, estamos usando a taxa CDI, acrescida de uma taxa de 10,0%.

Podem ser estimados, também, a partir dos custos dos recursos de longo prazo, fornecidos pelo BNDES ou ainda por emissão de debêntures simples (longo prazo), considerados os custos das últimas emissões no mercado de capitais.

Esses custos serão utilizados na composição ponderada do custo de capital total, líquido de Imposto de Renda, onde:

$$K_d = \text{custo da dívida} = \text{taxa de juros} \times (1-T)$$

Onde:

T = Imposto de Renda e Contribuição Social, atualmente vigentes na empresa.

#### *O CUSTO DE CAPITAL MÉDIO PONDERADO (WACC)*

Apurados o custo do capital próprio, o custo do capital de terceiros e as participações relativas de cada fonte de recursos no capital total, determina-se o custo médio ponderado de capital da empresa.

A fórmula geral utilizada para a estimativa do WACC depois dos impostos é a seguinte:

$$WACC = \left[ \frac{D}{(D+E)} \right] \times K_d \cdot (1-t) + \left[ \frac{E}{(D+E)} \right] \times K_e$$

Onde:

WACC = Custo de capital médio ponderado

$K_d$  = Custo de dívida (capital de terceiros  $\Rightarrow$  D)

t = Alíquota de imposto de renda e contribuição social

$\frac{D}{D+E}$  = Participação da dívida na estrutura de capital total

$K_e$  = Custo de patrimônio líquido (capital próprio  $\Rightarrow$  E)

$\frac{E}{D+E}$  = Participação do Patrimônio Líquido na estrutura de capital total.

Assim, para a situação atual da **LIVRARIA CULTURA** foram admitidos os seguintes parâmetros para apuração do custo de capital médio ponderado (WACC) para desconto dos fluxos de caixa esperados, que estão descritos no Anexo III.

### **Anexo III – Parâmetros adotados para Cálculo de Custo de capital (Taxa de Desconto)**

**Parâmetros adotados para Cálculo do Custo do Capital (Taxa de Desconto)**  
**(WACC)**

Beta ( $\beta$ ) do Setor	1,02	Aswath Damodaran - Publishing & Newspapers
Endividamento do Setor	30,79%	Aswath Damodaran - Publishing & Newspapers
Capital próprio do Setor	69,21%	Aswath Damodaran - Publishing & Newspapers
IR (EUA) do Setor	11,92%	Aswath Damodaran - Publishing & Newspapers
Beta ( $\beta_U$ ) do Setor	0,73	
Endividamento da Empresa	1,00%	
Capital próprio da Empresa	99,00%	
IR/CS da Empresa	34%	
Beta ( $\beta_L$ ) da Empresa	0,74	
Risk Free Rate ( $R_f$ )	5,12%	Média Dia - NTN-B - Vcto 15/05/2045
Market Risk Premium (Equity)	5,08%	Aswath Damodaran
Risco de Liquidez	1,25%	Risco pela falta de Liquidez
Risco de Tamanho (SIZE Premium)	1,50%	
Country Risk Premium (Risco Brasil)	3,46%	Aswath Damodaran
<b><math>K_e</math> (custo cap próprio)</b>	<b>15,08%</b>	
<b><math>K_d</math> (custo cap terceiros)</b>	<b>11,96%</b>	CDI + 10 %
<b>WACC</b>	<b>15,00%</b>	

## **Anexo IV – Demonstrativos Financeiros – Projetados (2019 a 2032)**



## DEMONSTRATIVO DE RESULTADOS - PROJETADO (2019 a 2032)

R\$ MM	2019	2020	2021	2022	2023	2024	2025	2026	2027	2028	2029	2030	2031	2032
<b>DRE</b>														
Receita Líquida	282,2	340,1	368,7	401,4	438,9	456,4	474,7	493,7	513,4	534,0	555,3	577,5	600,6	624,6
CPV	(158,4)	(191,8)	(206,5)	(226,8)	(250,3)	(260,3)	(270,8)	(281,6)	(292,9)	(304,6)	(316,8)	(329,4)	(342,6)	(356,3)
Lucro Bruto	123,8	148,3	162,1	174,5	188,5	196,1	203,9	212,1	220,6	229,4	238,6	248,1	258,0	268,3
SG&A	(137,3)	(131,6)	(138,9)	(142,1)	(148,9)	(154,0)	(159,4)	(165,1)	(170,9)	(177,0)	(183,3)	(189,9)	(196,7)	(203,8)
EBITDA	(13,5)	16,7	23,3	32,4	39,6	42,1	44,5	47,0	49,6	52,4	55,2	58,2	61,3	64,5
Depreciação	(9,7)	(7,9)	(6,1)	(4,1)	(2,1)	(2,7)	(3,1)	(3,2)	(3,2)	(2,9)	(2,2)	(1,3)	(0,6)	(0,1)
Resultado Financeiro	(5,8)	(5,8)	(6,2)	(6,6)	(6,9)	(7,2)	(6,6)	(5,9)	(5,2)	(4,2)	(2,8)	(0,5)	(0,1)	(0,0)
EBT	(29,0)	3,0	11,0	21,7	30,6	32,2	34,8	37,9	41,2	45,2	50,2	56,3	60,6	64,4
IRPJ/CSLL	9,9	(1,0)	(3,7)	(7,4)	(10,4)	(10,9)	(11,8)	(12,9)	(14,0)	(15,4)	(17,1)	(19,2)	(20,6)	(21,9)
Lucro Líquido	(19,1)	2,0	7,3	14,3	20,2	21,3	23,0	25,0	27,2	29,9	33,1	37,2	40,0	42,5
Margem Bruta	43,9%	43,6%	44,0%	43,5%	43,0%	43,0%	43,0%	43,0%	43,0%	43,0%	43,0%	43,0%	43,0%	43,0%
Margem EBITDA	-4,8%	4,9%	6,3%	8,1%	9,0%	9,2%	9,4%	9,5%	9,7%	9,8%	9,9%	10,1%	10,2%	10,3%
Margem Líquida	-6,8%	0,6%	2,0%	3,6%	4,6%	4,7%	4,8%	5,1%	5,3%	5,6%	6,0%	6,4%	6,7%	6,8%

**BALANÇO PATRIMONIAL - PROJETADO (2019 a 2032)**

R\$ MM	2019	2020	2021	2022	2023	2024	2025	2026	2027	2028	2029	2030	2031	2032
<b>BP</b>														
<b>Ativos Operacionais</b>	<b>187.318</b>	<b>196.539</b>	<b>207.547</b>	<b>218.981</b>	<b>222.184</b>	<b>224.403</b>	<b>226.573</b>	<b>228.655</b>	<b>230.640</b>	<b>232.464</b>	<b>234.042</b>	<b>235.258</b>	<b>236.317</b>	<b>237.284</b>
Contas a Receber	18.259	19.616	21.149	22.891	24.878	25.873	26.908	27.984	29.103	30.267	31.478	32.737	34.047	35.409
Estoques	78.687	86.278	96.459	108.366	112.701	117.209	121.897	126.773	131.844	137.118	142.603	148.307	154.239	160.409
Ativo fiscal diferido	90.371	90.645	89.939	87.724	84.606	81.322	77.768	73.898	69.693	65.078	59.961	54.214	48.031	41.466
<b>Passivos Operacionais</b>	<b>64.204</b>	<b>69.973</b>	<b>78.347</b>	<b>88.315</b>	<b>91.602</b>	<b>95.869</b>	<b>100.308</b>	<b>104.923</b>	<b>109.724</b>	<b>114.717</b>	<b>119.909</b>	<b>125.309</b>	<b>130.925</b>	<b>136.765</b>
Fornecedores (Corrente)	59.415	66.624	76.439	87.846	91.602	95.869	100.308	104.923	109.724	114.717	119.909	125.309	130.925	136.765
REFIS (ICMS + Previdenciário)	4.789	3.349	1.909	469	-	-	-	-	-	-	-	-	-	-
<b>Dívida Reestruturada</b>	<b>159.347</b>	<b>148.392</b>	<b>138.890</b>	<b>127.935</b>	<b>116.295</b>	<b>101.142</b>	<b>90.786</b>	<b>80.025</b>	<b>68.182</b>	<b>53.093</b>	<b>28.265</b>	<b>10.054</b>	<b>6.032</b>	<b>2.011</b>
Trabalhistas (Passivo RJ)	3.307	-	-	-	-	-	-	-	-	-	-	-	-	-
Quirografários (Passivo RJ)	40.260	40.260	39.249	37.227	35.205	33.184	30.162	26.140	22.119	18.097	14.075	10.054	6.032	2.011
Quirografários - Menores que 2k (Passivo RJ)	84	-	-	-	-	-	-	-	-	-	-	-	-	-
Microempresas (Passivo RJ)	3.813	3.432	2.669	1.907	1.144	381	-	-	-	-	-	-	-	-
Microempresas - Menores que 2k (Passivo RJ)	28	-	-	-	-	-	-	-	-	-	-	-	-	-
Fornecedores incentivadores 2	11.327	9.337	7.193	4.842	2.248	-	-	-	-	-	-	-	-	-
Fornecedores incentivadores 1	42.801	35.284	27.180	18.296	8.496	-	-	-	-	-	-	-	-	-
Credores Operacionais Incentivadores	7.640	5.943	4.245	2.547	849	-	-	-	-	-	-	-	-	-
Bancos (Passivo RJ - Garantia Real)	-	-	-	-	-	-	-	-	-	-	-	-	-	-
Financeiros Estratégicos 2	48.055	52.221	56.866	62.053	67.713	67.364	60.625	53.885	46.063	34.996	14.190	-	-	-
Financeiros Estratégicos 1	2.031	1.915	1.489	1.064	638	213	-	-	-	-	-	-	-	-
<b>Dívida Bancária</b>	<b>22.598</b>	<b>22.598</b>	<b>22.598</b>	<b>22.598</b>	<b>22.598</b>	<b>22.598</b>	<b>22.598</b>	<b>22.598</b>	<b>22.598</b>	<b>22.598</b>	<b>22.598</b>	<b>22.598</b>	<b>22.598</b>	<b>22.598</b>
Nova Captação	22.598	22.598	22.598	22.598	22.598	22.598	22.598	22.598	22.598	22.598	22.598	22.598	22.598	22.598
<b>Passivo Total</b>	<b>246.149</b>	<b>240.962</b>	<b>239.836</b>	<b>238.848</b>	<b>230.494</b>	<b>219.609</b>	<b>213.692</b>	<b>207.546</b>	<b>200.504</b>	<b>190.407</b>	<b>170.772</b>	<b>157.960</b>	<b>159.555</b>	<b>161.374</b>
<b>Ativo Fixo</b>	<b>(11.421)</b>	<b>(15.963)</b>	<b>(19.426)</b>	<b>(21.637)</b>	<b>(20.933)</b>	<b>(19.856)</b>	<b>(18.094)</b>	<b>(18.427)</b>	<b>(20.048)</b>	<b>(22.914)</b>	<b>(25.125)</b>	<b>(26.440)</b>	<b>(27.021)</b>	<b>(27.141)</b>
CAPEX	1.327	4.648	7.258	9.108	11.942	15.719	20.536	23.369	24.975	24.975	24.975	24.975	24.975	24.975
Depreciação	(12.749)	(20.611)	(26.684)	(30.746)	(32.874)	(35.576)	(38.630)	(41.796)	(45.023)	(47.889)	(50.100)	(51.415)	(51.996)	(52.116)
<b>Caixa</b>	<b>(18.551)</b>	<b>(26.430)</b>	<b>(27.850)</b>	<b>(23.728)</b>	<b>(15.816)</b>	<b>(8.745)</b>	<b>4.402</b>	<b>21.550</b>	<b>41.350</b>	<b>62.154</b>	<b>76.263</b>	<b>100.735</b>	<b>141.862</b>	<b>185.311</b>

## DEMONSTRAÇÃO DE FLUXO DE CAIXA DIRETO - PROJETADO (2019 a 2032)

R\$ MM	2019	2020	2021	2022	2023	2024	2025	2026	2027	2028	2029	2030	2031	2032
<b>Fluxo de Caixa</b>														
(=) EBITDA	(13,5)	16,7	23,3	32,4	39,6	42,1	44,5	47,0	49,6	52,4	55,2	58,2	61,3	64,5
(±) Variações Capital de Giro	11,1	(1,7)	(1,9)	(2,2)	(2,6)	(1,2)	(1,3)	(1,3)	(1,4)	(1,4)	(1,5)	(1,6)	(1,6)	(1,7)
(±) Var. Estoques	(41,0)	(7,6)	(10,2)	(11,9)	(4,3)	(4,5)	(4,7)	(4,9)	(5,1)	(5,3)	(5,5)	(5,7)	(5,9)	(6,2)
(±) Var. Contas a Receber	(7,3)	(1,4)	(1,5)	(1,7)	(2,0)	(1,0)	(1,0)	(1,1)	(1,1)	(1,2)	(1,2)	(1,3)	(1,3)	(1,4)
(±) Var. Contas a Pagar	59,4	7,2	9,8	11,4	3,8	4,3	4,4	4,6	4,8	5,0	5,2	5,4	5,6	5,8
(-) Impostos s/ Lucro	(0,4)	(1,3)	(3,0)	(5,2)	(7,3)	(7,7)	(8,3)	(9,0)	(9,8)	(10,8)	(11,9)	(13,4)	(14,4)	(15,3)
(=) Fluxo de Caixa Operacional	(2,8)	13,7	18,3	25,0	29,8	33,2	34,9	36,6	38,4	40,1	41,8	43,2	45,2	47,5
(-) Investimentos	(1,3)	(3,3)	(2,6)	(1,9)	(2,8)	(3,8)	(4,8)	(2,8)	(1,6)	-	-	-	-	-
(=) Fluxo de Caixa Pós Invest.	(4,1)	10,3	15,7	23,1	27,0	29,4	30,1	33,8	36,8	40,1	41,8	43,2	45,2	47,5
(-) Despesas Financeiras	(0,8)	(1,6)	(1,6)	(1,5)	(1,4)	(6,5)	(11,2)	(10,5)	(9,8)	(8,8)	(7,4)	(2,8)	(0,1)	(0,1)
(-) Juros - Passivo RJ (Corrente e acruado)	(830)	(1.638)	(1.647)	(1.532)	(1.380)	(6.533)	(11.216)	(10.482)	(9.764)	(8.844)	(7.423)	(2.835)	(104)	(64)
(-) Juros - Captação	-	-	-	-	-	-	-	-	-	-	-	-	-	-
(-) Dívida Tributária (REFIS)	(1,6)	(1,4)	(1,4)	(1,4)	(0,5)	-	-	-	-	-	-	-	-	-
(-) Dívida Passivo RJ	(13,9)	(15,1)	(14,1)	(16,0)	(17,2)	(15,8)	(5,7)	(6,2)	(7,2)	(10,5)	(20,2)	(15,9)	(4,0)	(4,0)
(=) Fluxo de Caixa Pós Amort.	(20,4)	(7,9)	(1,4)	4,1	7,9	7,1	13,1	17,1	19,8	20,8	14,1	24,5	41,1	43,4
(+) Captação	-	-	-	-	-	-	-	-	-	-	-	-	-	-
(+) Nova Captação	-	-	-	-	-	-	-	-	-	-	-	-	-	-
(=) Fluxo de Caixa Pós Captação	(20,4)	(7,9)	(1,4)	4,1	7,9	7,1	13,1	17,1	19,8	20,8	14,1	24,5	41,1	43,4
Saldo de caixa inicial*	1,9	(18,6)	(26,4)	(27,9)	(23,7)	(15,8)	(8,7)	4,4	21,6	41,4	62,2	76,3	100,7	141,9
Saldo de caixa final	(18,6)	(26,4)	(27,9)	(23,7)	(15,8)	(8,7)	4,4	21,6	41,4	62,2	76,3	100,7	141,9	185,3

\*Caixa inicial considera liberação de recebíveis, conta vinculada e agenda ~R\$ 23 MM

## DEMONSTRAÇÃO DE FLUXO DE CAIXA INDIRETO - PROJETADO (2019 a 2032)

R\$ MM	2019	2020	2021	2022	2023	2024	2025	2026	2027	2028	2029	2030	2031	2032
<b>Fluxo de Caixa - Indireto</b>														
Variações de Ativos Operacionais	(58.589)	(9.221)	(11.008)	(11.434)	(3.203)	(2.219)	(2.169)	(2.082)	(1.985)	(1.823)	(1.578)	(1.217)	(1.058)	(967)
Variações de Passivos Operacionais	57.813	5.768	8.375	9.968	3.287	4.268	4.438	4.616	4.801	4.993	5.192	5.400	5.616	5.841
<b>Varição na NCG</b>	<b>(776)</b>	<b>(3.453)</b>	<b>(2.633)</b>	<b>(1.466)</b>	<b>83</b>	<b>2.049</b>	<b>2.269</b>	<b>2.534</b>	<b>2.815</b>	<b>3.169</b>	<b>3.614</b>	<b>4.183</b>	<b>4.558</b>	<b>4.874</b>
Variações de Dívida Reestruturada	(8.902)	(10.956)	(9.501)	(10.955)	(11.641)	(15.153)	(10.355)	(10.761)	(11.843)	(15.089)	(24.827)	(18.211)	(4.022)	(4.022)
Variações de Dívida Bancária	-	-	-	-	-	-	-	-	-	-	-	-	-	-
Variações de Caixa	20.414	7.879	1.420	(4.122)	(7.913)	(7.071)	(13.147)	(17.148)	(19.800)	(20.804)	(14.109)	(24.472)	(41.127)	(43.449)
Variações de Ativo Fixo	8.406	4.542	3.462	2.212	(705)	(1.077)	(1.762)	333	1.621	2.866	2.211	1.315	581	120
<b>Soma Variações de BP</b>	<b>19</b>	<b>(2)</b>	<b>(7)</b>	<b>(14)</b>	<b>(20)</b>	<b>(21)</b>	<b>(23)</b>	<b>(25)</b>	<b>(27)</b>	<b>(30)</b>	<b>(33)</b>	<b>(37)</b>	<b>(40)</b>	<b>(42)</b>
<b>Lucro/Prejuízo do Exercício</b>	<b>(19)</b>	<b>2</b>	<b>7</b>	<b>14</b>	<b>20</b>	<b>21</b>	<b>23</b>	<b>25</b>	<b>27</b>	<b>30</b>	<b>33</b>	<b>37</b>	<b>40</b>	<b>42</b>
(=) Dívida Líquida	177.899	174.822	166.741	151.663	132.110	109.887	86.385	58.475	26.832	(9.062)	(47.998)	(90.681)	(135.829)	(183.300)
(+) Dívida Reestruturada	159.347	148.392	138.890	127.935	116.295	101.142	90.786	80.025	68.182	53.093	28.265	10.054	6.032	2.011
(+) Nova Captação	-	-	-	-	-	-	-	-	-	-	-	-	-	-
(-/+ Caixa / Necessary to Finance)	18.551	26.430	27.850	23.728	15.816	8.745	(4.402)	(21.550)	(41.350)	(62.154)	(76.263)	(100.735)	(141.862)	(185.311)
Dívida Líquida / EBITDA	(13,2)	10,5	7,2	4,7	3,3	2,6	1,9	1,2	0,5	(0,2)	(0,9)	(1,6)	(2,2)	(2,8)
<b>Varição da Dívida Reestruturada</b>	<b>(12.355)</b>	<b>(10.956)</b>	<b>(9.501)</b>	<b>(10.955)</b>	<b>(11.641)</b>	<b>(15.153)</b>	<b>(10.355)</b>	<b>(10.761)</b>	<b>(11.843)</b>	<b>(15.089)</b>	<b>(24.827)</b>	<b>(18.211)</b>	<b>(4.022)</b>	<b>(4.022)</b>
Trabalhistas (Passivo RJ)	(3.274)	(3.307)	-	-	-	-	-	-	-	-	-	-	-	-
Quirografários (Passivo RJ)	201	-	(1.011)	(2.022)	(2.022)	(2.022)	(3.022)	(4.022)	(4.022)	(4.022)	(4.022)	(4.022)	(4.022)	(4.022)
Quirografários - Menores que 2k (Passivo RJ)	(166)	(84)	-	-	-	-	-	-	-	-	-	-	-	-
Microempresas (Passivo RJ)	19	(381)	(763)	(763)	(763)	(763)	(381)	-	-	-	-	-	-	-
Microempresas - Menores que 2k (Passivo F)	(56)	(28)	-	-	-	-	-	-	-	-	-	-	-	-
Fornecedores incentivadores 2	(1.922)	(1.989)	(2.145)	(2.351)	(2.593)	(2.248)	-	-	-	-	-	-	-	-
Fornecedores incentivadores 1	(7.264)	(7.517)	(8.104)	(8.884)	(9.800)	(8.496)	-	-	-	-	-	-	-	-
Credores Operacionais Incentivadores	(807)	(1.698)	(1.698)	(1.698)	(1.698)	(849)	-	-	-	-	-	-	-	-
Bancos (Passivo RJ - Garantia Real)	-	-	-	-	-	-	-	-	-	-	-	-	-	-
Financeiros Estratégicos 2	4.181	4.165	4.645	5.187	5.660	(349)	(6.740)	(6.740)	(7.822)	(11.068)	(20.806)	(14.190)	-	-
Financeiros Estratégicos 1	186	(117)	(425)	(425)	(425)	(425)	(213)	-	-	-	-	-	-	-

## **Anexo V – Valor Econômico da Empresa e dos acionistas**



**Valor Econômico da Empresa (Corporate Value)**

e

**Valor para os Acionistas (Shareholder Value) (em R\$ mil)**

Período	Fluxo de Caixa	Fluxo de Caixa Valor Presente	Fluxo de Caixa Acumulado
2019	(4.127)	(3.589)	(3.589)
2020	10.348	7.825	4.236
2021	15.724	10.339	14.575
2022	23.136	13.228	27.803
2023	26.962	13.405	41.208
2024	29.395	12.708	53.916
2025	30.086	11.310	65.226
2026	33.793	11.047	76.273
2027	36.809	10.463	86.737
2028	40.139	9.922	96.658
2029	41.761	8.976	105.635
2030	43.208	8.076	113.711
2031	45.230	7.351	121.062
2032	47.512	6.715	127.777
Valor Presente do Residual			44.765
<b>Fluxo de Caixa Acumulado + Vlr Presente do Residual</b>			<b>172.542</b>
(+) Valor de Mercado do Disponível			0
<b>Valor Empresarial (CORPORATE VALUE)</b>			<b>172.542</b>
<b>(-) Valor de Mercado de Dívidas</b>			<b>(57.834)</b>
Financiamentos (CP)			(57.834)
Financiamentos (LP)			
<b>Valor Para o Acionista (SHAREHOLDER VALUE)</b>			<b>114.708</b>

## Anexo VI – Glossário Técnico

## Anexo IX – Glossário Técnico

(Elaborado de acordo com o que especifica a Instrução da CVM n° 436/06, que incluiu o anexo III e alterou a Instrução CVM n° 361/02)

### ABNT

Associação Brasileira de Normas Técnicas

### BACEN / BCB

Banco Central do Brasil

### BM&F & BOVESPA

Bolsa de Valores de São Paulo

### BENCHMARKING

É o método sistemático de identificação de processos e comportamentos por meio da comparação de práticas de empresas líderes do mesmo segmento. É comumente utilizado para comparar índices e indicadores de empresas com índices e indicadores médios de mercado.

### BNDES

Banco Nacional de Desenvolvimento Econômico e Social

### COEFICIENTE BETA

É o coeficiente que indica a volatilidade relativa de uma ação em relação a um índice do mercado de ações que no caso brasileiro é o Índice BOVESPA. É a covariância de uma ação em relação ao restante do mercado acionário. O Coeficiente beta do Índice BOVESPA é 1.

Qualquer ação com beta superior a 1 é considerada mais volátil que o mercado (ações agressivas) e qualquer ação com beta inferior a 1 deve, em princípio, subir ou descer mais lentamente que o mercado (ações defensivas).

Um investidor conservador preocupado em preservar seu investimento deve optar por ações com betas baixos, (menores do que 1 (hum)) (defensivas) ao passo que um investidor disposto a assumir maiores riscos para obter maiores lucros deve procurar ações com betas mais elevados (maiores do que 1 (hum)) (ações agressivas).

### COEFICIENTE BETA TOTAL

O coeficiente beta é o indicador do risco sistemático; adotando-se a premissa de que o investidor marginal em ações é bem diversificado. No caso de empresas de capital fechado, essa premissa não é sustentável.

Em empresas de capital fechado, geralmente o proprietário possui a maior parte do seu portfólio investido no negócio. Por conseguinte, o objetivo é mensurar o risco total do negócio e não só o risco do mercado. Para ajustar o Beta para que reflita o risco total em vez de somente o risco de mercado, divide-se o beta de mercado pela raiz quadrada do  $R^2$  (coeficiente de correlação), obtendo-se o Beta Total.

### COEFICIENTE DE VARIAÇÃO

É o quociente entre o desvio – padrão e a média ou preço observado. É uma medida de variação relativa utilizada para comparar as variabilidades de 2 ou mais amostras diferentes.

Quanto mais baixo o valor, menor será a diferença entre médias ou preços.

#### CORPORATE VALUE (VALOR DA EMPRESA)

É o valor econômico de uma empresa obtido pelo modelo dos fluxos de caixa descontados ou outro modelo aplicável. (preço médio ponderado das ações em Bolsa, se for uma companhia aberta ou múltiplos e índices de mercado).

#### CUSTO MÉDIO PONDERADO DE CAPITAL. (WACC)

O custo médio ponderado de capital da empresa é determinado pelos custos de capital de terceiros e do capital próprio, ponderando-se o custo de cada fonte de fundos por sua proporção no valor do capital total da empresa.

#### CAGR

Do inglês, "*Compound Annual Growth Rate*", significa, com relação a um conjunto de períodos, a taxa média geométrica composta anual de crescimento por período.

#### CAPEX

Do inglês, "*Capital Expenditures*", significa, com relação a um período, investimentos em capital fixo. É o capital utilizado para adquirir, melhorar ou manter os bens físicos da empresa.

#### CAPM

Do inglês, "*Capital Asset Pricing Model*", significa Modelo de Precificação de Ativos de Capital. É o método utilizado para determinação do custo de capital próprio (ke).

#### CORPORATE FINANCE (FINANÇAS CORPORATIVAS)

É a área da atividade financeira que lida com as decisões de investimentos, financiamentos e política de dividendos, que as empresas tomam e os instrumentos e métodos de análise usados para essas decisões.

#### CPI (CONSUMER PRICE INDEX)

Índice de Preços ao Consumidor nos Estados Unidos.

#### CPC - Comitê de Pronunciamentos Contábeis

É um comitê formado pela ABRASCA, APIMEC, BM&FBOVESPA, CFC, FIPECAFI e IBRACON, criado com o objetivo de estudar, preparar e emitir Pronunciamentos Técnicos sobre procedimentos de Contabilidade para permitir a emissão de normas contábeis pelas entidades reguladoras brasileiras, visando à centralização e uniformização do seu processo de produção, levando sempre em conta a convergência da Contabilidade Brasileira aos padrões internacionais de contabilidade.

#### CSLL

Contribuição Social sobre Lucro Líquido

#### CVM

Comissão de Valores Mobiliários

#### EBIT

Do inglês, "*Earnings Before Interest and Taxes*", significa, com relação a um período, o lucro operacional obtido antes das despesas financeiras e impostos.

**EBITDA**

Do inglês, "*Earnings Before Interest, Taxes, Depreciation and Amortization*", significa, com relação a um período, o total do lucro operacional obtido antes das despesas financeiras, impostos, depreciação e amortização.

**EVA**

Economic Value Added, ou seja, valor econômico adicionado.

**FIRM VALUE/ EBITDA = VALOR DA EMPRESA/ EBITDA**

Esse múltiplo é um dos mais utilizados no mercado de capitais e identifica quantas vezes o valor da empresa (*Firm Value*) é maior do que o lucro das suas operações = EBITDA (*Earnings Before Interest, Taxes, Depreciation and Amortization*).

O valor da empresa é obtido com a multiplicação da cotação das ações pela quantidade de ações do capital da empresa (*Market Capitalization*), e acrescentando-se o passivo financeiro líquido. Esse indicador permite a comparação de empresas que tem lucratividade, estrutura de capital, risco e endividamento diferentes entre si.

**FLUXO DE CAIXA DESCONTADO. (DISCOUNTED CASH FLOW)**

É o valor esperado de futuras receitas e despesas apurando-se os fluxos de caixa esperados, usando-se o conceito do valor presente líquido (*Net Present Value – NPV*). É um fator na análise tanto de investimentos de capital quanto de investimentos em valores mobiliários. O método do valor presente Líquido (VPL) (NPV) aplica uma taxa de desconto (taxa de juros), com base no custo médio ponderado de capital (WACC), aos futuros fluxos de caixa, e o valor residual trazendo-os a valor presente.

**FLUXO DE CAIXA LIVRE (FCF) = "FREE CASH FLOW"**

Fluxos de Caixa livre = É igual ao EBITDA ( $\pm$ ) a variação dos investimentos, ( $\pm$ ) variação do capital de giro e (-) impostos (IR e CSLL).

**FLUXO DE CAIXA DAS OPERAÇÕES**

É obtido através da dedução do capital de giro incremental e dos novos investimentos imobilizados, do fundo das operações e ainda dos impostos de Renda e Contribuição Social. Identifica o fluxo de caixa gerado pelas operações.

**G = GROWTH RATE (CRESCIMENTO PERPÉTUO)**

Representa taxa de crescimento das operações (fluxos de caixa) da empresa para o período pós-projeções (na perpetuidade).

**GOODWILL (ATIVOS INTANGÍVEIS)**

É a diferença positiva (ou negativa) entre a soma dos valores de mercado dos ativos e passivos e o valor contábil desses ativos e passivos. Aplica-se às empresas que estão sendo avaliadas, em um processo de aquisição ou fusão.

**GOVERNANÇA CORPORATIVA**

É um sistema pelo qual as empresas são administradas e controladas.

Ela especifica a distribuição de direitos e responsabilidades entre os participantes de uma empresa – conselheiros, administradores, cotistas – e dita as normas e procedimentos para o processo de tomada de decisão" (OECD).

É o sistema que permite aos cotistas, o governo estratégico de sua empresa e o efetivo monitoramento da direção executiva.

IAS (*Internacional Accounting Standard*)

Normas Internacionais de Contabilidade.

IASB (*Internacional Accounting Standards Board*)

Comitê Internacional de Normas Contábeis.

IFRS (*Internacional Financial Reporting Standard*)

Normas ou Padrões Internacionais de Relatórios Financeiros, é o conjunto de pronunciamentos e normas contábeis internacionais publicadas e revisadas pelo IASB.

IGPM

Índice Geral de Preços de Mercado.

INFERÊNCIA ESTATÍSTICA

Parte da ciência estatística que permite extrair conclusões sobre a população a partir de amostra.

ÍNDICES E MÚLTIPLOS FINANCEIROS

É um conjunto de índices e múltiplos financeiros, relacionando determinadas contas do balanço patrimonial, demonstrativo de resultados e dos fluxos de caixa. São úteis, pois permitem analisar e avaliar o comportamento histórico da empresa, quando comparados entre si e mesmo com outras empresas. Esses índices permitem concluir, identificar a "performance" e a situação econômico-financeira da empresa, histórica e atual.

ÍNDICE DE COBERTURA DE JUROS

Índice de Cobertura de juros = É igual à divisão do EBITDA no período pelo total das despesas financeiras pagas no mesmo período.

IPCA

Índice de Preços ao Consumidor Amplo.

IPO (*Initial Public Offering*)

É a sigla em inglês para oferta pública inicial de ações. É uma operação por meio da qual uma empresa capta pela 1.ª vez recursos no mercado de capitais e, em contrapartida, passa a ter cotistas e a pagar dividendos anuais ou semestrais.

IBGE

Instituto Brasileiro de Geografia e Estatística, mais conhecido por sua sigla IBGE, é uma fundação pública da administração federal brasileira criada em 1934 e instalada em 1936 com o nome de Instituto Nacional de Estatística; seu fundador e grande incentivador foi o estatístico Mário Augusto Teixeira de Freitas. O nome atual data de 1938. A sede do IBGE está localizada na cidade do Rio de Janeiro, estado do Rio.

LIQUIDAÇÃO FORÇADA

É a condição relativa à hipótese da venda de ativo, de forma compulsória ou em prazo menor que a média de absorção pelo mercado.



**LIQUIDEZ**

É a capacidade de uma rápida conversão de determinado ativo em dinheiro ou em pagamento de determinada dívida.

**MANAGEMENT**

É a administração da companhia, composta pelo Conselho de Administração, Presidência e Diretores de cada área específica da empresa.

**MARKET VALUE ADDED**

Valor de mercado adicionado.

**MARKET SHARE**

É a participação relativa de mercado de uma determinada empresa ou produto

**MERCADO ATIVO (OU MERCADO PERFEITO)**

É um mercado onde todas as seguintes condições existem:

- (a) Os itens transacionados no mercado são homogêneos e não há nenhuma negociação ou limitação para a realização dessas transações;
- (b) Vendedores e compradores com disposição para negociar são encontrados a qualquer momento para efetuar a transação; e
- (c) Os preços dos itens são visíveis e estão disponíveis para o público.

**METODOLOGIAS DE AVALIAÇÃO (MÉTRICAS)**

Uma ou mais abordagens utilizadas na elaboração de cálculos avaliatórios para a indicação do valor econômico de um ativo ou de uma empresa.

**MODELO DE PRECIFICAÇÃO DOS ATIVOS DE CAPITAL. (CAPITAL ASSET PRICING MODEL - CAPM)**

É o modelo que identifica a relação entre o risco e o retorno esperados. Baseia-se na teoria de que os investidores exigem maiores retornos para maiores riscos e estabelece que o retorno de um ativo ou de um valor mobiliário é igual ao dos investimentos livres de risco – como, por exemplo, o retorno de uma obrigação do Tesouro de longo prazo, acrescidos de um prêmio por risco assumido. É o modelo utilizado para se determinar o custo de capital próprio.

**MODELO DE REGRESSÃO**

É um modelo utilizado para representar determinado fenômeno, com base em uma amostra, considerando-se as diversas características influenciadoras.

**MORNING STAR (EX - IBBOTSON ASSOCIATES – EUA)**

Empresa americana provedora de informações sobre dados históricos e esperados de empresas de capital aberto para o mercado de capitais (inflação histórica, taxas de retorno compostas, remuneração de diversos títulos no mercado americano).

**MÚLTIPLOS OU ÍNDICES FINANCEIROS DE MERCADO**

São indicadores ou índices financeiros médios setoriais obtidos pela comparação com determinados valores de uma empresa (entre o BP e o DRE).

É uma forma de estimar o valor de mercado de uma empresa, ação ou capital investido, obtido pela divisão de uma medida da empresa (EBITDA, receita, volume de clientes etc.) com outros números ou múltiplos financeiros de outras empresas.

#### NORMAS INTERNACIONAIS DE CONTABILIDADE

Normas contábeis e interpretações adotadas pela IASB. Elas englobam: Normas Internacionais de Relatórios Financeiros (IFRS); Normas Internacionais de Contabilidade (IAS); e interpretações desenvolvidas pelo Comitê de Interpretações das Normas Internacionais de Relatórios Financeiros (IFRIC) ou pelo antigo Comitê Permanente de Interpretações (SIC).

#### NOPAT = NET OPERATING PROFIT AFTER TAXES

Lucro Operacional líquido depois de impostos

#### NOPLAT = NET OPERATING PROFIT LESS ADJUSTED TAXES

Lucro Operacional Líquido menos impostos ajustados.

#### NÚMEROS ÍNDICES DE PREÇOS

Os números índices são uma medida estatística que demonstra a variação de preços de uma amostra de produtos, bens e serviços em um determinado período.

Os *números-índices* de preços permitem que sejam estimados por meio das variações nos preços relativos, a inflação ou deflação de uma amostra de produtos, bens e serviços produzidos em uma economia.

São os aumentos nos preços ocorridos entre um período e outro, levando-se em conta a participação de cada produto na renda do consumidor, visando à correção das perdas causadas pela inflação.

Especificamente, o IPCA é dividido em sete grupos, cuja ponderação pode ser ilustrada pela tabela abaixo:

<b>Tipo de Gasto</b>	<b>Peso (%) do Gasto</b>
Alimentação	25,21
Transportes e comunicação	18,77
Despesas pessoais	15,68
Vestuário	12,49
Habitação	10,91
Saúde e cuidados pessoais	8,85
Artigos de residência	8,09
<b>Total</b>	<b>100%</b>

#### ON – AÇÕES ORDINÁRIAS NOMINATIVAS

São ações que tem direito de voto nas Assembleias de Cotistas.

#### PARECER TÉCNICO

Relatório circunstanciado ou esclarecimento técnico, emitido por um profissional capacitado e legalmente habilitado, sobre assunto de sua especificidade e conhecimento.

#### PE

Private Equity

**PERPETUIDADE**

A perpetuidade é o valor presente dos fluxos de caixa futuros (período estável) - do último exercício projetado para o período explícito até o "infinito" - ou seja, o método contempla a expectativa de continuidade da empresa.

Dessa forma, é considerada a capacidade da companhia em obter sucesso em sua atividade por tempo indeterminado. Ou seja, a empresa não encerrará suas atividades após o último período projetado.

**PIB**

Produto Interno Bruto.

**PN – AÇÕES PREFERENCIAIS NOMINATIVAS**

Não dão direito de voto, mas tem preferência no recebimento de dividendos em relação às ações ordinárias.

**PRÊMIO DE RISCO. (RISK PREMIUM)**

É o retorno excedente obtido sobre um ativo sem risco. É igual à diferença entre o retorno esperado de um ativo com risco e o retorno de ativos livres de risco.

**RETORNO SOBRE ATIVOS = (RETURN ON ASSETS) (ROA)**

É o lucro líquido dividido por ativo total médio.

**RETORNO SOBRE CAPITAL PRÓPRIO = (RETURN ON EQUITY) (ROE).**

É o lucro líquido depois das despesas financeiras e imposto de renda e contribuição social dividido pelo patrimônio líquido médio ou final.

**RISCO SISTEMÁTICO (não diversificável)**

Representa qualquer tipo de risco (taxa de inflação, taxa de juros e ou taxa de câmbio) e ou outras variáveis macroeconômicas, que afeta um grande número de ativos, em graus diversos. É também chamado de risco do sistema, de mercado ou risco comum. O coeficiente Beta é o índice utilizado para medir o risco sistemático de uma determinada ação.

**RROC = RATE OF RETURN ON CAPITAL**

É a taxa de retorno obtida sobre capital investido.

**SISTEMA ESPECIAL DE LIQUIDAÇÃO E CUSTÓDIA (SELIC)**

É uma forma de registro escritural de débitos e créditos de operações financeiras utilizado pelos intermediários financeiros na liquidação de títulos, depósitos de cheques e outros títulos financeiros.

**SHAREHOLDER VALUE (EQUITY VALUE)**

É o valor econômico do Patrimônio Líquido dos Cotistas.

**SIZE PREMIUM (PRÊMIO PELO TAMANHO DA EMPRESA)**

É uma taxa de risco incluída no cálculo do custo de capital próprio relativa ao tamanho da empresa, pressupondo – se que empresas menores tem maiores riscos.

**STAKEHOLDER**

Qualquer pessoa, grupo, empresa ou entidade que tenha uma relação ou interesse, direto ou indireto, com a organização. Devem reunir: poder, legitimidade e posicionamento. A relação original de *stakeholders* inclui proprietários/cotistas, empregados, clientes, fornecedores, credores, governo e a sociedade.

**TAXA DE JUROS DE LONGO PRAZO (TJLP)**

A Taxa de Juros de Longo Prazo – TJLP foi instituída pela Medida Provisória n.º 684, de 31/12/94, publicada no Diário Oficial da União em 03/11/94. É a taxa que se constitui no custo básico dos financiamentos concedidos pelo BNDES.

**TAXA DE DESCONTO. (DISCOUNT RATE)**

É a taxa de juros usada para se determinar o valor presente (*Present Value*) dos futuros fluxos de caixa (*Cash Flows*) e do valor residual.

**TAXA DE DESCONTO NA PERPETUIDADE (PERPÉTUA)**

É a taxa de desconto deduzida da taxa de crescimento das operações na perpetuidade (G).

= WACC – G

**TAXA INTERNA DE RETORNO (TIR). (INTERNAL RATE OF RETURN) (IRR)**

A taxa interna de retorno (TIR) é a que identifica a rentabilidade média de um investimento obtido ao longo do período dos investimentos.

É a taxa de juros que equaliza o valor presente dos fluxos de caixa futuros de um investimento ao custo inicial do investimento. É calculada através de um modelo matemático – financeiro.

Quando os valores presentes líquidos das saídas de caixa (custo do investimento) e o das entradas de caixa (retornos do investimento) se igualam a zero, a taxa de desconto obtida é a TIR (IRR).

Quando esta excede o retorno exigido – chamada taxa de atratividade, em orçamento de capitais -, o investimento é aceitável. (Taxa de retorno maior que o custo de capital).

**UNIDADE GERADORA DE CAIXA (CPC)**

É o menor grupo identificável de ativos que gera as entradas de caixa, que são em grande parte independentes das entradas de caixa de outros ativos ou de grupos de ativos.

**VALOR RECUPERÁVEL (CPC)**

Valor recuperável de um ativo ou de uma unidade geradora de caixa é o maior valor entre o valor líquido de venda de um ativo (mercado) e seu valor em uso (calculado pelo modelo dos fluxos de caixa descontados).

**VALOR EM USO (CPC)**

É o valor presente de fluxos de caixa futuros estimados, que devem resultar do uso de um ativo ou de uma unidade geradora de caixa.

**VALOR LÍQUIDO DE VENDA (CPC)**

É o valor a ser obtido pela venda de um ativo ou de uma unidade geradora de caixa em transações em bases comutativas, entre partes conhecedoras e interessadas, menos as despesas estimadas de venda.

**VALOR CONTÁBIL (CPC)**

É o valor pelo qual um ativo está reconhecido no balanço depois da dedução da respectiva depreciação, amortização ou exaustão acumulada e provisão para perdas, se houver riscos.

**VALOR RESIDUAL (CPC)**

É o valor estimado que uma empresa obteria pela venda de um ativo, após deduzir as despesas estimadas de venda, caso o ativo já tivesse a idade e a condição esperadas para o fim de sua vida útil.

**VALOR RESIDUAL (*RESIDUAL VALUE*) DA EMPRESA**

É o valor da empresa, calculado pelo método dos fluxos de caixa, após o período estimado original (de +/- 10 anos) das projeções. O método mais utilizado é o da perpetuidade, com ou sem crescimento.

Pode ser também, o valor realizável de um ativo (*Fixed Asset*) depois de deduzidos os custos associados à venda ou do Patrimônio Líquido Contábil ou a preços de mercado.

**VALOR JUSTO DE MERCADO (*FAIR MARKET VALUE*)**

É o preço pelo qual, compradores e vendedores estão dispostos a negociar (comprar ou vender) os ativos de uma empresa, ou a própria empresa, sem qualquer tipo de interferência ou custos.

**VALOR PATRIMONIAL POR AÇÃO. (VPA)**

É o valor patrimonial contábil de cada ação de uma empresa. É igual ao quociente entre o patrimônio líquido contábil da empresa e o número total de ações do capital (ordinárias e preferenciais).

**VALOR PRESENTE LÍQUIDO (VPL) (NPV).**

É o valor presente das entradas líquidas futuras de caixas descontadas à taxa de desconto apropriada ao risco (-), menos o valor presente dos investimentos realizados.

**VC**

Venture Capital

**VIDA ÚTIL (CPC)**

Vida útil é:

- (a) O período de tempo no qual a entidade espera usar um ativo; ou
- (b) O número de unidades de produção ou de unidades semelhantes que a entidade espera obter do ativo.

**WACC**

Do inglês, *Weighted Average Cost of Capital*, ou Custo Médio Ponderado de Capital (Taxa de Desconto). O custo médio ponderado de capital é determinado pelos custos de capital de terceiros e do capital próprio, ponderando – se o custo de cada fonte de fundos por sua proporção no valor do capital total da empresa (estrutura de capital).

**Fonte:**

- Dicionário de termos Financeiros e de Investimento – Ed. Nobel.
- Administração Financeira (Corporate Finance) – Ed. Atlas – Ross – Westerfield – Jaffe – Edição 2002
- Investment Valuation – Aswath Damodaran – Ed. John Wiley & Sons – Edição 1998
- Atualização do glossário técnico em 05/05/2017



**Rua São Carlos do Pinhal, 318 – 4ª andar – cj. 42**

**CEP: 01333 - 000 – São Paulo / SP**

**(11) 3628 – 8098 / (11) 5084 – 9459 / (11) 9 9112 – 7825 / (11) 9 7677 - 5582**

**mcardim@mcardim.com.br**

**www.mcardim.com.br**





---

Confidencial (\*)

# Laudo de Avaliação Econômica

**DETERMINAÇÃO DO:**

- VALOR ECONÔMICO DA EMPRESA;**
- DO PATRIMÔNIO LÍQUIDO DOS ACIONISTAS.**

**ESTANTE VIRTUAL**

**DATA BASE: 30/09/2018**

**São Paulo, 05 de dezembro de 2018**

**(\*) Este laudo é de uso exclusivo dos diretores e acionistas da empresa ESTANTE VIRTUAL.**

---

**ÍNDICE**

Informações sobre os Consultores.....	3
Avaliador Econômico-Financeiro Responsável.....	6
Sumário Executivo .....	7
Objetivos do Trabalho.....	10
Disclaimer.....	11
1ª Parte – A Empresa .....	13
A Empresa .....	14
2ª Parte – Economia Brasileira e o mercado de atuação da ESTANTE VIRTUAL.....	16
I - Economia Brasileira.....	17
II – O Mercado de Atuação da ESTANTE VIRTUAL.....	21
3ª PARTE – Metodologia Utilizada e Determinação do Valor Econômico da empresa e do Patrimônio Líquido dos acionistas e do valor econômico da empresa “ESTANTE VIRTUAL” .....	25
I - Determinação do Valor da empresa através do modelo dos Fluxos de Caixa Descontados (DCF) .....	26
4ª Parte - Conclusão .....	30
I – Valores e Considerações Finais.....	31
II – Termo de Encerramento .....	33
Anexo I – Premissas e Pressupostos utilizados nas projeções de 2018 a 2028.....	34
Anexo II – Definição e Identificação do Custo de Capital (Taxa de Desconto) utilizada segundo o CAPM (Capital Asset Pricing Model) .....	38
Anexo III – Parâmetros adotados para Cálculo de Custo de capital (Taxa de Desconto) .....	45
Anexo IV – Demonstrativos Financeiros Históricos.....	47
Anexo V – Demonstrativos Financeiros – Projetados (2019 a 2028).....	50
Anexo VI –Valor Econômico da Empresa e dos acionistas .....	52
Anexo VII – Glossário Técnico.....	54

---

## Informações sobre os Consultores

A **MS CARDIM & ASSOCIADOS S/C LTDA. ("MS CARDIM")** foi fundada em 1985, a partir da experiência pessoal adquirida em mais de 15 anos pelo economista e administrador Sr. Mario Sergio Cardim Neto, em atividades executivas na Bolsa de Valores de São Paulo, em Instituições Financeiras e Empresas de Capital Aberto.

Nessas instituições pode desenvolver inúmeros trabalhos nas áreas de análise de investimentos, operações de IPO's, administração de carteiras, análise e avaliação de ações, de empresas e negócios.

Inicialmente, a **MS CARDIM** atuava em consultoria financeira para as empresas de capital aberto no relacionamento do Diretor de Relações com Investidores (DRI) com os analistas financeiros e o mercado de capitais.

A partir da utilização do modelo da Escola Fundamentalista de análise e precificação de ações, passou a avaliar empresas de capital aberto e fechado, de pequeno, médio e de grande porte.

Posteriormente, a **MS CARDIM** ampliou o escopo de seus serviços passando a atuar nas áreas de avaliação de ativos intangíveis (goodwill, marcas, patentes, pontos comerciais, carteira de clientes e outros), ativos tangíveis (imóveis, máquinas e equipamentos) e através de trabalhos conjuntos com seus parceiros operacionais (advogados, engenheiros e contadores).

Com o advento da nova legislação societária (Lei n.º 11.638/07), a **MS CARDIM**, passou a atuar nos processos de reestruturação societária em conjunto com advogados especializados e auditores independentes realizando trabalhos de avaliação econômica, patrimonial contábil, bem como de acervo líquido operacional e contábil, para efeito de constituição de novas empresas (holdings).

A nova legislação introduziu inúmeras modificações contábeis, visando à convergência às normas internacionais, principalmente com a criação do Comitê de Pronunciamentos Contábeis (CPC), cujo objetivo é o de fixar novas normas e procedimentos contábeis nacionais, à semelhança do que ocorre no mercado mundial (FASB).

Dentro dessas novas normas, a **MS CARDIM** passou a atuar na área de contabilidade financeira, no que se refere ao Valor de recuperação de ativos (Teste de "Impairment"), combinação de negócios, justificativa econômica do ágio (goodwill), o novo modelo dos fluxos de caixa e outros procedimentos contábeis.

Em 2005, com a promulgação da nova Lei de Recuperação Judicial de Empresas (Lei n.º 11.101/2005), a **MS CARDIM** passou a realizar também, Planos de Recuperação Judicial, laudos de viabilidade econômico – financeira e avaliação de ativos tangíveis (terrenos, imóveis, máquinas e equipamentos).

Em anos mais recentes, a **MS CARDIM** e o seu responsável técnico, passaram a atuar como perito judicial ou assistente técnico em processos ou litígios que demandam habilidades específicas nas áreas contábil e econômico – financeira.

A qualidade dos serviços prestados pela **MS CARDIM** está fundamentada em constante aprimoramento técnico e aplicação das mais modernas teorias contábil e econômico-financeira, permitindo agregar valor aos seus clientes, prestando serviços especializados para Instituições Financeiras, Investidores Institucionais e Empresas de Capital Aberto e Fechado nas áreas econômico - financeira e mercado de capitais.

A equipe técnica é constituída por profissionais de alto nível, especializados tecnicamente em avaliação de ativos tangíveis e intangíveis (marcas e patentes), análise e avaliação econômica de empresas e de negócios.

A formação da equipe é multidisciplinar – economistas, engenheiros, administradores de empresas, auditores e contadores, o que propicia um atendimento abrangente e eficaz aos clientes da **MS CARDIM**.

Mantém acordos operacionais e de parcerias com:

- Escritórios de Advocacia especializados;
- Auditores Independentes;
- Empresas de Engenharia de Avaliações;
- Escritórios de Contabilidade.

A **MS CARDIM** mantém investimentos constantes em novas tecnologias e equipamentos. Conta também com um amplo banco de dados que permite acesso rápido a estudos estatísticos, previsões e projeções, análises macroeconômicas e setoriais e conjunturais que dão suporte à avaliação de empresas, contendo todo o tipo de informação quanto ao valor de máquinas, equipamentos (preços e especificações técnicas) e outros ativos.

A **MS CARDIM** está registrada junto ao Conselho Regional de Economia (CORECON) sob o nº 2327/2ª região São Paulo. Todos os seus técnicos estão devidamente registrados junto aos respectivos Conselhos Profissionais (Corecon – SP, CREA, CRC e OAB – SP).

Perante a legislação societária é considerada uma empresa especializada.

A **MS CARDIM**, foi responsável pela elaboração desse trabalho, tendo experiência em avaliação econômico-financeira de empresas em geral e de companhias abertas.

Nossos consultores possuem experiências em diversos setores da indústria, do comércio e de serviços, no âmbito regional e nacional.

O presente laudo de avaliação foi integralmente elaborado pela equipe de analistas da **MS CARDIM** apresentada a seguir, cujo conteúdo e formato foi revisado pelo sócio responsável e que assina o presente laudo.

Apresentamos a seguir, a identificação e a qualificação dos profissionais responsáveis por este laudo de avaliação.

## Avaliador Econômico-Financeiro Responsável

**MARIO SERGIO CARDIM NETO, CNPI**

**Economista CORECON nº. 3941 – 2ª. Região - São Paulo**  
**Administrador de Empresas - EAESP / FGV – Pós-Graduação (MBA) e Curso de Mestrado**

Analista Financeiro Certificado (Mercado de Capitais)

APIMEC - SP (Associação dos Analistas e Profissionais de Investimentos e Mercado de Capitais)

mscardim@mscardim.com.br

### EQUIPE TÉCNICA

**Enedino Alves Barbosa Filho**

**Contador / Analista Financeiro**

**CRC nº 1SP263767/O - 2**

dino@mscardim.com.br

**Mario Sergio Moraes Barros Cardim**

**Economista / Engenheiro Mecânico/ Analista Financeiro**

**CORECON nº 27.370-8 - 2a. Região - São Paulo**

**CREA nº 5.061.846.681/D – SP**

mariosmbcardim@hotmail.com

**Luiz Henrique Moraes Barros Cardim**

**Advogado**

**OAB/SP nº 176.942**

luizhenriquesrbr@hotmail.com

**Werner Hoffmann**

**Economista / Analista Financeiro**

**CORECON nº 11.362 - 2a. Região - São Paulo**

hoffmann\_w@hotmail.com



---

## Sumário Executivo

A **ESTANTE VIRTUAL** é uma empresa privada nacional que atua no segmento de comércio de vendas de livros através da Internet.

A empresa foi criada em 2005 revolucionando o mercado de livros ao fortalecer pequenos e médios negócios de compra e venda de livros, democratizando a leitura.

Em 2018, atingiu a marca de 20 milhões de exemplares vendidos.

Considerando o Plano de recuperação judicial a ser apresentado ao M.D.Juízo, os seus acionistas pretendem determinar o valor econômico da empresa **ESTANTE VIRTUAL**, para efeito de realização de ajustes contábeis e societários.

Estamos utilizando os demonstrativos financeiros históricos do período de 2015 a 2018, para efeito de sua utilização na elaboração da avaliação econômica da empresa e do Patrimônio Líquido dos acionistas.

Considerando o plano referido adotado pela **LIVRARIA CULTURA** para o próximo triênio 2019/2021, é necessária a determinação do valor econômico da empresa "**ESTANTE VIRTUAL**", na data base de 30 de setembro de 2018.

Dessa forma a **MS Cardim & Associados S/C Ltda (MS Cardim)** foi contratada pelos diretores e acionistas da **LIVRARIA CULTURA** para preparar o presente laudo de avaliação econômica da empresa **ESTANTE VIRTUAL** e do Patrimônio Líquido dos acionistas, na data base de 30 de setembro de 2018.

O presente trabalho de avaliação econômica foi desenvolvido, a partir das seguintes premissas gerais:

### **No Plano Macroeconômico**

PIB: Economia brasileira cresce 0,8% no 3º trimestre de 2018

As projeções do mercado financeiro indicavam crescimento idêntico ao medido pelo IBGE.

Essa alta é a maior para um trimestre desde o primeiro quarto de 2017

O produto interno bruto (PIB) teve crescimento de 0,8% no terceiro trimestre de 2018 em relação ao três meses anteriores. Os dados foram divulgados pelo IBGE nesta sexta-feira 30. Foi o sétimo resultado positivo após oito quedas consecutivas nesta base de comparação. O número veio exatamente como esperado pelo mercado financeiro.

Além disso, a alta é a maior para um trimestre desde o primeiro quarto de 2017.

Esse resultado foi influenciado, principalmente, pelos serviços, que cresceu 0,5%. O setor da indústria teve uma alta de 0,4% no terceiro trimestre.

Já a agropecuária teve alta de 0,7%, porém, o segmento tem peso menor na composição das contas nacionais. Os investimentos também influenciaram o desempenho do trimestre, com alta de 6,6%.

### **No Plano Setorial**

O mercado de livros fechou o primeiro semestre de 2018 com alta em faturamento (9,97% com relação ao mesmo período do ano anterior) e volume de vendas (5,24%).

Após quatro anos seguidos de queda, o mercado de livros no Brasil enfim registrou resultado positivo em 2017. E abriu bem 2018: a alta no faturamento 14,05% em janeiro, 10,42% em fevereiro, 18,98% em março, 13,95% em abril e 11,78% em maio.

### **No Plano Contábil e Financeiro**

A elaboração dos demonstrativos financeiros projetados para 10 (dez) anos está apresentada no Anexos, a partir das receitas brutas históricas obtida pela empresa.

Os valores atribuídos à rentabilidade futura, uns dos elementos considerados na determinação dos valores de mercado, foram apurados com base no modelo dos fluxos de caixa descontados para um período de 10 (dez) anos.

Esses valores foram calculados em função da situação patrimonial em 30/09/2018 considerando as suas atividades atuais e futuras, apresentada nas projeções dos demonstrativos financeiros e de resultados, elaborados pelos consultores financeiros a partir dos dados fornecidos pela administração da empresa, cujos resumos apresentamos nos anexos deste laudo técnico.

A utilização do modelo dos fluxos de caixa descontados e do valor residual para a determinação do seu valor econômico foram descontados, à taxa de desconto que representa o custo de capital médio ponderado (WACC), igual a 15,0 % (taxa de desconto).

O valor da perpetuidade foi calculado com base no modelo de Gordon, mas com crescimento (**g**) igual a zero.

As premissas e pressupostos adotados para a realização das projeções contemplam a conjuntura macroeconômica, as condições do setor do comércio varejista de livros e publicações em geral, bem como os parâmetros básicos da empresa, que foram obtidos junto à direção e executivos da **LIVRARIA CULTURA**.

Com base nos dados referidos, nas informações e premissas fixadas e de acordo com os critérios usuais de análise econômico-financeira desenvolvidos ao longo deste trabalho, estimamos os seguintes valores, em 30/09/2018 (data-base da avaliação):

<b>ESTANTE VIRTUAL</b>	<b>30/09/2018 R\$</b>
Valor Presente dos Futuros Fluxos de Caixa	8.737.371
(+) Valor Presente da Perpetuidade	4.447.866
(+) Aplicações Financeiras	1.467.509
<b>(=) VALOR DA EMPRESA (Corporate Value)</b>	<b>14.652.746</b>
(-) Passivo Financeiro de Curto e Longo Prazo (Debt)	(10.607.910)
<b>(=) VALOR DO PATRIMÔNIO LÍQUIDO DOS ACIONISTAS (Shareholder Value)</b>	<b>4.044.835</b>

Ressaltamos que os valores estimados neste estudo estão vinculados às condições econômicas da empresa **ESTANTE VIRTUAL** aos cenários construídos para essa simulação acordados nas nossas últimas reuniões, devendo o usuário deste laudo analisar estes resultados em conjunto com as condições, premissas e pressupostos fixados nos modelos de projeção dos demonstrativos financeiros e que fazem parte integrante deste trabalho.

O trabalho ora apresentado está calcado na experiência da **MS CARDIM** de mais de 25 anos, realizando trabalhos em inúmeras empresas nas áreas de consultoria financeira, de avaliação de empresas e principalmente na de avaliação de marcas.

Por fim, ressalve-se que a avaliação econômica de uma marca, não é tarefa simples e exige exercícios de projeção dos demonstrativos financeiros em conformidade com cenários macroeconômicos e setoriais futuros, cujo ponto de partida ou base são as demonstrativos financeiros históricos.

São Paulo, 05 de dezembro de 2018.



**MARIO SERGIO CARDIM NETO**  
ECONOMISTA  
CORECON n.º 3941 - 2ª. Região - SP



**MS CARDIM & ASSOCIADOS S/C LTDA**  
CORECON n.º RE/2327 - 2ª Região - SP.

---

## Objetivos do Trabalho

A atual administração da **LIVRARIA CULTURA** solicitou a **MS CARDIM**, que realizasse um trabalho de consultoria financeira com o objetivo de determinar o valor econômico da empresa já referida anteriormente na data base de 30/09/2018.

Esse trabalho foi realizado a partir da análise das atividades desenvolvidas pela empresa **ESTANTE VIRTUAL** nos últimos anos, no setor de comércio varejista de livros e publicações em geral.

Para a apuração desses valores, levamos em consideração, principalmente o comportamento atual do comércio varejista de livros e publicações em geral, e em especial, no setor em que a **ESTANTE VIRTUAL** atua e as perspectivas de um crescimento moderado que se apresenta para economia brasileira, para os próximos anos.

Para realizarmos este estudo de avaliação econômico-financeiro da empresa **ESTANTE VIRTUAL** para a direção da empresa, foram aplicados procedimentos baseados em fatos históricos, econômico-financeiros e de mercado.

Os valores aqui apresentados são resultantes da análise de dados históricos, gerenciais e projeções de eventos futuros, merecendo os seguintes destaques:

- Todas as considerações apresentadas são opiniões dos consultores, baseadas em dados e fatos contidos neste relatório;
- Nenhum dos consultores, sócios ou profissionais da **MS CARDIM** têm qualquer interesse financeiro na **ESTANTE VIRTUAL**, caracterizando, assim, sua independência.
- Os honorários estimados para a execução deste trabalho não são baseados e não têm qualquer relação com os valores aqui reportados.
- Isto posto, os arbitramentos de todos os valores aqui apresentados emanam da formação de opiniões técnicas, devidamente sustentadas e com toda independência;
- Este estudo está embasado em subsídios técnicos e foi elaborado com base em informações contábeis e econômico-financeiras fornecidas pelos executivos e funcionários da **ESTANTE VIRTUAL**, bem como dos seus assessores;
- Estas informações foram consideradas como verdadeiras uma vez que não faz parte do escopo de nosso trabalho qualquer tipo de procedimento de auditoria;
- Desta forma, a **MS CARDIM** não assume qualquer responsabilidade futura pela precisão das informações citadas acima. Todos os documentos recebidos pelos consultores após sua utilização, serão devolvidos à direção da **ESTANTE VIRTUAL** ou destruídos;
- A **MS CARDIM** declara total sigilo e confidencialidade sobre todas as informações e dados fornecidos pelos acionistas, executivos e funcionários da **ESTANTE VIRTUAL**;
- Algumas das considerações e premissas descritas neste relatório estão baseadas em eventos futuros que fazem parte da expectativa dos executivos da empresa analisada e dos seus consultores, à época deste estudo.
- Estes eventos futuros podem não ocorrer e os resultados apresentados neste relatório poderão sofrer alterações;

- Não foram efetuadas investigações sobre títulos de propriedade da empresa envolvida neste relatório, nem verificação de existência de ônus ou gravames sobre a mesma;
- Este relatório não deve ser utilizado ou reproduzido parcial ou totalmente em propaganda, relações públicas, jornais, vendas ou qualquer mídia, sem a prévia autorização, por escrito, da **MS CARDIM**;
- A **MS CARDIM** não tem responsabilidade de atualizar este relatório para eventos e circunstâncias que ocorram após a data base do mesmo; e,
- O presente relatório em sua plenitude é considerado como documento sigiloso e absolutamente confidencial e de uso exclusivo dos Diretores e acionistas da **ESTANTE VIRTUAL**, não podendo ser analisado parcialmente, só tendo validade, se apresentado no seu conteúdo total.



## 1ª Parte – A Empresa

Em 2005, a **ESTANTE VIRTUAL** revolucionou o mercado de livros ao empoderar pequenos e médios negócios e democratizar a leitura.

Agora, 13 anos depois, diferentemente do que as previsões mais pessimistas dizem sobre o hábito da leitura, o site aponta uma geração de jovens leitores: 20% das pessoas que acessam o portal têm de 18 a 24 anos.

Enquanto a maior parte do comércio vive os desafios da crise econômica, a **ESTANTE VIRTUAL**, que vende livros usados, seminovos e novos, só vem crescer.

Em 2018, atingiu a marca de 20 milhões de exemplares vendidos.

Sua rede reúne 2.600 sebos, pequenas e médias livrarias de todo o Brasil, contabilizando cerca de 5 milhões de acessos mensais, com uma média de 12 mil livros vendidos por dia e um acervo de 17 milhões de títulos.

O site acredita na transformação do mundo por meio da leitura, definindo-se como o lugar mais democrático para comprar e vender livros.

Desde o início, a **ESTANTE VIRTUAL** adotou um modelo disruptivo, foi o primeiro marketplace de livros do Brasil.

O site é capaz de proporcionar a bibliodiversidade com preços acessíveis a todos.

A **ESTANTE VIRTUAL** reúne o maior acervo de obras do país e cerca de 45% das suas vendas hoje ocorrem fora da Região Sudeste.

Para a **ESTANTE VIRTUAL**, democratizar o acesso e a descoberta pela leitura está em primeiro lugar.

Por isso, recentemente, foi criada uma ferramenta de listas, na qual os leitores podem reunir as obras desejadas ou preferidas e compartilhar com seus amigos.

O site usa a tecnologia para conectar livreiros e leitores, tornando-se mais um canal de venda para esses vendedores.

Esse efeito de rede gerado pelo crescimento do número de leitores faz com que aumente as vendas e atraia mais livreiros para o portal.

Até 2014, o foco era a venda de livros usados e raros. No entanto, a venda hoje já não se limita mais a isso. Os sebos começaram a comprar também livros novos das editoras e das pontas de estoque.

A partir disso, a **ESTANTE VIRTUAL** também passou a vender exemplares novos.

Esse movimento abriu espaço para que novas livrarias e editoras independentes comesçassem a procurar o site e vender o seu acervo.

Além de ter sido o primeiro marketplace de livros no Brasil, a **ESTANTE VIRTUAL** é referência em inovação e tecnologia.

Com a aquisição pela **LIVRARIA CULTURA**, passa a ter um papel fundamental na transformação digital do grupo.

## 2ª Parte – Economia Brasileira e o mercado de atuação da ESTANTE VIRTUAL

## I - Economia Brasileira

### *Análise da conjuntura de 2018*

PIB: Economia brasileira cresce 0,8% no 3º trimestre de 2018

Projeções do mercado financeiro indicavam crescimento idêntico ao medido pelo IBGE; alta é a maior para um trimestre desde o primeiro quarto de 2017

O produto interno bruto (PIB) teve crescimento de 0,8% no terceiro trimestre de 2018 em relação ao três meses anteriores. Os dados foram divulgados pelo IBGE nesta sexta-feira 30. Foi o sétimo resultado positivo após oito quedas consecutivas nesta base de comparação. O número veio exatamente como esperado pelo mercado financeiro. Além disso, a alta é a maior para um trimestre desde o primeiro quarto de 2017.

Esse resultado foi influenciado, principalmente, pelos serviços, que cresceu 0,5%. O setor da indústria teve uma alta de 0,4% no terceiro trimestre. Já a agropecuária teve alta de 0,7%, porém, o segmento tem peso menor na composição das contas nacionais. Os investimentos também influenciaram o desempenho do trimestre, com alta de 6,6%.

A notícia trouxe otimismo aos economistas. "A perspectiva é de uma aceleração no ritmo de crescimento da economia brasileira no último trimestre de 2018", afirma o economista do Santander, Lucas Nóbrega. Segundo ele, essa aceleração será apoiada em 4 pilares: os indicadores antecedentes, como a produção de veículos segundo a Anfavea, que cresceu 18,1% em relação a setembro, mostra que a dinâmica de melhora se mantém em diversos setores da economia; as condições financeiras estão em patamar expansionista com a redução de incertezas com o fim do processo eleitoral; a recuperação da confiança do consumidor e dos empresários; e, por fim, a melhora no mercado de trabalho, apesar de ainda bastante sutil.

Apesar disso, Nóbrega faz uma ressalva. "Esse resultado, claramente, é favoráveis. Porém, vale a pena dar um desconto: o frágil desempenho do PIB no segundo trimestre [alta de 0,2%], explicado pela paralisação no setor de transportes em maio, deixou uma base de comparação muito deprimida para a leitura do trimestre seguinte. Ou seja, devemos apreciar os bons números do PIB entre julho e setembro, mas com certa moderação", diz.

O economista-chefe da corretora Spinelli, André Perfeito, afirma que o resultado veio mais forte do que ele esperava. "Greve dos caminhoneiros pode ter impactado positivamente por ter criado uma base de comparação mais fraca no segundo trimestre. Além disso, a liberação de PIS/Pasep, colocando recursos nas mãos das famílias, permitiu manter a trajetória de alta do consumo deste segmento", diz o economista.

Em relação ao terceiro trimestre de 2017, o crescimento foi de 1,3% no terceiro trimestre do ano, o sexto resultado positivo consecutivo. Nessa base de comparação, os setores de indústria e serviços cresceram 0,8% e 1,2%, respectivamente, enquanto a agropecuária teve alta de 2,5%.

No acumulado dos últimos quatro trimestres, o PIB soma uma alta de 1,4%. Há pouco mais de uma semana, a equipe econômica revisou a projeção para o crescimento do PIB em 2018, de 1,6 % para 1,4%. No último Boletim Focus, elaborado pelo Banco Central, a projeção de mercado apontava para um crescimento de 1,39% neste ano.

### Setores

O consumo das famílias, beneficiado pela liberação das cotas do PIS/Pasep e ampliação do crédito, continuou a dar um pequeno impulso à economia. No terceiro trimestre, o consumo das famílias cresceu 0,6% em relação ao segundo. Em relação ao terceiro trimestre de 2017, o avanço foi de 1,4%.

O governo, com seus gastos limitados, contribuiu com um crescimento de 0,3% no trimestre quando comparado com o anterior. Em relação ao ano passado, a alta também foi de 0,3%.

De fato, chama a atenção a alta de 6,6% na Formação Bruta de Capital Fixo, que em economês significa investimentos. Em relação ao ano anterior, a alta foi de 7,8%. O instituto afirma que “a magnitude deste avanço é justificada pela incorporação de bens destinados à indústria de óleo e gás decorrente de modificações no regime Repetro [programa de restituição tributária para o setor de óleo e gás]”.

Thiago Xavier, da consultoria Tendências, explica que as modificações no regime do Repetro criaram um efeito estatístico que insuflou o dado de investimentos. “Antes, quando se comercializava uma plataforma de petróleo, o IBGE não contabilizava nas contas do PIB. Agora, com a mudança de regime, isso passou a ser contabilizado. Como muitas plataformas já haviam sido importadas, criou um efeito estatístico positivo”, explica.

O IBGE informou que entre as atividades industriais, houve alta de 0,8% nas Indústrias de transformação. Tanto as Indústrias extrativas quanto a Construção tiveram variação positiva de 0,7%. A única queda foi de Eletricidade e gás, água, esgoto, atividades de gestão de resíduos (-1,1%).

Nos Serviços, todos os setores apresentaram resultados positivos: Transporte, armazenagem e correio (2,6%); Comércio (1,1%); Atividades imobiliárias (1,0%); Atividades financeiras, de seguros e serviços relacionados (0,4%); Informação e comunicação (0,2%); Outras atividades de serviços (0,2%); e Administração, defesa, saúde e educação públicas e seguridade social (0,1%).

O comércio exterior também contribuiu. As exportações cresceram 6,7% no período, enquanto que as importações subiram 10,2%.



Revisão

O Brasil cresceu mais do que o inicialmente projetado no ano de 2017. O IBGE havia indicado que o crescimento no ano passado foi de 1%, mas agora diz que a alta foi de 1,1%. A variação foi influenciada pela revisão das altas do setor de serviços, que passou de 0,3% para 0,5% e do consumo das famílias, que passou de 1% para 1,4%.

No segundo trimestre deste ano, por outro lado, o crescimento foi menor. O IBGE informa que, quando comparado com o mesmo trimestre de 2017, a alta não foi de 1%, mas de 0,9%. O indicador que mais influenciou a revisão foi o de investimentos, que passou de 3,7% para 3%, na mesma base de comparação.

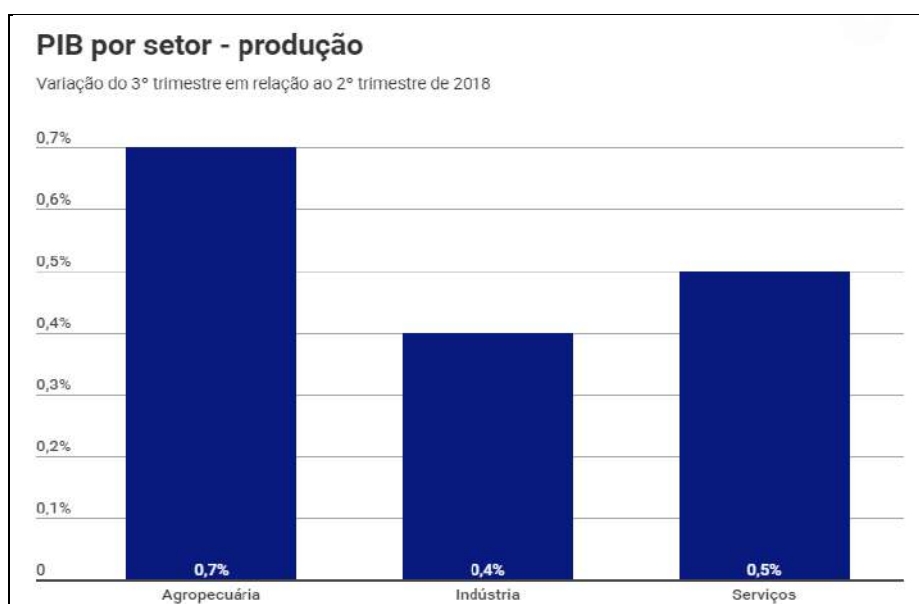
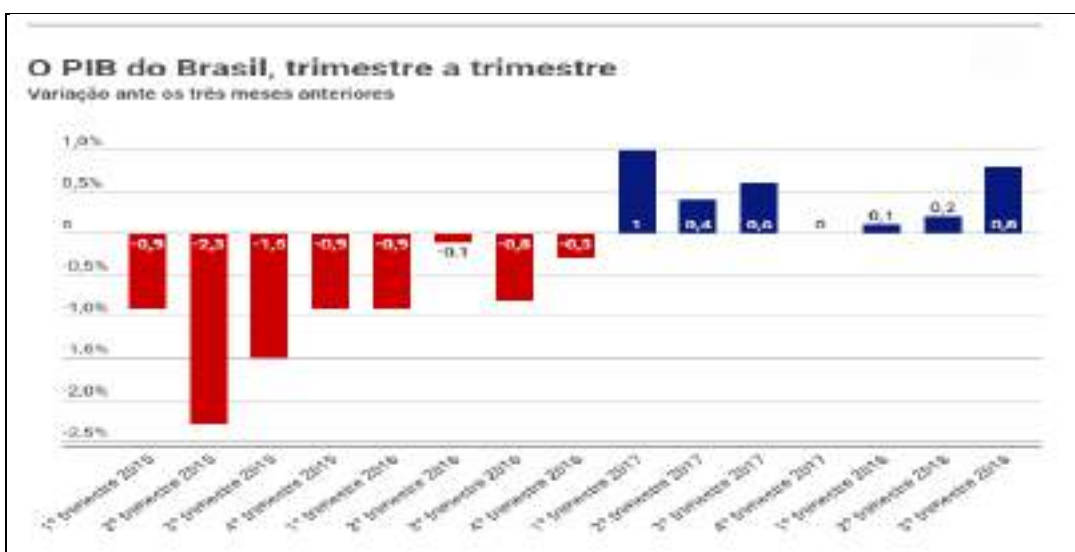

## Quadro de variáveis macroeconômicas

	2010	2011	2012	2013	2014	2015	2016	2017E	2018E	2019E	2020E
<b>Economia Mundial</b>											
Crescimento do PIB Mundial	5,4%	4,2%	3,5%	3,3%	3,4%	3,2%	3,1%	3,6%	3,7%	3,6%	3,5%
EUA	2,5%	1,6%	2,2%	1,7%	2,6%	2,9%	1,5%	2,1%	2,3%	2,0%	2,0%
Zona do Euro	2,0%	1,6%	-0,9%	-0,2%	1,3%	1,9%	1,7%	2,0%	1,7%	1,5%	1,2%
Japão	4,2%	-0,1%	1,5%	2,0%	0,0%	1,1%	1,0%	1,5%	1,3%	1,0%	1,0%
China	10,6%	9,5%	7,9%	7,9%	7,2%	7,3%	6,7%	6,7%	6,3%	5,6%	5,5%
CPI EUA	1,4%	3,0%	1,8%	1,5%	0,7%	0,7%	2,1%	1,8%	2,5%	2,4%	2,4%
<b>Brasil</b>											
<b>Setor Externo e Taxa de Câmbio</b>											
BRL / USD Nominal – final de período	1,66	1,87	2,05	2,36	2,66	3,96	3,26	3,35	3,50	3,45	3,45
BRL / USD – média do ano	1,76	1,68	1,95	2,16	2,35	3,33	3,49	3,23	3,43	3,47	3,45
Balança Comercial – USD Bil.	20	30	19	2	(4)	20	48	62	50	46	43
Exportações – USD Bil.	202	256	243	242	225	191	185	212	206	205	208
Importações – USD Bil.	182	226	223	240	229	171	138	150	155	159	166
Conta Corrente – % PIB	-3,4%	-2,9%	-3,0%	-3,0%	-4,2%	-3,3%	-1,3%	-0,7%	-1,6%	-1,8%	-1,8%
<b>Atividade Econômica</b>											
PIB Nominal – BRL Bil.	3.886	4.376	4.815	5.332	5.779	6.001	6.267	6.651	7.161	7.649	8.101
PIB Nominal – USD Bil.	2.208	2.612	2.463	2.468	2.455	1.802	1.797	2.061	2.087	2.210	2.356
Crescimento real do PIB	7,5%	4,0%	1,9%	3,0%	0,5%	-3,8%	-3,6%	0,3%	2,7%	3,1%	2,4%
<b>Inflação</b>											
IPCA	5,9%	6,5%	5,8%	5,9%	6,4%	10,7%	6,3%	3,4%	4,0%	3,6%	3,5%
INPC	6,5%	6,1%	6,2%	5,6%	6,2%	11,3%	6,3%	3,4%	4,0%	3,6%	3,5%
IGP-M	11,3%	5,1%	7,8%	5,5%	3,7%	10,5%	7,2%	-0,8%	4,5%	3,7%	3,5%
IPA-M	13,9%	4,3%	8,6%	5,1%	2,1%	11,2%	7,2%	-0,8%	4,5%	3,7%	3,5%
<b>Taxa de Juros</b>											
Selic – final de período	10,75%	11,00%	7,25%	10,00%	11,75%	14,25%	13,75%	7,25%	7,00%	7,00%	7,00%
Selic – média do ano	10,0%	11,7%	8,5%	8,4%	11,0%	13,6%	14,2%	10,0%	7,0%	7,0%	7,0%
Taxa real de juros (SELIC/IPCA) – final de período	3,9%	4,9%	2,5%	2,4%	4,3%	2,6%	7,4%	6,3%	2,9%	3,3%	3,4%
CDI – final de período	10,61%	10,86%	7,11%	9,78%	11,51%	14,14%	13,63%	7,25%	6,88%	6,88%	6,88%
TJLP – % Dez	6,00%	6,00%	5,50%	5,00%	5,00%	7,00%	7,50%	7,00%	6,75%	6,75%	6,75%
<b>Finanças Públicas</b>											
Superávit Primário – % do PIB	2,6%	2,9%	2,2%	1,7%	-0,6%	-1,9%	-2,5%	-2,4%	-1,8%	-1,1%	-0,8%
Superávit Nominal – % do PIB	-2,4%	-2,5%	-2,3%	-3,0%	-6,0%	-10,2%	-9,0%	-8,9%	-7,5%	-6,1%	-5,4%
Dívida Líquida – % do PIB	38,0%	34,5%	32,3%	30,6%	33,1%	36,0%	46,2%	52,0%	55,1%	56,5%	58,0%
Dívida Bruta – % do PIB	51,8%	51,3%	53,7%	51,5%	56,3%	65,5%	69,9%	74,9%	77,2%	77,6%	78,7%

## Fontes:

- <https://www.cartacapital.com.br/economia/IBGE-Economia-brasileira-cresce-1-em-2017>.
- Banco Itaú BBA (depto. Econômico);
- <http://cnc.org.br/central-do-conhecimento/artigos-do-presidente/economia/conjuntura-economica-de-2016> (Correio Braziliense, de 18 de abril de 2017).

## II – O Mercado de Atuação da ESTANTE VIRTUAL

O mercado de livros fechou o primeiro semestre de 2018 com alta em faturamento (9,97% com relação ao mesmo período do ano anterior) e volume de vendas (5,24%).

No entanto, analistas do setor ouvidos pelo G1 consideram o crescimento discreto e avaliam que não há motivos para tanta comemoração. Por dois motivos:

O patamar de vendas não era tido como elevado, então dificilmente cairia.

Há a crise macroeconômica, que abala o mercado do livro, e a crise dentro do próprio setor, com grandes redes de livrarias sem condições de pagar por volumes já entregues por editoras.

Entre 1º de janeiro e 15 de julho, o setor arrecadou R\$ 1,07 bilhão – contra R\$ 977 milhões na primeira metade do ano passado. Já o número de exemplares vendidos cresceu de 22,96 milhões para 24,17 milhões.

Esses números estão na edição mais recente do Painel das Vendas de Livros do Brasil, que saiu nesta quinta-feira (9).

Apresentado mês a mês e desta vez com o balanço semestral, o estudo é feito pela Nielsen e divulgado pelo Sindicato Nacional dos Editores de Livros (Snel).

A pesquisa baseia-se no resultado da Nielsen BookScan Brasil, que verifica as vendas em livrarias, supermercados e bancas.

"Já tínhamos chegado ao fundo do poço. Então, não tivemos exatamente um crescimento agora, mas uma tímida retomada", afirma ao G1 Ismael Borges, que coordena a Nielsen Bookscan Brasil.

"O mercado está tentando reaver os prejuízos que teve no decorrer dos últimos três anos. E o estado de espírito do mercado não permite comemorações."

Veja os principais fatores sobre o 1º semestre de 2018:

Após quatro anos seguidos de queda, o mercado de livros no Brasil enfim registrou resultado positivo em 2017. E abriu bem 2018: a alta no faturamento 14,05% em janeiro, 10,42% em fevereiro, 18,98% em março, 13,95% em abril e 11,78% em maio.

Em março, grandes redes livrarias informaram editoras que não tinham condições de pagar por livros já recebidos e fizeram proposta de renegociação, num indicativo de crise no setor. "Isso se agravou nos últimos dois meses, atingiu um nível que não dá mais para disfarçar", diz Borges.

A greve dos caminhoneiros, entre 20 e 31 de maio, prejudicou o setor (tanto que o faturamento em junho caiu 2,92%). "Afetou muito naquelas duas semanas. O abastecimento ficou complicado, e mesmo o tráfego em shopping diminuiu", explica ao G1 o presidente do Snel, Marcos da Veiga Pereira.

A Copa do Mundo, entre 14 de junho e 15 de julho, fez as vendas de livros diminuírem (queda de 3,19% no faturamento). Mas é assim em toda Copa, explicou Pereira.

Com a crise e a alta do dólar, as editoras têm apostado nos autores brasileiros, diz Borges, já que fica mais caro investir novos best seller estrangeiros. "Diversos estudos da Nielsen apontam que, ao mesmo tempo em que a literatura estrangeira cai, a literatura brasileira cresce."

O preço médio do livro aumentou entre o primeiro semestre de 2017 e o primeiro semestre de 2018: foi de R\$ 42,56 para R\$ 44,47.

E, mais uma vez, não ocorreu um fenômeno editorial como os livros de colorir em 2015 ou um autor que tenha vendido muito até aqui neste ano.

"A questão do preço tem dois lados. Por um lado, pagar menos é sempre uma vantagem para o consumidor. Mas o ponto é que as editoras não vêm conseguindo repassar a inflação, e o público tem dificuldade de reconhecer o valor agregado de um livro", afirma Ismael Borges.

Ele cita um exemplo: O livro "O Código Da Vinci" (Sextante), que ao ser lançado, em 2004, custava R\$ 39,90. Se o valor fosse corrigido pela inflação, o preço atualmente deveria estar na casa dos R\$ 80. No entanto, o best-seller de Dan Brown custa, em média, R\$ 49,90.

"A discussão sobre o valor do livro ficou mais preponderante depois das ressignificações do que seria o concorrente do livro", diz o coordenador da pesquisa.

"Com o advento do streaming e tudo o mais, ficou mais difícil provar que um livro deve custar mais de R\$ 19,90 ou R\$ 39,90. Porque o consumidor pensa num valor imaginário que deve pagar por um livro. Afinal, a preocupação é: a leitura concorre com o quê? Com outras maneiras de entretenimento."

#### A crise das livrarias

"O balanço do primeiro semestre tem um dado positivo, que é o crescimento acima da inflação. É uma notícia boa", avalia Pereira.

"Mas vivemos um semestre difícil, porque as grandes livrarias acusaram o golpe do que foi a queda acumulada de 2015 e de 2016."

Pereira lembra que tudo "aconteceu em março, de uma maneira abrupta, meio de surpresa, com a notícia de que as livrarias iriam ter de postergar pagamentos". "Nenhum editor estava preparado para isso. Estávamos em ritmo acelerado. Tivemos de puxar o freio."

De acordo com ele, um dos efeitos práticos imediatos disso foi a diminuição do número de lançamentos por parte das editoras. Ou seja, em vez de arriscar promover obras novas, passaram a contar com o garantido. "Tem uma perda do que chamamos de 'bibliodiversidade'. Ficamos publicando um pouco mais do mesmo", diz Pereira.

"Não adianta sair publicando se não tem certeza de que vai conseguir colocar os livros à venda. Precisa ter a confiança de que vai conseguir colocar os livros nas principais redes e de que vai receber o dinheiro. Essa relação de confiança entre editores e livreiros está sendo restabelecida aos poucos. E esse é o nosso desafio para o segundo semestre. Vamos ver o quanto a gente pode financiar efetivamente a cadeia de livrarias."

O presidente do sindicato dá uma explicação provável para o atual momento: "Acho que as livrarias conseguiram se financiar com bancos. Elas vinham num processo de reestruturação, de fechamento de lojas deficitárias, estavam fazendo o dever de casa. O problema é que a crise foi muito longa, e as livrarias tinham a expectativa de continuar se financiando no mercado financeiro, mas ele travou crédito".

A negociação, segundo ele, prevê que os pagamentos ocorram no final do ano, após o Natal e a black friday, "datas muito fortes".

E qual a previsão de solução, afinal? Para Pereira, o processo de recuperação "passa por decisões duras, demissão de gente, fechamento de lojas deficitárias".

"Mas é um processo de médio prazo. Eu diria que deve se arrastar pelo menos até o final de 2019, para voltarmos a uma situação de normalidade. E depende muito de como vai ser o ano que vem em termos macroeconômico."

Para o coordenador da pesquisa, a situação das livrarias não deve ter reflexos para o leitor. "Isso não quer dizer nada, porque livro à disposição teremos".

"Vai ser bem difícil assistir a uma crise de fornecimento engendrada pela própria indústria. O que acontece é que esse imbróglio entre as principais editoras os varejistas bagunça todo o sistema de distribuição. Então, o ecossistema está em fase de reanálise."

Fontes de Informação (sobre o setor de comércio varejista de livros e publicações em geral):

- informações fornecidas pela própria empresa;

---

- pesquisas junto ao setor de comércio varejista de livros e publicações em geral;

-<https://g1.globo.com/pop-arte/noticia/2018/08/09/mercado-de-livros-cresce-10-em-faturamento-no-1o-semester-de-2018-mas-criese-das-livrarias-preocupa-o-setor.ghtml>



### **3ª PARTE – Metodologia Utilizada e Determinação do Valor Econômico da empresa e do Patrimônio Líquido dos acionistas e do valor econômico da empresa “ESTANTE VIRTUAL”**

## I - Determinação do Valor da empresa através do modelo dos Fluxos de Caixa Descontados (DCF)

Dentro da moderna teoria financeira, a avaliação de uma empresa e do seu Patrimônio Líquido podem ser realizados através de diversos modelos que levam em consideração a continuidade das operações da empresa ("Going Concern Value"). São eles:

- e) Valor do Patrimônio Líquido ajustado à preços de mercado;
- f) Valor obtido através de Índices e múltiplos com transações no mercado (compra ou venda) com empresas semelhantes, do tamanho e nível de risco da empresa avalianda (*Fair Market Value*);
- g) Valor obtido através da utilização de Índices e Múltiplos de Mercado (*Relative Valuation*);
- h) Modelo dos Fluxos de Caixa descontados (DCF) e do valor residual, trazidos a valor presente pela taxa de desconto (WACC).

A avaliação dos negócios da **ESTANTE VIRTUAL** foi desenvolvida através do modelo dos fluxos de caixa descontados (DCF) considerado na literatura de Finanças como o mais adequado ao objetivo de apurar-se o valor justo de uma empresa.

Esse trabalho foi realizado com o objetivo de se determinar o valor econômico da empresa **ESTANTE VIRTUAL** que é utilizada comercialmente pela **LIVRARIA CULTURA**, nos seus diversos produtos.

É fundamental, no processo de avaliação, considerar a qualidade de sua administração e a possibilidade e perspectiva de crescimento da empresa, pela melhor utilização e combinação ideal de todos os seus ativos tangíveis e intangíveis.

O critério de "Continuidade da Empresa" (*Going Concern Value*), considera o fato de que a empresa é um ente vivo e dinâmico, está funcionando e em plena operação, sendo este o critério ou modelo que melhor identifica e caracteriza o seu valor intrínseco ou econômico e que pressupõe a condição de continuidade das suas operações.

O método do DCF determina o valor econômico da empresa a partir de sua capacidade de gerar benefícios operacionais de caixa no futuro. Estes fluxos de caixa são calculados através do conceito de *Free Cash Flow* (FCF), dos quais são deduzidos, dos Fundos Operacionais de Caixa, todos os investimentos em ativos imobilizados (CAPEX – *Capital Expenditures*) e capital de giro previstos de serem executados no período da projeção.

Representa, em outras palavras, a capacidade de geração operacional de caixa disponível da empresa para os períodos futuros, produzida a partir do desempenho previsto dos negócios.

Estamos utilizando as projeções elaboradas pelo nosso Depto. Técnico com o auxílio dos executivos financeiros da empresa e que apresentamos nos anexos deste relatório.

O prazo definido para as projeções utilizado neste tipo de avaliação é de usualmente 10 anos e que estamos utilizando neste caso.

Para fins de análise de sensibilidade, adotou-se também um horizonte indeterminado (perpetuidade), assumindo o pressuposto da continuidade de suas atividades.

A metodologia de projeção admite uma separação da maturidade dos fluxos de caixa em dois períodos: o explícito, onde é possível prever-se determinado comportamento dos fluxos de caixa, e o residual, entendido como a perpetuidade.

Diante da ausência de uma melhor capacidade de previsão após o período explícito admite-se no modelo, de forma conservadora, um crescimento ou não dos valores de caixa na perpetuidade. Neste caso, admitimos crescimento zero ( $g = 0\%$ ).

Este pressuposto não significa, todavia, que não haja investimentos previstos nos diversos períodos da projeção. Em verdade, neste procedimento está implícita a hipótese de que todos os re-investimentos dos resultados de caixa efetuados ao longo dos períodos futuros apresentam uma taxa de retorno igual ao custo de oportunidade do capital investido.

Ou seja, a hipótese implícita nesta situação é a da inexistência de valor econômico a ser agregado, sendo o capital investido remunerado exatamente igual ao custo do capital.

Os fluxos de caixa futuros na projeção explícita e a parcela proveniente dos fluxos de caixa relativos ao período residual (método da perpetuidade) são descontados a uma determinada taxa de desconto ou custo de capital médio ponderado (WACC - *Weighted Average Cost of Capital*) (custo de oportunidade ou atratividade), compatível com os níveis de riscos da empresa (operacional, financeiro e setorial).

A taxa de desconto dos fluxos de caixa é obtida pela média ponderada dos custos de oportunidade dos proprietários de capital (credores e acionistas).

O WACC é entendido como o retorno mínimo requerido pelos provedores de recursos de forma a remunerá-los pelo risco assumido.

Ao se descontar os vários fluxos de caixa do período explícito e do período residual pelo custo de capital médio ponderado para o momento presente, determina-se o valor da empresa para os acionistas e credores.

Deduzindo-se o valor de mercado das dívidas financeiras de curto e longo prazo (*Debt*) deste total, chegaremos ao valor da empresa para os acionistas.

O valor da empresa que excede ao valor contábil de seus ativos é considerado como o valor dos seus ativos intangíveis, ou seja, quanto à empresa vale a mais do que se gastaria para se constituí-la, admitindo-se os valores dos ativos e passivos a custos de reposição.

Neste modelo devemos incluir, quando houver os ativos e passivos não operacionais ao patrimônio da empresa. Como eles não estão contribuindo para a formação dos fluxos de caixa operacionais projetados, o resultado da avaliação (valor presente destes fluxos) não contempla seus valores de mercado, devendo-se somar ou deduzir estes montantes para se atingir o valor completo da empresa.

A mensuração do valor de uma empresa não segue os ditames de uma ciência exata, na qual se comprova empiricamente os resultados obtidos. As variáveis consideradas na mensuração buscam se aproximar da realidade econômica esperada para empresa com base em premissas de comportamento futuro.

De certo modo, não há como se eliminar totalmente a subjetividade na definição do valor de uma empresa, especialmente por consistir em método baseado em resultados futuros esperados segundo a abordagem adotada.

Um dos fatores pelo qual se adquire uma empresa é o valor presente dos rendimentos a se realizarem no futuro, sujeito a imprevistos e variáveis exógenas ao controle. Não obstante, outros interesses de vendedores e compradores obviamente podem influenciar na sistemática da avaliação, expandindo-se o intervalo do valor da negociação da empresa.

Na avaliação do negócio, adotou-se a seguinte estrutura de fluxos de caixa operacionais disponíveis (*Free Cash Flow - FCF*), expressa em reais de poder aquisitivo constante:

( + )	Lucro Operacional Antes do IR/CS (EBIT)
( - )	Imposto de Renda/Contribuição Social
( = )	<i>Net Operation Profit After Taxes</i> (NOPAT)
( + )	Despesas de Depreciação e Despesas Não-Caixa (+) Despesas Financeiras
( = )	Fundos das Operações (EBITDA)
( - )	Investimentos em Capital Fixo (CAPEX)
( - )	Investimentos em Capital de Giro
( = )	Fluxo de Caixa livre das operações

O resultado do valor da empresa, dentro do conceito de valor presente líquido, considera na data base, os fluxos de caixa futuros e o valor residual descontado pelo custo de capital médio ponderado (WACC), conforme fórmula a seguir:

$$V_e = \sum_{n=1}^t \frac{CF_n}{(1+k)^n} + \frac{VR}{(1+k)^t}$$

Onde:

$V_e$  = Valor econômico atual da empresa;

$CF_1$  a  $CF_n$  = Fluxos de Caixa das Operações Projetados;

$k$  = Taxa de desconto ou custo de capital médio ponderado (WACC – *Weighted Average Cost of Capital*) apropriado ao nível de risco da empresa e determinada segundo o CAPM (*Capital Asset Pricing Model*) – Anexo II e III;

$n$  = número de períodos projetados;

$t$  = número do último período projetado;

$VR$  = Valor Residual determinado pelo critério de perpetuidade, que é demonstrado abaixo (Modelo de Gordon):

$$V_R = \frac{CF_{t+1}}{k - g}$$

$CF_{t+1}$  = Fluxo de Caixa das Operações ao fim do primeiro ano após o período de previsão explícito;

$g$  = taxa estimada de crescimento do resultado operacional (Fluxos de Caixa), considerando o seu comportamento histórico e as projeções de resultados futuros.

As projeções dos demonstrativos financeiros foram elaboradas em R\$ em moeda constante, a partir das premissas fixadas e das informações levantadas na própria empresa, mas, que foram analisadas e criticadas pela nossa equipe técnica.

Esses demonstrativos, bem como os valores finais da empresa, para a data-base, estão apresentados no Anexo V.

## 4ª Parte - Conclusão



## I – Valores e Considerações Finais

### I.I - Valor Econômico da empresa, do Patrimônio Líquido dos acionistas e da empresa **ESTANTE VIRTUAL**:

- d) Existência indeterminada da empresa, em conformidade com o princípio da continuidade, de onde decorre um valor adicional de perpetuidade;
- e) Admitimos taxas de crescimento das receitas brutas da empresa **ESTANTE VIRTUAL**, compatíveis com a perspectiva econômica brasileira, da sua atual conjuntura e do comportamento do setor de comércio varejista de livros e publicações em geral;
- f) O custo de capital médio ponderado (WACC) utilizado foi de 15,0 % real.

Com base nos dados referidos, nas informações e premissas fixadas e de acordo com os critérios usuais de análise econômico - financeira desenvolvidos ao longo deste trabalho, estimamos os seguintes valores, na data-base em 30/09/2018 (data-base da avaliação):

<b>ESTANTE VIRTUAL</b>	<b>30/09/2018 R\$</b>
Valor Presente dos Futuros Fluxos de Caixa	8.737.371
(+) Valor Presente da Perpetuidade	4.447.866
(+) Aplicações Financeiras	1.467.509
<b>(=) VALOR DA EMPRESA (Corporate Value)</b>	<b>14.652.746</b>
(-) Passivo Financeiro (Debt)	(10.607.910)
<b>(=) VALOR DO PATRIMÔNIO LÍQUIDO DOS ACIONISTAS (Shareholder Value)</b>	<b>4.044.835</b>

Ressaltamos que os valores estimados neste estudo estão vinculados às condições econômicas da empresa e aos cenários construídos para essa simulação acordados nas nossas últimas reuniões, devendo o usuário deste laudo analisar estes resultados em conjunto com as condições, premissas e pressupostos fixados nos modelos de projeção dos demonstrativos financeiros e que fazem parte integrante deste trabalho.

É importante esclarecer também, que este relatório é formado por estimativas e projeções estruturadas pela **MS CARDIM**, em um modelo de análise econômico-financeira, baseado em dados fornecidos pelo setor de contabilidade da **ESTANTE VIRTUAL** e considerados fidedignos, e demais levantamentos de mercado, efetuados pela nossa equipe técnica a respeito da performance histórica e futura das empresas.

Estes demonstrativos, estimativas e projeções refletem significativamente as premissas e julgamentos em relação aos futuros resultados esperados, incluindo pressupostos do plano das operações da empresa, das

condições atuais da conjuntura econômica, das premissas adotadas neste estudo, entre outras e das quais dependem os resultados projetados.

A performance efetiva da empresa está sujeita pelos inúmeros fatores não controláveis pela **MS CARDIM** ou pela própria administração atual, incluindo principalmente a conjuntura econômica, a evolução do equilíbrio da oferta e da demanda no setor de comércio varejista de livros e publicações em geral, política de impostos, custos das operações, evolução da estrutura de capital e outras variáveis relevantes.

Por fim, ressalve-se que a avaliação econômica de uma marca não é tarefa simples e exige exercícios de projeção em conformidade com cenários macroeconômicos e setoriais futuros, cujo ponto de partida ou de base são as demonstrativos financeiros históricos.

O trabalho ora apresentado está calcado na experiência da **MS CARDIM** de mais de 30 anos, realizando trabalhos em inúmeras empresas nas áreas de consultoria financeira, avaliação de empresas e principalmente na avaliação econômica de Livraria Cultura.

São Paulo, 05 de dezembro de 2018



**MARIO SERGIO CARDIM NETO**  
ECONOMISTA  
CORECON n.º 3941 - 2ª. Região - SP



**MS CARDIM & ASSOCIADOS S/C LTDA**  
CORECON n.º RE/2327 - 2ª Região - SP.

---

## II – Termo de Encerramento

Nada mais havendo a ser esclarecido, damos por encerrado o presente relatório, que se compõe de 32 (trinta e duas) folhas computadorizadas de um só lado e rubricadas, sendo a última folha datada.

Anexos:

- I - Premissas e pressupostos utilizados nas Projeções para o período explícito de 2018 a 2028
- II - Definição e Identificação do Custo de Capital (Taxa de Desconto)
- III - Parâmetros adotados para cálculo do custo do capital (Taxa de Desconto)
- IV - Demonstrativos Financeiros Históricos
- V - Demonstrativos Financeiros Projetados
- VI - Valor econômico da empresa e dos acionistas
- VII - Glossário Técnico

São Paulo, 05 de dezembro de 2018

## **Anexo I – Premissas e Pressupostos utilizados nas projeções de 2018 a 2028**

## Premissas e pressupostos utilizados nas projeções para os anos de 2019 até 2028

Descrevemos a seguir, detalhadamente, todas as condições, hipóteses, premissas e pressupostos adotados na elaboração das projeções e simulações financeiras dos demonstrativos financeiros da **ESTANTE VIRTUAL**, abrangendo o período de 2019 a 2028.

Este Estudo Técnico foi preparado pela **MS CARDIM & ASSOCIADOS LTDA. ("MS CARDIM")** com base em informações fornecidas pela diretoria da empresa e seus consultores, visando fornecer um maior entendimento sobre o modelo de negócios da **ESTANTE VIRTUAL** no setor de comércio varejista de livros e publicações em geral.

Os demonstrativos financeiros históricos, os dados e informações necessárias para a elaboração das projeções, foram obtidos junto a diretoria da empresa e depois de analisados e criticados, foram planilhados pela nossa equipe técnica.

No decorrer do trabalho foram recebidas sugestões e/ou complementação das informações que se tornaram necessárias ao aprofundamento e detalhamento da análise, chegando-se às projeções finais consideradas como factíveis pela diretoria da empresa.

Foi desenvolvida uma modelagem financeira construída especificamente para a **ESTANTE VIRTUAL**, criada a partir de um sistema matemático-financeiro, refletindo o mais próximo possível da realidade do seu funcionamento contábil, organizacional e operacional, de tal forma que as projeções dos demonstrativos financeiros e incluindo os demonstrativos dos fluxos de caixa, demonstrem o provável comportamento futuro da empresa.

### 1. MOEDA UTILIZADA E PERÍODOS DE ANÁLISE

As projeções financeiras estão apresentadas em termos reais e foram preparadas a partir das premissas adotadas para realizar as projeções financeiras anuais e foram realizadas para o período de 2018 a 2028.

### 2. MEMÓRIAS DE CÁLCULO E HISTÓRICOS DAS PROJEÇÕES

As premissas básicas, os dados e informações necessárias para a elaboração das projeções, bem como dados históricos foram fornecidas pela gestão da empresa, tendo como fundamento o Plano Orçamentário da empresa, preparado pelos seus executivos financeiros, para os exercícios de 2019 a 2032.

Na modelagem financeira construída, as simulações de estratégias financeiras, operacionais e administrativas foram realizadas com base nos seguintes itens:

- Crescimento das Receitas Brutas;
- Estrutura e Custo de Capital;

- Custos e despesas operacionais;
- Alíquotas de Imposto de Renda e Contribuição Social.

A partir de todos os dados históricos, informações e premissas, foi elaborado um cenário, conservador apresentado a seguir.

### 3 – DEMONSTRATIVO DE RESULTADOS

#### 3.1 – EVOLUÇÃO DA RECEITA OPERACIONAL BRUTA

A **ESTANTE VIRTUAL** atua nos setores de comércio varejista de livros e publicações em geral, com competição acirrada em todos os segmentos. A projeção de fluxo de caixa considera a manutenção das marcas atuais da companhia nos segmentos em que atua:

No setor de comércio varejista de livros, a **ESTANTE VIRTUAL** concorre com Livraria Martins Fontes, Saraiva, Livraria da Vila, entre outras.

Nesse cenário de competição com grandes empresas do mercado e de baixo investimento em marcas, a projeção é de recuperação de participação de mercado em 2018 em função da retomada da produção.

Nos anos seguintes, a projeção é de manutenção da participação de mercado.

##### Crescimento do mercado

A projeção de crescimento de volume está pautada no crescimento dos mercados em que a **ESTANTE VIRTUAL** atua.



**Mapa de Premissas**

PREMISSAS										
Receita Bruta .....	2019									
	R\$ 16.758.127									
Alíquota de imposto de renda (Lucro Real).....	34,00%									
Custo de Capital - WACC.....	15,00%									
G .....	0,00%									
Impostos (Devolução, ICMS,PIS,COFINS etc..)	13,15%	13,15%	13,15%	13,15%	13,15%	13,15%	13,15%	13,15%	13,15%	13,15%
Estimativa de Crescimento.....	5,00%	5,00%	5,00%	5,00%	5,00%	5,00%	5,00%	5,00%	5,00%	5,00%
Margem Operacional.....	15,00%	15,00%	15,00%	15,00%	15,00%	15,00%	15,00%	15,00%	15,00%	15,00%
Tx Marg. de Incremento do imobilizado.....	3,00%	3,00%	3,00%	3,00%	3,00%	3,00%	3,00%	3,00%	3,00%	3,00%
Tx Marg. de Incremento do CAGIR (capital de giro).....	3,00%	3,00%	3,00%	3,00%	3,00%	3,00%	3,00%	3,00%	3,00%	3,00%

## **Anexo II – Definição e Identificação do Custo de Capital (Taxa de Desconto) utilizada segundo o CAPM (Capital Asset Pricing Model)**

## Definição e Identificação do Custo de Capital (Taxa de Desconto) utilizada segundo o CAPM (Capital Asset Pricing Model)

A taxa de desconto utilizada para descontar os fluxos futuros de caixa da empresa e do valor residual é conhecida também como custo médio ponderado do capital (WACC - *Weighted Average Cost of Capital*).

Esta taxa converte os fluxos de caixa futuros e mais o valor residual em valor presente para todos os investidores, considerando que, tanto os credores quanto os acionistas esperam ser recompensados pelo custo de oportunidade de investir recursos em um negócio específico em vez de investir em outros negócios com risco equivalente.

O princípio mais importante a ser seguido quando se calcula o WACC é que ele deve ser consistente com o método de avaliação utilizado e com a definição dos fluxos de caixa a serem descontados.

Para a apuração do custo de capital médio ponderado (WACC) devem ser obtidos:

- d) O custo de capital próprio (*equity*)  $\Rightarrow K_e = E$ .
- e) O custo do capital de terceiros (*debt*)  $\Rightarrow K_d = D$ .
- f) As participações relativas de cada fonte de recursos na estrutura de capital da empresa.

Devem ser considerados na apuração dessas taxas o risco sistemático, o da empresa (financeiro e operacional) e ainda o valor do dinheiro no tempo.

A determinação adequada dessas taxas e parâmetros é de extrema importância, pois são utilizados no cálculo do valor presente dos fluxos de caixa e do valor residual, influenciando direta e sensivelmente esses valores.

### *O CUSTO DO CAPITAL PRÓPRIO (EQUITY)*

Para estimar-se o custo do capital próprio ( $K_e$ ), utilizou-se os parâmetros do mercado norte-americano, uma vez que os indicadores nacionais são escassos e provocam distorções no modelo, recomendando-se adotar o custo real de capital praticados nos Estados Unidos e acrescentando-se um prêmio pelo Risco Brasil.

Além de inclusões do Risco Brasil, alguns ajustes devem ser feitos para adequar os parâmetros internacionais à realidade brasileira e também as características específicas da avaliação em referência, abordando no cálculo os efeitos do nível da diversificação da carteira do potencial investidor e também do nível de liquidez do perfil de ativo que está sendo analisado, comparativamente ao mercado de ações nacional.

Os cálculos são efetuados dentro do conceito tradicional do CAPM – *Capital Asset Pricing Model*, estimando-se a taxa de juros livre de risco e o prêmio pelo risco em função do *Beta* alavancado para o negócio em estudo, além de estimar-se o risco Brasil, risco de liquidez (empresa de capital fechado) e o “size premium” (tamanho da empresa):

$$K_e = R_{fr} + \beta \cdot [E(R_m) - R_f] + R_{Liq.}$$

A utilização dos índices de risco Brasil, risco de liquidez e do coeficiente Beta total são necessários para ajustar os dados do padrão norte – americano às características de mercado nacional.

*A)  $R_{fr}$  = Risk-free rate – Taxa de juros para ativo livre de risco*

Para a taxa livre de risco, foi utilizado o rendimento das Notas do Tesouro Nacional (NTN - B) que é apresentado em taxas reais e que possibilita eliminar-se a taxa de Risco Brasil e as taxas de inflação nacionais e americanas.

*B)  $\beta$  – Coeficiente Beta*

Esse coeficiente mede a volatilidade das taxas de retorno de uma ação em relação a um Índice de Mercado, sendo o indicador do Risco Sistemático, para aquela ação.

Para a determinação do Coeficiente Beta específico para a empresa foram assumidos os valores calculados pelo Professor Aswath Damodaran para o mercado norte-americano que utiliza a série histórica do Instituto Ibbotson (USA).

Utilizamos como referência o Beta médio alavancado do segmento “Publishing & Newspapers”, ajustando-o em função de alavancagem específica da **ESTANTE VIRTUAL**, através da seguinte fórmula:

$$\beta_L = \beta_u \times \left\{ 1 + \left[ (1-t) \times \frac{D}{E} \right] \right\}$$

Onde:

$\beta$  (Alavancado) = risco sistemático da ação da empresa em análise

t = Alíquota de imposto de renda e contribuição social

D/E = Total de dívida <sup>(D)</sup> em relação ao patrimônio líquido <sup>(E)</sup>

$\beta_u$  = Beta não alavancado (unleveraged)

$\beta_L$  = Beta alavancado (leveraged)

Dado que a relação da dívida na estrutura de capital da **LIVRARIA CULTURA** é diferente da média do mercado, adotamos para apurar o custo de capital próprio, o beta alavancado específico para a empresa.

### **C) $R_m$ – Retorno do Mercado de Ações – $[E(R_m)]$**

A taxa de retorno esperada do mercado de ações medida por um índice de mercado é utilizada supondo-se que esse indicador possa representar o retorno médio de todos os setores da economia. É obtido através da série histórica do indicador para os últimos 20 anos (taxa média geométrica de retorno anual), identificada no site do Profº A. Damodaran, como publicação do Morning Star (ex - Instituto Ibbotson - USA).

### **D) *Market risk-premium* – Prêmio por risco assumido ( $Mrp = [E(R_m) - R_{fr}]$ )**

É determinado pela diferença entre o *risk-free rate* ( $R_{fr}$ ) e a taxa de retorno esperada do mercado de ações  $[E(R_m)]$ .

Adotamos, um prêmio médio de risco histórico, acima da taxa livre de risco, conforme índices históricos de performance de longo prazo de índices de ações nos Estados Unidos, apresentados em publicações do Professor Aswath Damodaran, relativas ao custo de capital próprio e apresentado nos Anexos deste texto.

Uma vez que por fatores endógenos e exógenos à economia brasileira, as variáveis têm apresentado comportamento volátil, entendemos que a média mensal da diferença acima mencionada é o indicador mais coerente para o cálculo do custo do capital.

### **E) *Size Risk Premium***

O CAPM não considera no cálculo do custo de capital, o prêmio pelo porte da empresa - “size risk premium”.

O Morning Star (ex - Ibbotson) seleciona o prêmio pelo porte da empresa, de acordo com a sua capitalização do mercado, divulgando periodicamente as médias de percentuais de risco adicional.

O pressuposto é de que empresas menores tem um risco maior do que as empresas maiores e portanto, demandam uma taxa adicional de prêmio por esse tipo de risco.

### **F) *Country Risk Premium***

O risco de um país é medido pelo número de pontos percentuais (%) de seus títulos soberanos acima da taxa de rendimentos de títulos soberanos de outro país que seja considerado como paradigma ou “benchmark” mundial.

### **G) Beta Total – Risco Total do negócio**

Está implícito no uso do coeficiente beta como indicador de risco sistemático, a premissa de que o investidor marginal em ações é bem diversificado.

No caso de empresas de capital fechado, essa premissa não é sustentável. Em empresas de capital fechado, geralmente o proprietário possui a maior parte do seu portfólio investido no negócio.

Por conseguinte, o objetivo é mensurar o risco total do negócio e não só o risco do mercado. Para ajustar o Beta para que reflita o risco total em vez do risco de mercado, dividi-se o beta de mercado pela raiz quadrada do  $R^2$  (coeficiente de correlação), obtendo-se o Beta Total.

Desta forma, negócios privados terão em geral custos de patrimônio líquido mais elevados do que as empresas de capital aberto com investidores diversificados.

$$\beta_T = \frac{\beta_u}{\sqrt{R^2}} = \frac{\beta_u}{R}$$

Onde:

$\beta_T$  = Beta Total

$\beta_u$  = Beta não alavancado

$R^2$  = Coeficiente de determinação

R = Coeficiente de Correlação

### **H) Risco de Liquidez**

Risco de Líquidez (Rliq.) = Considerando que a empresa é de capital fechado e de tamanho médio, não há liquidez para suas ações.

Dessa forma, é estimado um prêmio por risco de liquidez.

#### *O CUSTO DO CAPITAL DE TERCEIROS (DEBT)*

Refere-se aos custos de capital de terceiros de longo prazo e podem ser os históricos ou os de mercado, praticados atualmente.

Para se obter este custo, estima-se o custo de capital médio ponderado de terceiros, a partir dos financiamentos existentes na data-base da avaliação, considerando-se prazos de amortização e taxa de juros dos financiamentos.



Na hipótese de que os mesmos sejam equivalentes (históricos e os de mercado), ou seja, a empresa vem captando esse tipo de recursos, em datas recentes, os mesmos podem ser utilizados, sem provocar distorções no custo de capital total.

Neste caso, estamos usando a taxa CDI, acrescida de uma taxa de 10,0%.

Podem ser estimados, também, a partir dos custos dos recursos de longo prazo, fornecidos pelo BNDES ou ainda por emissão de debêntures simples (longo prazo), considerados os custos das últimas emissões no mercado de capitais.

Esses custos serão utilizados na composição ponderada do custo de capital total, líquido de Imposto de Renda, onde:

$$K_d = \text{custo da dívida} = \text{taxa de juros} \times (1-T)$$

Onde:

T = Imposto de Renda e Contribuição Social, atualmente vigentes na empresa.

#### *O CUSTO DE CAPITAL MÉDIO PONDERADO (WACC)*

Apurados o custo do capital próprio, o custo do capital de terceiros e as participações relativas de cada fonte de recursos no capital total, determina-se o custo médio ponderado de capital da empresa.

A fórmula geral utilizada para a estimativa do WACC depois dos impostos é a seguinte:

$$WACC = \left[ \frac{D}{(D+E)} \right] \times K_d \cdot (1-t) + \left[ \frac{E}{(D+E)} \right] \times K_e$$

Onde:

WACC = Custo de capital médio ponderado

$K_d$  = Custo de dívida (capital de terceiros  $\Rightarrow$  D)

t = Alíquota de imposto de renda e contribuição social

$\frac{D}{D+E}$  = Participação da dívida na estrutura de capital total

$K_e$  = Custo de patrimônio líquido (capital próprio  $\Rightarrow$  E)

---

$$\frac{E}{D+E} = \text{Participação do Patrimônio Líquido na estrutura de capital total.}$$

Assim, para a situação atual da **LIVRARIA CULTURA** foram admitidos os seguintes parâmetros para apuração do custo de capital médio ponderado (WACC) para desconto dos fluxos de caixa esperados, que estão descritos no Anexo III.

### **Anexo III – Parâmetros adotados para Cálculo de Custo de capital (Taxa de Desconto)**

## Parâmetros adotados para Cálculo do Custo do Capital (Taxa de Desconto) (WACC)

Beta (b) do Setor	1,02	Aswath Damodaran - Publishing & Newspapers
Endividamento do Setor	30,79%	Aswath Damodaran - Publishing & Newspapers
Capital próprio do Setor	69,21%	Aswath Damodaran - Publishing & Newspapers
IR (EUA) do Setor	11,92%	Aswath Damodaran - Publishing & Newspapers
Beta (bU) do Setor	0,73	
Endividamento da Empresa	1,00%	
Capital próprio da Empresa	99,00%	
IR/CS da Empresa	34%	
Beta (bL) da Empresa	0,74	
Rf	5,12%	Média Dia - NTN-B - Vcto 15/05/2045
Mark Risk Premium	5,08%	Aswath Damodaran
Risco de Liquidez	1,25%	Risco pela falta de Liquidez
Risco de Tamanho (SIZE Premium)	1,50%	
Country Risk Premium (Risco Brasil)	3,46%	Aswath Damodaran
<b>Ke (custo cap próprio)</b>	<b>15,08%</b>	
<b>Kd (custo cap terceiros)</b>	<b>11,96%</b>	CDI + 10 %
<b>WACC</b>	<b>15,00%</b>	

## Anexo IV – Demonstrativos Financeiros Históricos

**Demonstração de Resultados (Histórico)**

<b>DEMONSTRAÇÃO DO RESULTADO</b>	<b>nov/18</b>
<b>RECEITA OPERACIONAL BRUTA</b>	<b>14.395.985,26</b>
<b>DEDUÇÕES DA RECEITA BRUTA</b>	<b>(1.894.807,98)</b>
Cancelamentos	(169,90)
Tributos e Contribuições s/ Serviços	(1.894.638,08)
<b>RECEITA OPERACIONAL LÍQUIDA</b>	<b>12.501.177,28</b>
<b>CUSTOS</b>	<b>0,00</b>
<b>RESULTADO OPERACIONAL BRUTO</b>	<b>12.501.177,28</b>
<b>DESPESAS OPERACIONAIS</b>	<b>(11.905.648,70)</b>
Despesas Trabalhistas	(6.233.445,42)
Encargos Sociais	(715.532,23)
Despesas Gerais	(2.959.023,43)
Serviços Prestados por Terceiros	(1.568.549,70)
Impostos, Taxas e Contribuições	(429.097,92)
<b>EBITDA</b>	<b>595.528,58</b>
<b>RESULTADO FINANCEIRO LÍQUIDO</b>	<b>(14.922,60)</b>
Despesas Financeiras	(3.256,12)
Receitas Financeiras	48.875,99
Variações Monetárias e Cambiais Passivas	(35.041,11)
Variações Monetárias e Cambiais Ativas	4.343,84
<b>OUTRAS RECEITAS E DESPESAS</b>	<b>27.723,32</b>
Provisões Cíveis e Trabalhistas	(54.419,20)
Demais Despesas/Receitas Operacionais	26.695,88
<b>RESULTADO OP. ANTES DO IR/CSSL</b>	<b>582.727,86</b>
(-) Provisão para IRPJ	125.466,51
(-) Provisão para CSSL	54.393,38
<b>LUCRO LÍQUIDO</b>	<b>402.867,97</b>



**Balço Patrimonial (Histórico)**

<b>ATIVO</b>	<b>nov/18</b>
<b>Ativo Circulante</b>	<b>1.995.976,05</b>
<b>Disponibilidade</b>	<b>1.467.508,55</b>
Caixa	3.409,06
Bancos	269.659,27
Aplicações	1.194.440,22
Títulos e Contas a Receber	255.690,49
Adiantamentos	177.541,05
Tributos e Contribuições a Compensar	22.394,12
Empréstimos	0,00
Valores a Recuperar	12.000,00
Despesas Antecipadas a Apropriar	60.841,84
Outros Créditos	0,00
<b>Ativo Não Circulante</b>	<b>11.477.341,99</b>
<b>Realizável a Longo Prazo</b>	<b>10.630.388,89</b>
Depósitos Judiciais	22.478,59
Empréstimos	10.607.910,30
<b>Imobilizado</b>	<b>242.505,47</b>
Bens e Direitos em Uso	416.049,63
Depreciação Acumulada	(173.544,16)
<b>Intangível</b>	<b>604.447,63</b>
Intangível	865.519,12
Marcas e Patentes	4.365,00
Amortização Acumulada	(265.436,49)
<b>TOTAL DO ATIVO</b>	<b>13.473.318,04</b>
<b>PASSIVO</b>	<b>nov/18</b>
<b>Passivo Circulante</b>	<b>1.868.657,18</b>
Fornecedores	228.571,95
<b>Obrigações Trabalhistas</b>	<b>391.315,18</b>
Folha de Pagamento Empregados	286.057,71
Encargos Sociais a Pagar	105.257,47
<b>Obrigações Tributárias</b>	<b>242.474,26</b>
Impostos Retidos	68.651,22
Impostos e Contribuições sobre o Lucro	179.859,89
(-) Compensação Impostos pagos por Estimativa	(179.859,89)
Impostos e Contribuições sobre Receita	173.823,04
<b>Contas a Pagar</b>	<b>46.844,36</b>
Contas de Consumo a Pagar	13.177,93
Demais Contas a Pagar	33.666,43
<b>Provisões</b>	<b>959.451,43</b>
Provisões Férias e Décimo Terceiro	880.442,52
Outras Provisões	79.008,91
<b>Passivo Não Circulante</b>	<b>10.607.910,30</b>
Empréstimos	10.607.910,30
<b>Patrimônio Líquido</b>	<b>996.750,56</b>
Capital	368.421,00
Lucros ou Prejuízos Acumulados	628.329,56
<b>TOTAL DO PASSIVO</b>	<b>13.473.318,04</b>

## **Anexo V – Demonstrativos Financeiros – Projetados (2019 a 2028)**

## DEMONSTRATIVO DE FLUXO DE CAIXA - PROJETADO (2019 a 2028)

Projeção	2019	2020	2021	2022	2023	2024	2025	2026	2027	2028
Receita do ano Anterior	16.758.127	17.596.034	18.475.835	19.399.627	20.369.608	21.388.089	22.457.493	23.580.368	24.759.386	25.997.356
Varição na Receita	837.906	879.802	923.792	969.981	1.018.480	1.069.404	1.122.875	1.179.018	1.237.969	1.299.868
<b>(=) Total da Receita Bruta</b>	<b>17.596.034</b>	<b>18.475.835</b>	<b>19.399.627</b>	<b>20.369.608</b>	<b>21.388.089</b>	<b>22.457.493</b>	<b>23.580.368</b>	<b>24.759.386</b>	<b>25.997.356</b>	<b>27.297.223</b>
Receita Operacional Líquida	15.282.155	16.046.263	16.848.576	17.691.005	18.575.555	19.504.333	20.479.550	21.503.527	22.578.703	23.707.639
<b>(=) Lucro Operacional (EBITDA)</b>	<b>2.292.323</b>	<b>2.406.939</b>	<b>2.527.286</b>	<b>2.653.651</b>	<b>2.786.333</b>	<b>2.925.650</b>	<b>3.071.932</b>	<b>3.225.529</b>	<b>3.386.806</b>	<b>3.556.146</b>
Lucro Operacional depois do IR	1.512.933	1.588.580	1.668.009	1.751.409	1.838.980	1.930.929	2.027.475	2.128.849	2.235.292	2.347.056
Varição nos Custos (w+c)	50.274	52.788	55.428	58.199	61.109	64.164	67.372	70.741	74.278	77.992
<b>(=) Fluxo de caixa das operações</b>	<b>1.462.659</b>	<b>1.535.792</b>	<b>1.612.582</b>	<b>1.693.211</b>	<b>1.777.871</b>	<b>1.866.765</b>	<b>1.960.103</b>	<b>2.058.108</b>	<b>2.161.013</b>	<b>2.269.064</b>
Perpetuidade	-	-	-	-	-	-	-	-	-	-
Impostos (Devolução, ICMS, PIS, COFINS etc..)	13,15%	13,15%	13,15%	13,15%	13,15%	13,15%	13,15%	13,15%	13,15%	13,15%
Crescimento projetado por período	5,00%	5,00%	5,00%	5,00%	5,00%	5,00%	5,00%	5,00%	5,00%	5,00%
Margens Projetadas por Período	15,00%	15,00%	15,00%	15,00%	15,00%	15,00%	15,00%	15,00%	15,00%	15,00%
Tx Marg. de Incremento do imobilizado	3,00%	3,00%	3,00%	3,00%	3,00%	3,00%	3,00%	3,00%	3,00%	3,00%
Tx Marg. de Incremento do CAGIR (capital de giro)	3,00%	3,00%	3,00%	3,00%	3,00%	3,00%	3,00%	3,00%	3,00%	3,00%

## **Anexo VI – Valor Econômico da Empresa e dos acionistas**

**Valor Econômico da Empresa (Corporate Value)**

e

**Valor para os Acionistas (Shareholder Value) (em R\$ mil)**

Período	Fluxo de Caixa	Fluxo de Caixa Valor Presente	Fluxo de Caixa Acumulado
2019	1.462.659	1.271.877	1.271.877
2020	1.535.792	1.161.279	2.433.157
2021	1.612.582	1.060.299	3.493.455
2022	1.693.211	968.099	4.461.554
2023	1.777.871	883.916	5.345.470
2024	1.866.765	807.054	6.152.524
2025	1.960.103	736.875	6.889.399
2026	2.058.108	672.799	7.562.198
2027	2.161.013	614.295	8.176.493
2028	2.269.064	560.878	8.737.371
Valor Presente do Residual			4.447.866
<b>Fluxo de Caixa Acumulado + Vlr Presente do Residual</b>			<b>13.185.237</b>
<b>(+) Valor de Mercado do Disponível</b>			<b>1.467.509</b>
	Caixa e Bancos		273.068
	Aplicação Financeira		1.194.440
<b>Valor Empresarial (CORPORATE VALUE)</b>			<b>14.652.746</b>
<b>(-) Valor de Mercado de Dívidas (Emp. E Financiamentos)</b>			<b>(10.607.910)</b>
	Empréstimos e Financiamentos (C.P)		0
	Empréstimos e Financiamentos (L.P)		(10.607.910)
<b>Valor Para o Acionista (SHAREHOLDER VALUE)</b>			<b>4.044.835</b>

## Anexo VII – Glossário Técnico



## Anexo VII – Glossário Técnico

(Elaborado de acordo com o que especifica a Instrução da CVM nº 436/06, que incluiu o anexo III e alterou a Instrução CVM nº 361/02)

### ABNT

Associação Brasileira de Normas Técnicas

### BACEN / BCB

Banco Central do Brasil

### BM&F & BOVESPA

Bolsa de Valores de São Paulo

### BENCHMARKING

É o método sistemático de identificação de processos e comportamentos por meio da comparação de práticas de empresas líderes do mesmo segmento. É comumente utilizado para comparar índices e indicadores de empresas com índices e indicadores médios de mercado.

### BNDES

Banco Nacional de Desenvolvimento Econômico e Social

### COEFICIENTE BETA

É o coeficiente que indica a volatilidade relativa de uma ação em relação a um índice do mercado de ações que no caso brasileiro é o Índice BOVESPA. É a covariância de uma ação em relação ao restante do mercado acionário. O Coeficiente beta do Índice BOVESPA é 1.

Qualquer ação com beta superior a 1 é considerada mais volátil que o mercado (ações agressivas) e qualquer ação com beta inferior a 1 deve, em princípio, subir ou descer mais lentamente que o mercado (ações defensivas).

Um investidor conservador preocupado em preservar seu investimento deve optar por ações com betas baixos, (menores do que 1 (hum)) (defensivas) ao passo que um investidor disposto a assumir maiores riscos para obter maiores lucros deve procurar ações com betas mais elevados (maiores do que 1 (hum)) (ações agressivas).

### COEFICIENTE BETA TOTAL

O coeficiente beta é o indicador do risco sistemático; adotando-se a premissa de que o investidor marginal em ações é bem diversificado. No caso de empresas de capital fechado, essa premissa não é sustentável.

Em empresas de capital fechado, geralmente o proprietário possui a maior parte do seu portfólio investido no negócio. Por conseguinte, o objetivo é mensurar o risco total do negócio e não só o risco do mercado. Para ajustar o Beta para que reflita o risco total em vez de somente o risco de mercado, divide-se o beta de mercado pela raiz quadrada do  $R^2$  (coeficiente de correlação), obtendo-se o Beta Total.

### COEFICIENTE DE VARIAÇÃO

É o quociente entre o desvio – padrão e a média ou preço observado. É uma medida de variação relativa utilizada para comparar as variabilidades de 2 ou mais amostras diferentes.

Quanto mais baixo o valor, menor será a diferença entre médias ou preços.

**CORPORATE VALUE (VALOR DA EMPRESA)**

É o valor econômico de uma empresa obtido pelo modelo dos fluxos de caixa descontados ou outro modelo aplicável. (preço médio ponderado das ações em Bolsa, se for uma companhia aberta ou múltiplos e índices de mercado).

**CUSTO MÉDIO PONDERADO DE CAPITAL. (WACC)**

O custo médio ponderado de capital da empresa é determinado pelos custos de capital de terceiros e do capital próprio, ponderando-se o custo de cada fonte de fundos por sua proporção no valor do capital total da empresa.

**CAGR**

Do inglês, "*Compound Annual Growth Rate*", significa, com relação a um conjunto de períodos, a taxa média geométrica composta anual de crescimento por período.

**CAPEX**

Do inglês, "*Capital Expenditures*", significa, com relação a um período, investimentos em capital fixo. É o capital utilizado para adquirir, melhorar ou manter os bens físicos da empresa.

**CAPM**

Do inglês, "*Capital Asset Pricing Model*", significa Modelo de Precificação de Ativos de Capital. É o método utilizado para determinação do custo de capital próprio (ke).

**CORPORATE FINANCE (FINANÇAS CORPORATIVAS)**

É a área da atividade financeira que lida com as decisões de investimentos, financiamentos e política de dividendos, que as empresas tomam e os instrumentos e métodos de análise usados para essas decisões.

**CPI (CONSUMER PRICE INDEX)**

Índice de Preços ao Consumidor nos Estados Unidos.

**CPC - Comitê de Pronunciamentos Contábeis**

É um comitê formado pela ABRASCA, APIMEC, BM&FBOVESPA, CFC, FIPECAFI e IBRACON, criado com o objetivo de estudar, preparar e emitir Pronunciamentos Técnicos sobre procedimentos de Contabilidade para permitir a emissão de normas contábeis pelas entidades reguladoras brasileiras, visando à centralização e uniformização do seu processo de produção, levando sempre em conta a convergência da Contabilidade Brasileira aos padrões internacionais de contabilidade.

**CSLL**

Contribuição Social sobre Lucro Líquido

**CVM**

Comissão de Valores Mobiliários

**EBIT**

Do inglês, "*Earnings Before Interest and Taxes*", significa, com relação a um período, o lucro operacional obtido antes das despesas financeiras e impostos.

**EBITDA**

Do inglês, "*Earnings Before Interest, Taxes, Depreciation and Amortization*", significa, com relação a um período, o total do lucro operacional obtido antes das despesas financeiras, impostos, depreciação e amortização.

**EVA**

Economic Value Added, ou seja, valor econômico adicionado.

**FIRM VALUE/ EBITDA = VALOR DA EMPRESA/ EBITDA**

Esse múltiplo é um dos mais utilizados no mercado de capitais e identifica quantas vezes o valor da empresa (*Firm Value*) é maior do que o lucro das suas operações = EBITDA (*Earnings Before Interest, Taxes, Depreciation and Amortization*).

O valor da empresa é obtido com a multiplicação da cotação das ações pela quantidade de ações do capital da empresa (*Market Capitalization*), e acrescentando-se o passivo financeiro líquido. Esse indicador permite a comparação de empresas que tem lucratividade, estrutura de capital, risco e endividamento diferentes entre si.

**FLUXO DE CAIXA DESCONTADO. (DISCOUNTED CASH FLOW)**

É o valor esperado de futuras receitas e despesas apurando-se os fluxos de caixa esperados, usando-se o conceito do valor presente líquido (*Net Present Value – NPV*). É um fator na análise tanto de investimentos de capital quanto de investimentos em valores mobiliários. O método do valor presente Líquido (VPL) (NPV) aplica uma taxa de desconto (taxa de juros), com base no custo médio ponderado de capital (WACC), aos futuros fluxos de caixa, e o valor residual trazendo-os a valor presente.

**FLUXO DE CAIXA LIVRE (FCF) = "FREE CASH FLOW"**

Fluxos de Caixa livre = É igual ao EBITDA (±) a variação dos investimentos, (±) variação do capital de giro e (-) impostos (IR e CSLL).

**FLUXO DE CAIXA DAS OPERAÇÕES**

É obtido através da dedução do capital de giro incremental e dos novos investimentos imobilizados, do fundo das operações e ainda dos impostos de Renda e Contribuição Social. Identifica o fluxo de caixa gerado pelas operações.

**G = GROWTH RATE (CRESCIMENTO PERPÉTUO)**

Representa taxa de crescimento das operações (fluxos de caixa) da empresa para o período pós-projeções (na perpetuidade).

**GOODWILL (ATIVOS INTANGÍVEIS)**

É a diferença positiva (ou negativa) entre a soma dos valores de mercado dos ativos e passivos e o valor contábil desses ativos e passivos. Aplica-se às empresas que estão sendo avaliadas, em um processo de aquisição ou fusão.

**GOVERNANÇA CORPORATIVA**

É um sistema pelo qual as empresas são administradas e controladas.

Ela especifica a distribuição de direitos e responsabilidades entre os participantes de uma empresa – conselheiros, administradores, cotistas – e dita as normas e procedimentos para o processo de tomada de decisão" (OECD).

É o sistema que permite aos cotistas, o governo estratégico de sua empresa e o efetivo monitoramento da direção executiva.

IAS (*Internacional Accounting Standard*)

Normas Internacionais de Contabilidade.

IASB (*Internacional Accounting Standards Board*)

Comitê Internacional de Normas Contábeis.

IFRS (*Internacional Financial Reporting Standard*)

Normas ou Padrões Internacionais de Relatórios Financeiros, é o conjunto de pronunciamentos e normas contábeis internacionais publicadas e revisadas pelo IASB.

IGPM

Índice Geral de Preços de Mercado.

INFERÊNCIA ESTATÍSTICA

Parte da ciência estatística que permite extrair conclusões sobre a população a partir de amostra.

ÍNDICES E MÚLTIPLOS FINANCEIROS

É um conjunto de índices e múltiplos financeiros, relacionando determinadas contas do balanço patrimonial, demonstrativo de resultados e dos fluxos de caixa. São úteis, pois permitem analisar e avaliar o comportamento histórico da empresa, quando comparados entre si e mesmo com outras empresas. Esses índices permitem concluir, identificar a "performance" e a situação econômico-financeira da empresa, histórica e atual.

ÍNDICE DE COBERTURA DE JUROS

Índice de Cobertura de juros = É igual à divisão do EBITDA no período pelo total das despesas financeiras pagas no mesmo período.

IPCA

Índice de Preços ao Consumidor Amplo.

IPO (*Initial Public Offering*)

É a sigla em inglês para oferta pública inicial de ações. É uma operação por meio da qual uma empresa capta pela 1.ª vez recursos no mercado de capitais e, em contrapartida, passa a ter cotistas e a pagar dividendos anuais ou semestrais.

IBGE

Instituto Brasileiro de Geografia e Estatística, mais conhecido por sua sigla IBGE, é uma fundação pública da administração federal brasileira criada em 1934 e instalada em 1936 com o nome de Instituto Nacional de Estatística; seu fundador e grande incentivador foi o estatístico Mário Augusto Teixeira de Freitas. O nome atual data de 1938. A sede do IBGE está localizada na cidade do Rio de Janeiro, estado do Rio.

LIQUIDAÇÃO FORÇADA

É a condição relativa à hipótese da venda de ativo, de forma compulsória ou em prazo menor que a média de absorção pelo mercado.

**LIQUIDEZ**

É a capacidade de uma rápida conversão de determinado ativo em dinheiro ou em pagamento de determinada dívida.

**MANAGEMENT**

É a administração da companhia, composta pelo Conselho de Administração, Presidência e Diretores de cada área específica da empresa.

**MARKET VALUE ADDED**

Valor de mercado adicionado.

**MARKET SHARE**

É a participação relativa de mercado de uma determinada empresa ou produto

**MERCADO ATIVO (OU MERCADO PERFEITO)**

É um mercado onde todas as seguintes condições existem:

- (a) Os itens transacionados no mercado são homogêneos e não há nenhuma negociação ou limitação para a realização dessas transações;
- (b) Vendedores e compradores com disposição para negociar são encontrados a qualquer momento para efetuar a transação; e
- (c) Os preços dos itens são visíveis e estão disponíveis para o público.

**METODOLOGIAS DE AVALIAÇÃO (MÉTRICAS)**

Uma ou mais abordagens utilizadas na elaboração de cálculos avaliatórios para a indicação do valor econômico de um ativo ou de uma empresa.

**MODELO DE PRECIFICAÇÃO DOS ATIVOS DE CAPITAL. (CAPITAL ASSET PRICING MODEL - CAPM)**

É o modelo que identifica a relação entre o risco e o retorno esperados. Baseia-se na teoria de que os investidores exigem maiores retornos para maiores riscos e estabelece que o retorno de um ativo ou de um valor mobiliário é igual ao dos investimentos livres de risco – como, por exemplo, o retorno de uma obrigação do Tesouro de longo prazo, acrescidos de um prêmio por risco assumido. É o modelo utilizado para se determinar o custo de capital próprio.

**MODELO DE REGRESSÃO**

É um modelo utilizado para representar determinado fenômeno, com base em uma amostra, considerando-se as diversas características influenciadoras.

**MORNING STAR (EX - IBBOTSON ASSOCIATES – EUA)**

Empresa americana provedora de informações sobre dados históricos e esperados de empresas de capital aberto para o mercado de capitais (inflação histórica, taxas de retorno compostas, remuneração de diversos títulos no mercado americano).

**MÚLTIPLOS OU ÍNDICES FINANCEIROS DE MERCADO**

São indicadores ou índices financeiros médios setoriais obtidos pela comparação com determinados valores de uma empresa (entre o BP e o DRE).

É uma forma de estimar o valor de mercado de uma empresa, ação ou capital investido, obtido pela divisão de uma medida da empresa (EBITDA, receita, volume de clientes etc.) com outros números ou múltiplos financeiros de outras empresas.

#### NORMAS INTERNACIONAIS DE CONTABILIDADE

Normas contábeis e interpretações adotadas pela IASB. Elas englobam: Normas Internacionais de Relatórios Financeiros (IFRS); Normas Internacionais de Contabilidade (IAS); e interpretações desenvolvidas pelo Comitê de Interpretações das Normas Internacionais de Relatórios Financeiros (IFRIC) ou pelo antigo Comitê Permanente de Interpretações (SIC).

#### NOPAT = NET OPERATING PROFIT AFTER TAXES

Lucro Operacional líquido depois de impostos

#### NOPLAT = NET OPERATING PROFIT LESS ADJUSTED TAXES

Lucro Operacional Líquido menos impostos ajustados.

#### NÚMEROS ÍNDICES DE PREÇOS

Os números índices são uma medida estatística que demonstra a variação de preços de uma amostra de produtos, bens e serviços em um determinado período.

Os *números-índices* de preços permitem que sejam estimados por meio das variações nos preços relativos, a inflação ou deflação de uma amostra de produtos, bens e serviços produzidos em uma economia.

São os aumentos nos preços ocorridos entre um período e outro, levando-se em conta a participação de cada produto na renda do consumidor, visando à correção das perdas causadas pela inflação.

Especificamente, o IPCA é dividido em sete grupos, cuja ponderação pode ser ilustrada pela tabela abaixo:

<b>Tipo de Gasto</b>	<b>Peso (%) do Gasto</b>
Alimentação	25,21
Transportes e comunicação	18,77
Despesas pessoais	15,68
Vestuário	12,49
Habitação	10,91
Saúde e cuidados pessoais	8,85
Artigos de residência	8,09
<b>Total</b>	<b>100%</b>

#### ON – AÇÕES ORDINÁRIAS NOMINATIVAS

São ações que tem direito de voto nas Assembleias de Cotistas.

#### PARECER TÉCNICO

Relatório circunstanciado ou esclarecimento técnico, emitido por um profissional capacitado e legalmente habilitado, sobre assunto de sua especificidade e conhecimento.

#### PE

Private Equity



**PERPETUIDADE**

A perpetuidade é o valor presente dos fluxos de caixa futuros (período estável) - do último exercício projetado para o período explícito até o "infinito" - ou seja, o método contempla a expectativa de continuidade da empresa.

Dessa forma, é considerada a capacidade da companhia em obter sucesso em sua atividade por tempo indeterminado. Ou seja, a empresa não encerrará suas atividades após o último período projetado.

**PIB**

Produto Interno Bruto.

**PN – AÇÕES PREFERENCIAIS NOMINATIVAS**

Não dão direito de voto, mas tem preferência no recebimento de dividendos em relação às ações ordinárias.

**PRÊMIO DE RISCO. (RISK PREMIUM)**

É o retorno excedente obtido sobre um ativo sem risco. É igual à diferença entre o retorno esperado de um ativo com risco e o retorno de ativos livres de risco.

**RETORNO SOBRE ATIVOS = (RETURN ON ASSETS) (ROA)**

É o lucro líquido dividido por ativo total médio.

**RETORNO SOBRE CAPITAL PRÓPRIO = (RETURN ON EQUITY) (ROE).**

É o lucro líquido depois das despesas financeiras e imposto de renda e contribuição social dividido pelo patrimônio líquido médio ou final.

**RISCO SISTEMÁTICO (não diversificável)**

Representa qualquer tipo de risco (taxa de inflação, taxa de juros e ou taxa de câmbio) e ou outras variáveis macroeconômicas, que afeta um grande número de ativos, em graus diversos. É também chamado de risco do sistema, de mercado ou risco comum. O coeficiente Beta é o índice utilizado para medir o risco sistemático de uma determinada ação.

**RROC = RATE OF RETURN ON CAPITAL**

É a taxa de retorno obtida sobre capital investido.

**SISTEMA ESPECIAL DE LIQUIDAÇÃO E CUSTÓDIA (SELIC)**

É uma forma de registro escritural de débitos e créditos de operações financeiras utilizado pelos intermediários financeiros na liquidação de títulos, depósitos de cheques e outros títulos financeiros.

**SHAREHOLDER VALUE (EQUITY VALUE)**

É o valor econômico do Patrimônio Líquido dos Cotistas.

**SIZE PREMIUM (PRÊMIO PELO TAMANHO DA EMPRESA)**

É uma taxa de risco incluída no cálculo do custo de capital próprio relativa ao tamanho da empresa, pressupondo – se que empresas menores tem maiores riscos.

**STAKEHOLDER**

Qualquer pessoa, grupo, empresa ou entidade que tenha uma relação ou interesse, direto ou indireto, com a organização. Devem reunir: poder, legitimidade e posicionamento. A relação original de *stakeholders* inclui proprietários/cotistas, empregados, clientes, fornecedores, credores, governo e a sociedade.

**TAXA DE JUROS DE LONGO PRAZO (TJLP)**

A Taxa de Juros de Longo Prazo – TJLP foi instituída pela Medida Provisória n.º 684, de 31/12/94, publicada no Diário Oficial da União em 03/11/94. É a taxa que se constitui no custo básico dos financiamentos concedidos pelo BNDES.

**TAXA DE DESCONTO. (DISCOUNT RATE)**

É a taxa de juros usada para se determinar o valor presente (*Present Value*) dos futuros fluxos de caixa (*Cash Flows*) e do valor residual.

**TAXA DE DESCONTO NA PERPETUIDADE (PERPÉTUA)**

É a taxa de desconto deduzida da taxa de crescimento das operações na perpetuidade (G).  
= WACC – G

**TAXA INTERNA DE RETORNO (TIR). (INTERNAL RATE OF RETURN) (IRR)**

A taxa interna de retorno (TIR) é a que identifica a rentabilidade média de um investimento obtido ao longo do período dos investimentos.

É a taxa de juros que equaliza o valor presente dos fluxos de caixa futuros de um investimento ao custo inicial do investimento. É calculada através de um modelo matemático – financeiro.

Quando os valores presentes líquidos das saídas de caixa (custo do investimento) e o das entradas de caixa (retornos do investimento) se igualam a zero, a taxa de desconto obtida é a TIR (IRR).

Quando esta excede o retorno exigido – chamada taxa de atratividade, em orçamento de capitais -, o investimento é aceitável. (Taxa de retorno maior que o custo de capital).

**UNIDADE GERADORA DE CAIXA (CPC)**

É o menor grupo identificável de ativos que gera as entradas de caixa, que são em grande parte independentes das entradas de caixa de outros ativos ou de grupos de ativos.

**VALOR RECUPERÁVEL (CPC)**

Valor recuperável de um ativo ou de uma unidade geradora de caixa é o maior valor entre o valor líquido de venda de um ativo (mercado) e seu valor em uso (calculado pelo modelo dos fluxos de caixa descontados).

**VALOR EM USO (CPC)**

É o valor presente de fluxos de caixa futuros estimados, que devem resultar do uso de um ativo ou de uma unidade geradora de caixa.

**VALOR LÍQUIDO DE VENDA (CPC)**

É o valor a ser obtido pela venda de um ativo ou de uma unidade geradora de caixa em transações em bases comutativas, entre partes conhecedoras e interessadas, menos as despesas estimadas de venda.

**VALOR CONTÁBIL (CPC)**

É o valor pelo qual um ativo está reconhecido no balanço depois da dedução da respectiva depreciação, amortização ou exaustão acumulada e provisão para perdas, se houver riscos.

**VALOR RESIDUAL (CPC)**

É o valor estimado que uma empresa obteria pela venda de um ativo, após deduzir as despesas estimadas de venda, caso o ativo já tivesse a idade e a condição esperadas para o fim de sua vida útil.

**VALOR RESIDUAL (*RESIDUAL VALUE*) DA EMPRESA**

É o valor da empresa, calculado pelo método dos fluxos de caixa, após o período estimado original (de +/- 10 anos) das projeções. O método mais utilizado é o da perpetuidade, com ou sem crescimento.

Pode ser também, o valor realizável de um ativo (*Fixed Asset*) depois de deduzidos os custos associados à venda ou do Patrimônio Líquido Contábil ou a preços de mercado.

**VALOR JUSTO DE MERCADO (*FAIR MARKET VALUE*)**

É o preço pelo qual, compradores e vendedores estão dispostos a negociar (comprar ou vender) os ativos de uma empresa, ou a própria empresa, sem qualquer tipo de interferência ou custos.

**VALOR PATRIMONIAL POR AÇÃO. (VPA)**

É o valor patrimonial contábil de cada ação de uma empresa. É igual ao quociente entre o patrimônio líquido contábil da empresa e o número total de ações do capital (ordinárias e preferenciais).

**VALOR PRESENTE LÍQUIDO (VPL) (NPV).**

É o valor presente das entradas líquidas futuras de caixas descontadas à taxa de desconto apropriada ao risco (-), menos o valor presente dos investimentos realizados.

**VC**

Venture Capital

**VIDA ÚTIL (CPC)**

Vida útil é:

- (c) O período de tempo no qual a entidade espera usar um ativo; ou
- (d) O número de unidades de produção ou de unidades semelhantes que a entidade espera obter do ativo.

**WACC**

Do inglês, *Weighted Average Cost of Capital*, ou Custo Médio Ponderado de Capital (Taxa de Desconto). O custo médio ponderado de capital é determinado pelos custos de capital de terceiros e do capital próprio, ponderando – se o custo de cada fonte de fundos por sua proporção no valor do capital total da empresa (estrutura de capital).

**Fonte:**

- Dicionário de termos Financeiros e de Investimento – Ed. Nobel.
- Administração Financeira (Corporate Finance) – Ed. Atlas – Ross – Westerfield – Jaffe – Edição 2002
- Investment Valuation – Aswath Damodaran – Ed. John Wiley & Sons – Edição 1998
- Atualização do glossário técnico em 05/05/2017



**Rua São Carlos do Pinhal, 318 – 4ª andar – cj. 42**

**CEP: 01333 - 000 – São Paulo / SP**

**(11) 3628 – 8098 / (11) 5084 – 9459 / (11) 9 9112 – 7825 / (11) 9 7677 - 5582**

**[mcardim@mcardim.com.br](mailto:mcardim@mcardim.com.br)**

**[www.mcardim.com.br](http://www.mcardim.com.br)**